

ÚTLIT VESTUR mkv. 1:50

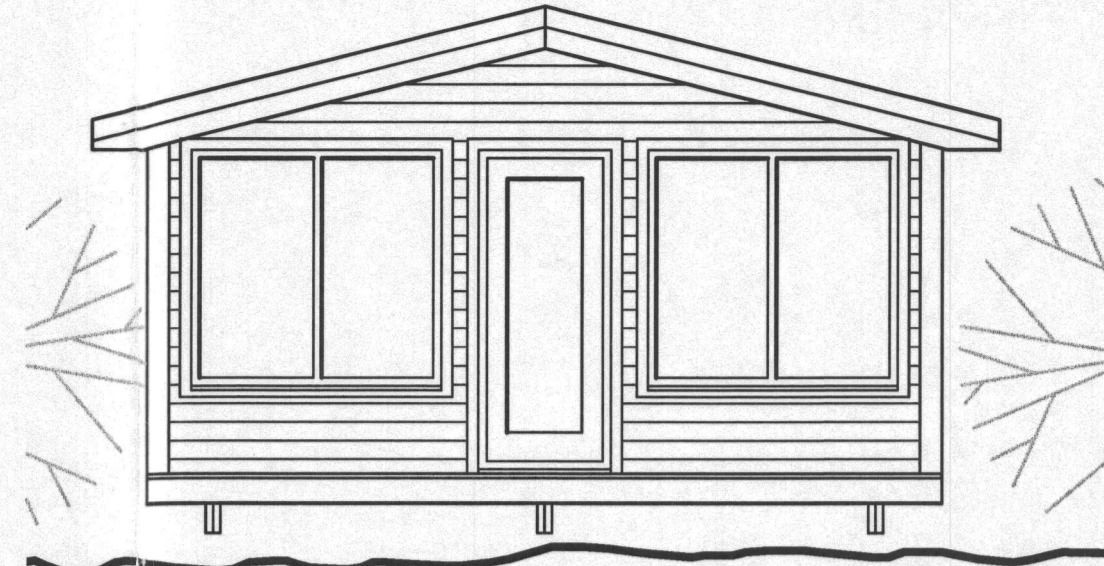

ÚTLIT SUÐUR mkv. 1:50



ÚTLIT AUSTUR mkv. 1:50

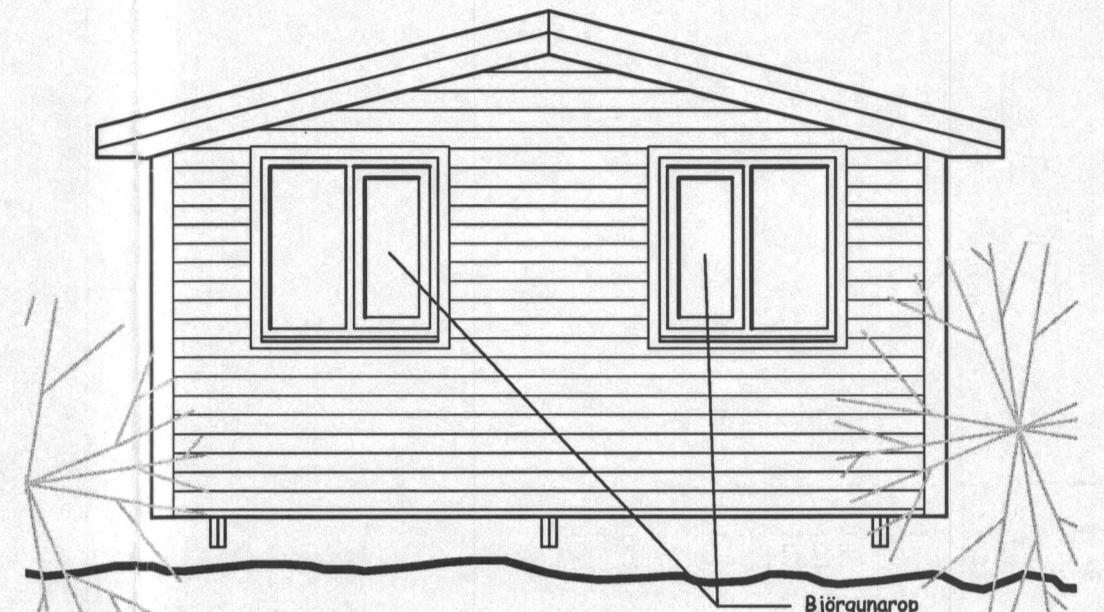

ÚTLIT NORÐUR mkv. 1:50

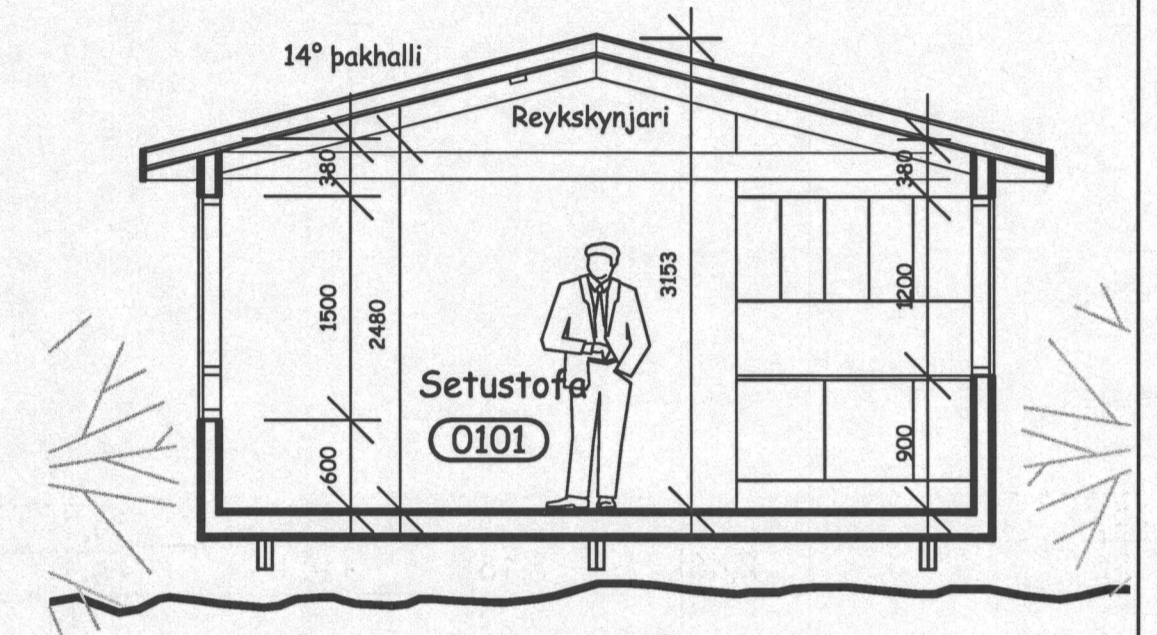

SNEIÐING mkv. 1:50

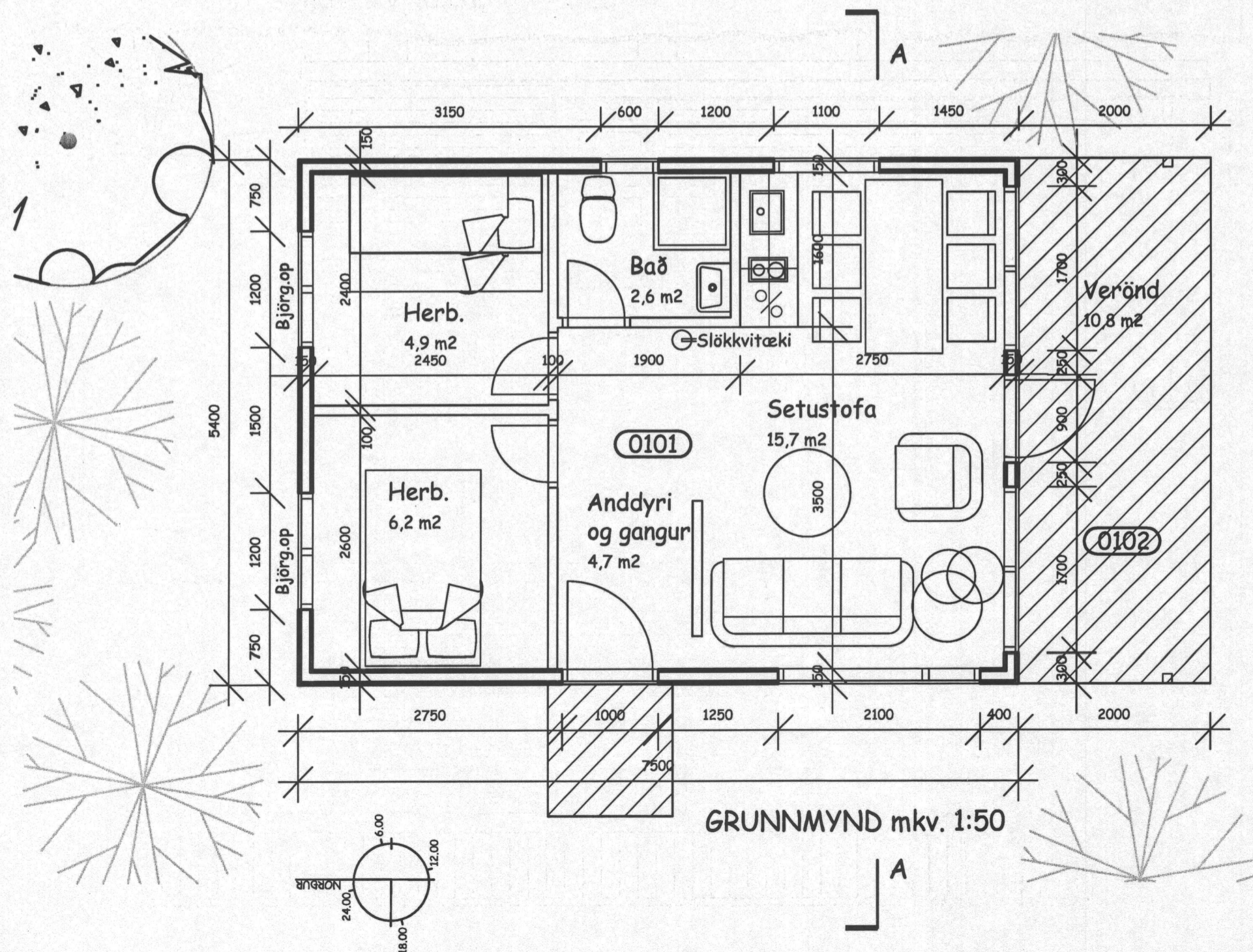

GRUNNMYND mkv. 1:50

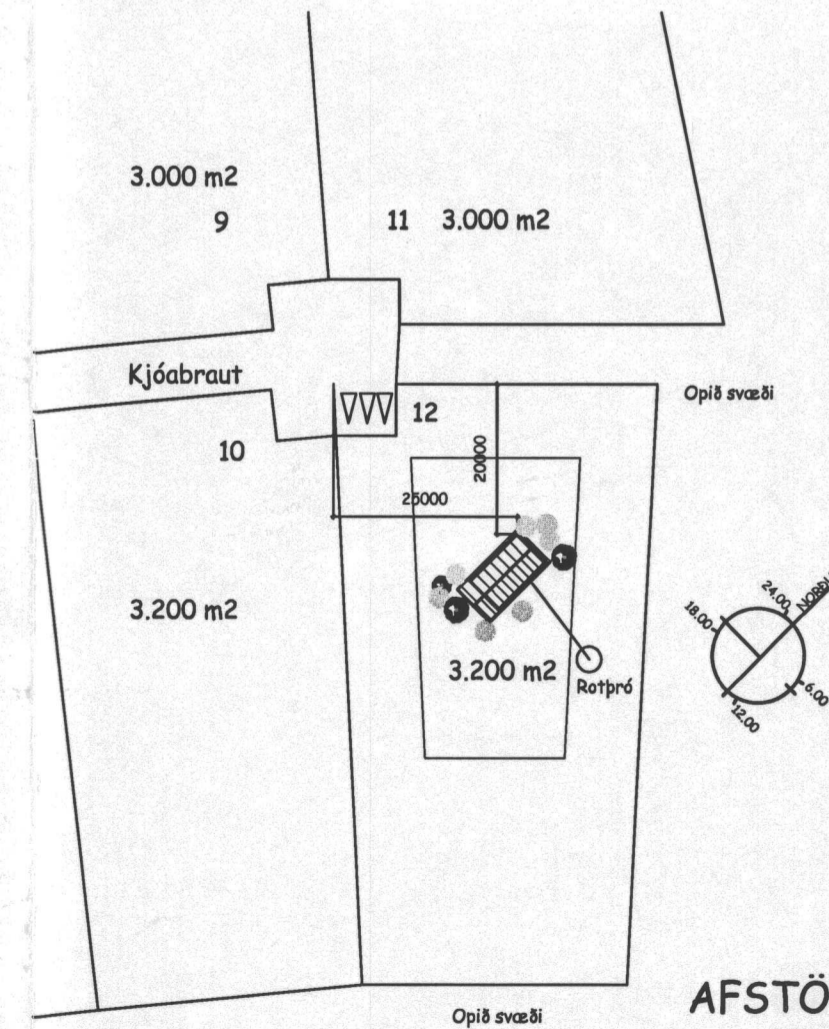

AFSTÖÐUMYND
mkv. 1:1000
(Lóð ónákvæm)

Samb. 10.06.2003
BYGGINGARFULLTRÚI
HRUNAMANNAREPPS
Hinn Einnasti

Sumarhús, Kjóabraut 12,
Hrunamannahreppi.
Landnr.191 598
Staðgr. 1875 0120

Stutt lýsing:

Húsið er timburhús, 50x125 mm grind klædd með krossvið og loftaðri kúptri vatnslæðingu. Einangrað með 125 mm steinull og klætt að innan með panil. Rakasperra a.m.k. 500 pam og þakpappi max. 20 pam. Gólfbitar eru 50x150 mm c/c 600 á 2x50x200 mm dregurum c/c 2.100 hvílandi á niðurgroffnum staurum c/c 2.200 mm. Gler er tvöfalt einangrunargler og þak sperrupak c/c 600 mm, einangrað ofan á sperrum með 100 mm steinull og klætt með búrútdli. Litir eru "náttúrulegir"

Húsið er smíðað í Reykjavík og flutt á staðinn.

Helstu stærðir skv. skráningartöflu:

- Heildarflatarmál : 40,5 m²
- Heildarrúmmál : 122,1 m³
- Birt flatarmál : 40,5 m²
- Skiptarrúmmál : 105,821 m³

ARKITEKT FAÍ.
RAGNAR AUÐUNN BIRGISSON
REYÐARKVÍSL 19 110 REYKJAVÍK s. 587 9107 / 695 2107
Kt. 230160-4499

SUMARHÚS
KJÓABRAUT 12
HRUNAMANNAREPPI

1:50 1:1000
22.4.2003
05-01
Ragnar Auðunn Birgisson ragnar