

Útlit vestur mkv. 1:100

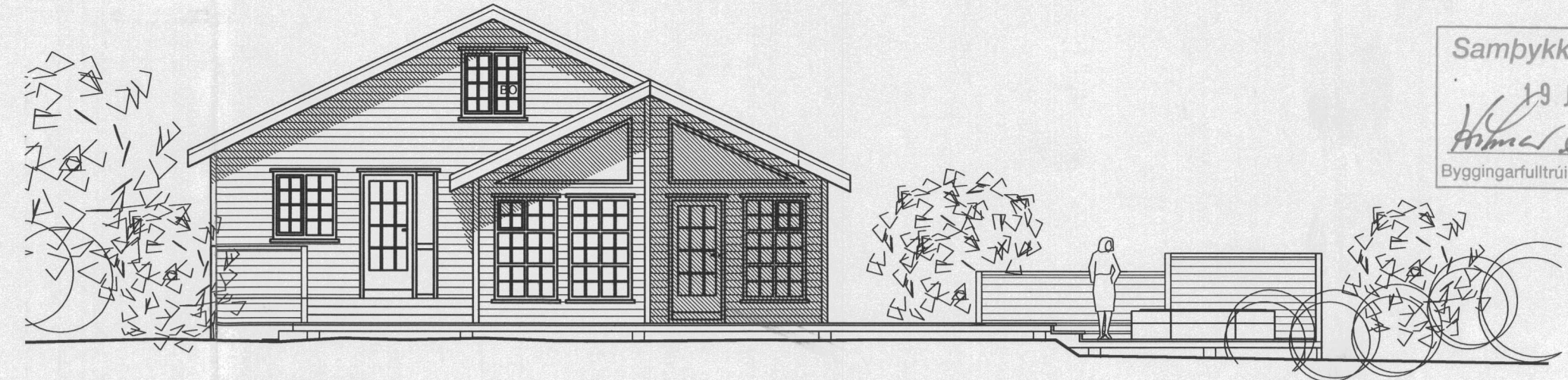

Útlit suður mkv. 1:100

Samþykkt
19 JULÍ 2005
Eirna Eirna-Isay
Byggingarfulltrúi uppsveita Árnessýslu

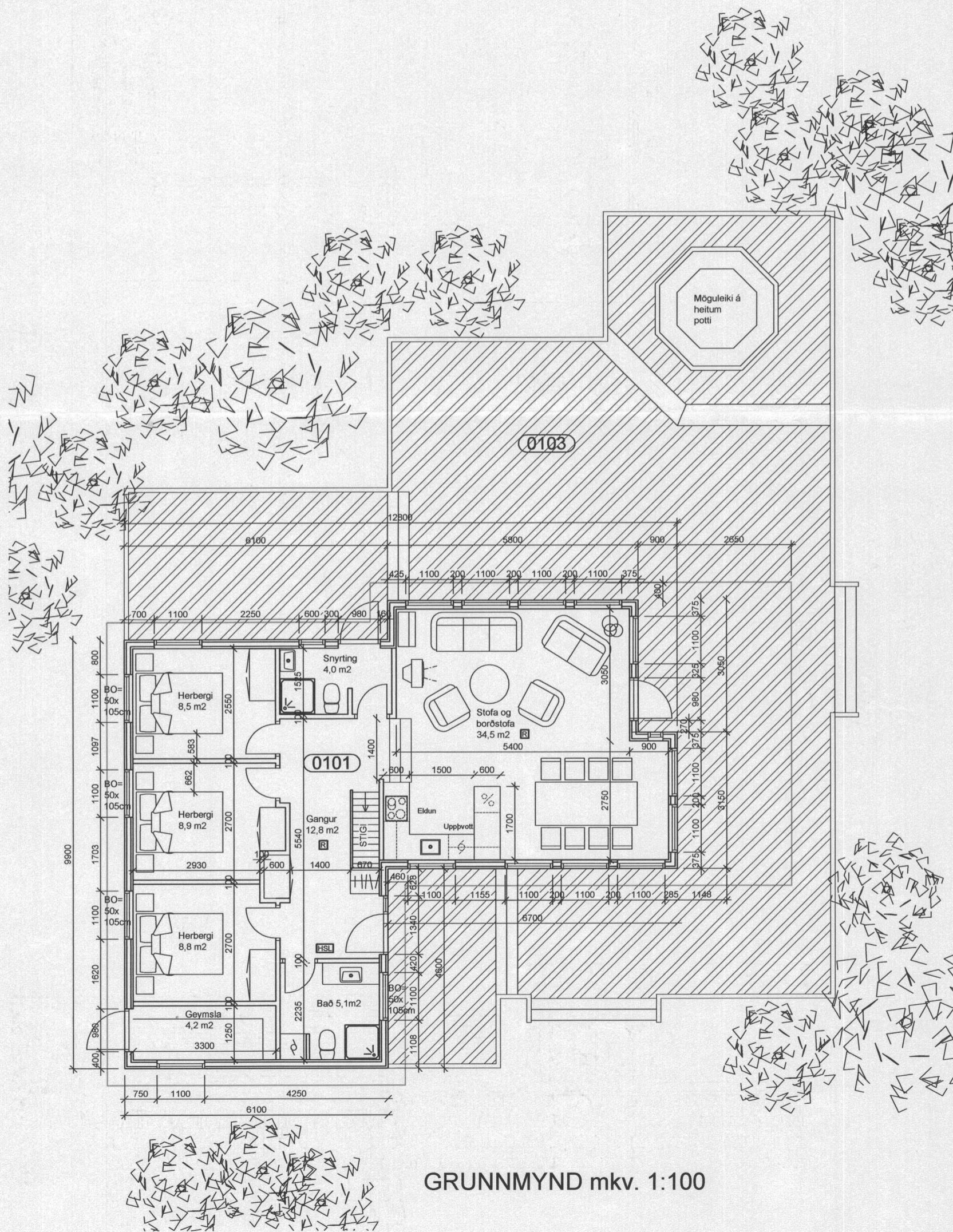

GRUNNMYND mkv. 1:100

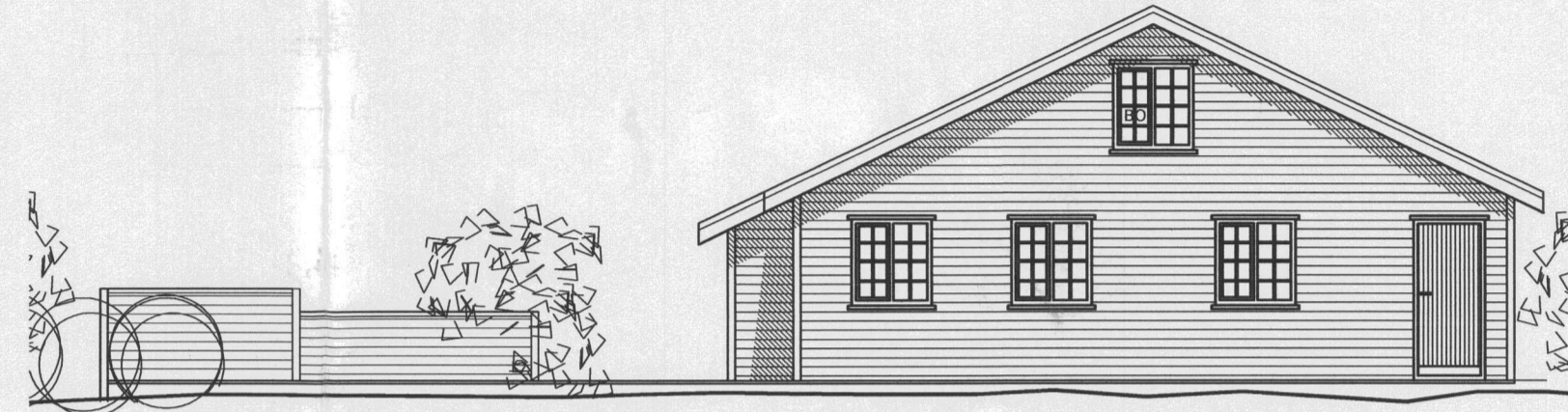

Útlit norður mkv. 1:100

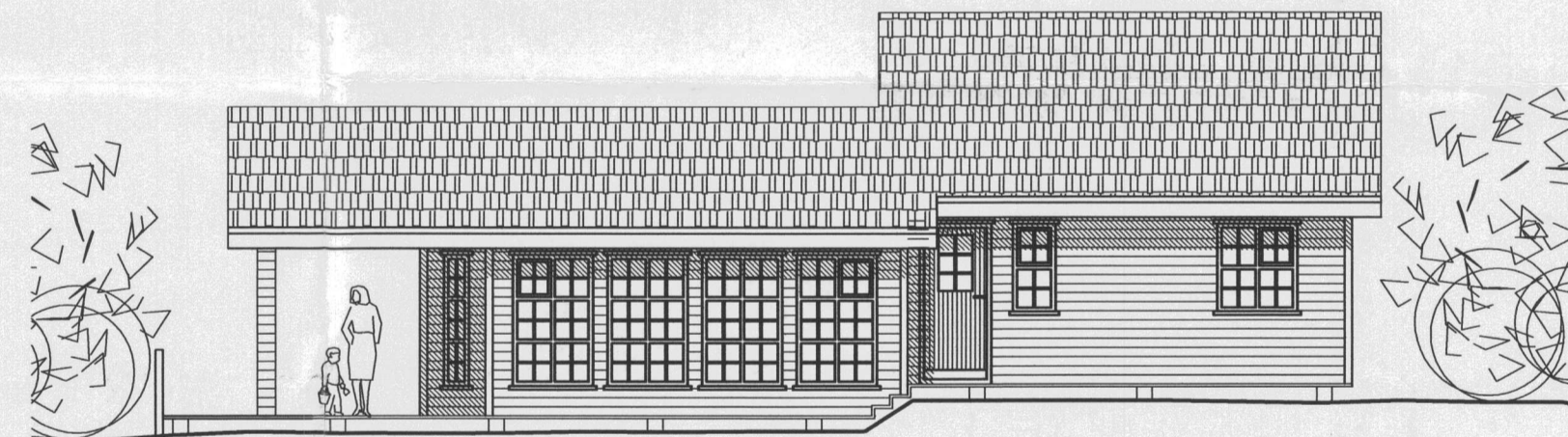

Útlit austur mkv. 1:100

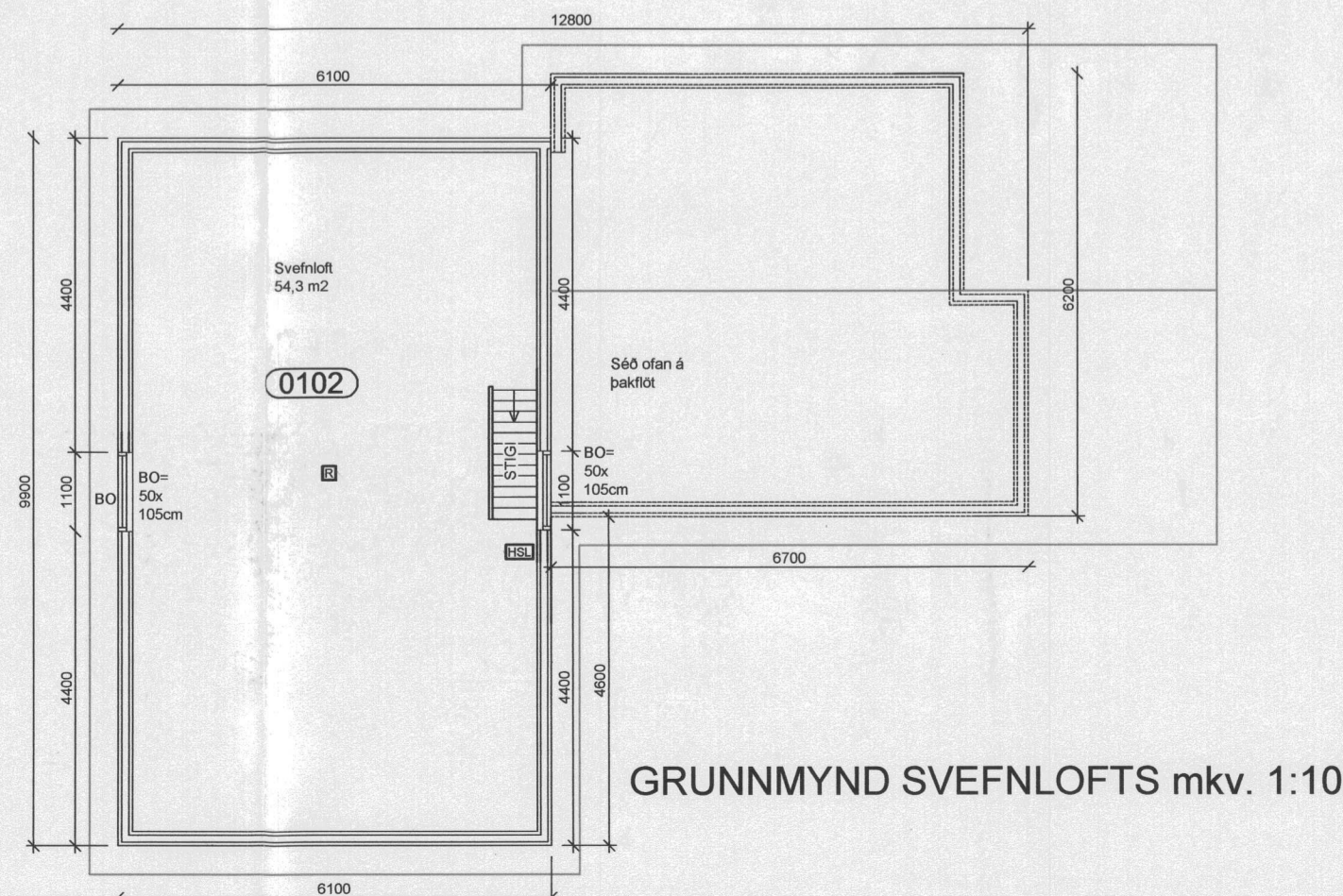

GRUNNMYND SVEFNLOFTS mkv. 1:100

Byggingarlýsing:

Sumarhúsið er timburhús á steiptum grunni og plötu. Grind í útveggjum er úr 45 x 145 mm grindarefni c/c 600 mm og í þaki eru sperrur 45 x 200 mm c/c 600. 25mm loftunarbíl er ofan einangrunar vegna útlöftunar. Þak er einangrað með 180 mm steinull með áföstum vindpappa en veggir með 150 mm steinull. Útveggir eru klæddir með 9mm grenikrossvið til stífingar og vindþéttingar. Þar utan kemur loftræst timburvatnasklæðning. Að innan eru veggir panilklæddir utan á raflagnagrind og rakaserru. Á þaki er bástústál og í gluggum er K-gler. Þakhalli húss er 25°

Litir eru „náttúrulegir“

Sumarhúsið er merkt byggingarreyt að Kjóabraut 4 í samþykktu deiliskipulagi fyrir frístundabyggð í landi Borgarás.

R= reykskynjari
HSL= handslökkvitæki

Heildarstærðir:
Heildarflatarmál : 153,4 m²
Heildarrúmmál : 355,2 m³

Birt flatarmál : 112,9 m²
Skiptarúmmál : 239,56 m³
(m.v. skráningartöflu)

Sig 21.

SUMARHÚS AÐ KJÓABRAUT 4.
Í LANDI BORGARÁS FLÚÐUM

GRUNNMYND, ÚTLIT

20.06.2005 1:100 BR 05-01 A2
dags. mál breyting

SIGURÐUR ÁGÚST HARALDSSON
BYGGINGARFRÆÐINGUR
KT:070170-3969

teikn. SIG-H