

Samp. 25.11.2003
 BYGGINGARFULLTRÚI
 HRUNAMANNAREPPI
 Hilmir Einarsson

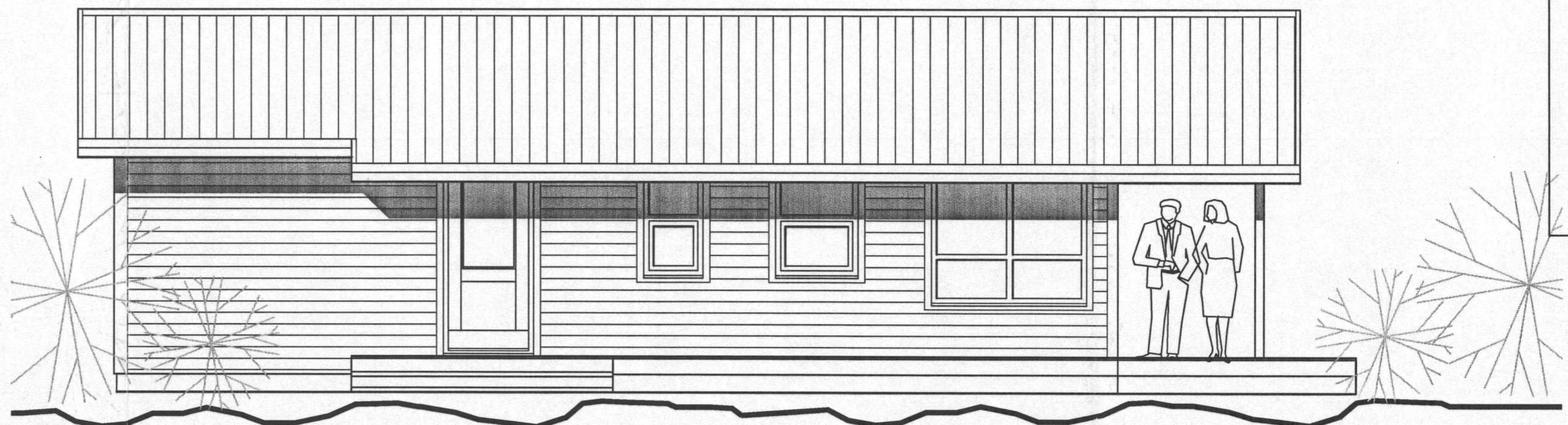

ÚTLIT AUSTUR mkv. 1:50



ÚTLIT VESTUR mkv. 1:50

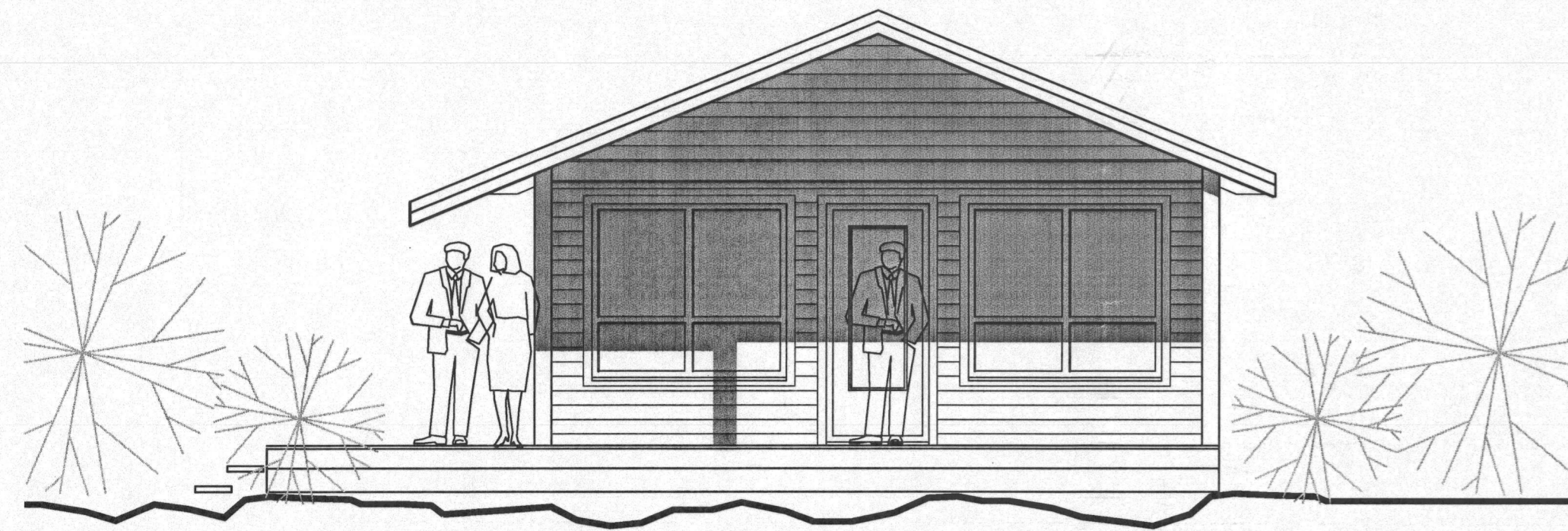

ÚTLIT SUÐUR mkv. 1:50

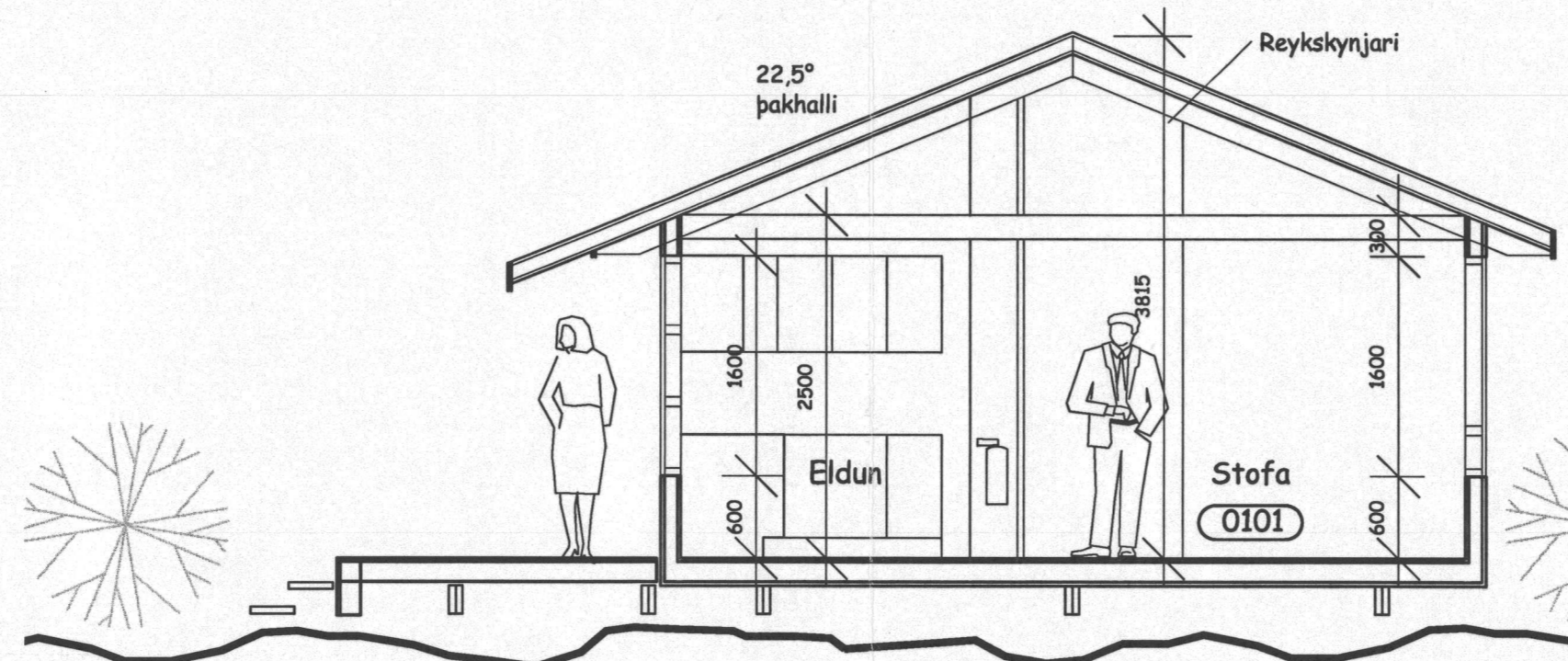

SNEIÐING mkv. 1:50

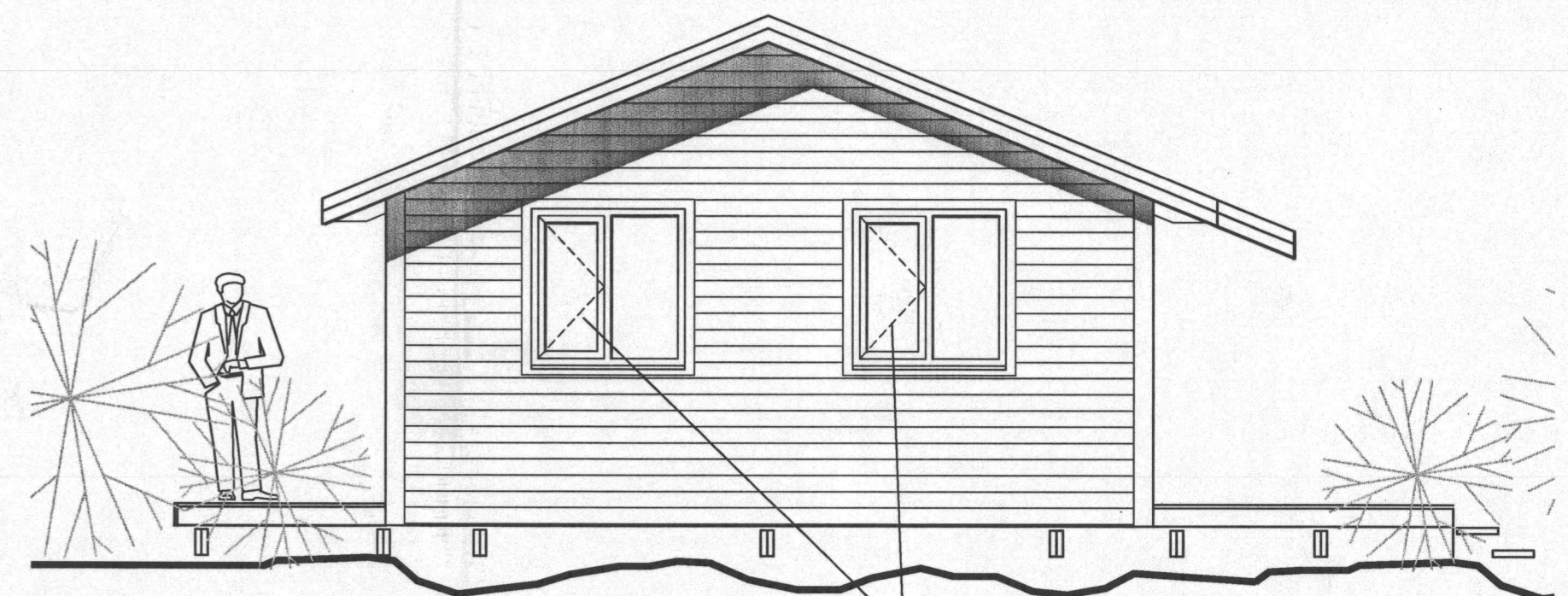

ÚTLIT NORÐUR mkv. 1:50

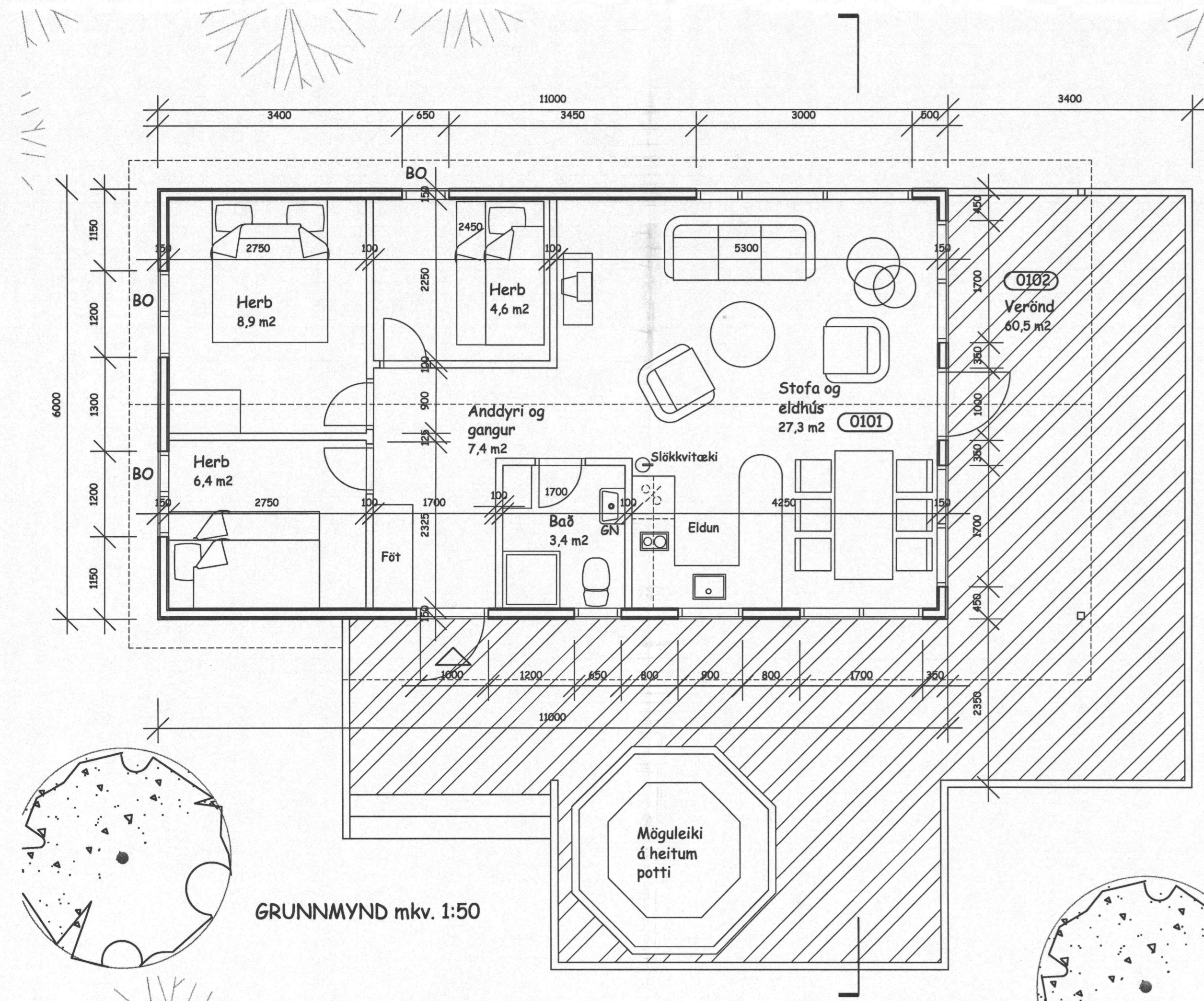

GRUNNMYND mkv. 1:50

Skráningartífa: Sumarhús - Kjóabraut 7, Hrunamannahreppi				Skrásetjari: Ragnar Auðunn Birgisson												
Landnúmer: 123456				Kennitala: 230160-4499				Útgáfa: 4.01				Dags: 12.11.2003				
Matshilunúmer: 01				Stærðir												
D0	D1	D2	D3	D4	D5	D5M	D6	D7	D8	D9	D10a	D10b	D11	D12	D16	D17
Lokun	Rými hæð-röð	Nöskun texti	Höfuð-flokkun	Eignar-hald	Botnflour m²	Milliflour m²	Slagar m²	Op m²	Brúttóflour m²	Brúttóflour sk < 1.8	Salarhæð mm	Salarhæð max	Brúttó rúmmál m³	Nettóflour m²	Birt flatarmál m²	Reiknitala skiptarúmmál m³
					66,0	0,0	0,0	0,0	66,0	0,0			223,8	58,0	66,0	245,520
													13,2			
A	01	1. hæð	Sumarhús	N	0101	66,0	0,0	0,0	66,0	0,0	2,50	3,81	210,6	58,0	66,0	185,020
C	0102	Verönd		S	0101	66,0			66,0				210,6	58,0	66,0	60,500
					60,5				60,5				60,5	60,5	1,00	60,500
Athugasemdir																
Sameignir summa																
Eignarhald																
Eignar-hald	Nöskun texti	Birt flatarmál m²	Skiptarúmmál		Séreign m³		Séreign og sameign m³									
0101	Sumarhús	66,0	245,520	245,520		245,520										
	Alls	66,0	245,520	245,520		245,520										

Sumarhús Kjóabraut 7 í landi Borgaráss, Hrunamannahreppi.

Stutt lýsing:

Húsið er timburhús, 50x150 mm grind klædd með krossvið og loftlaðri kúptri vatnshæðing. Einangrað með 125mm steinull og klætt að innan með panil. Rakaserra a.m.k. 500 pam og þakpappi max. 20 pam. Gólfbitar eru 50x225 mm c/c 600 á 2x50x225 mm dregurum c/c 2.300 hvílandi á niðurgrofnum staurum c/c 2.400 mm. Gler er tvöfalt K-gler og þak sperrubak c/c 600 mm, einangrað ofan á sperrum með 125 mm steinull og klætt með bárustáð. Litir eru "náttúrulegir".

Helstu stærðir skv. skráningartíflu:

- Heildarflatarmál : 66,0 m²
- Heildarrúmmál : 223,8 m³
- Birt flatarmál : 66,0 m²
- Skiptarúmmál : 245,520 m³

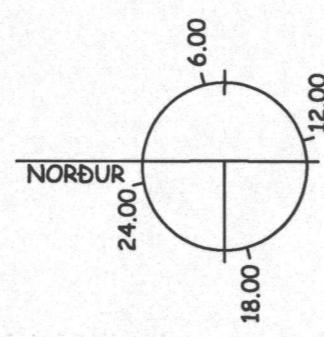

RAGNAR AUÐUNN BIRGISSON
 ARKITEKT F.A.L.
 REYDARKVÍSL 19, 110 REYKJAVÍK • 587 9107 / 695 2107
 Kt. 230160 4499

SUMARHÚS,
 KJÓABRAUT 7
 Í LANDI BORGARÁSS,
 HRUNAMANNAREPPI

1:50

15.11.2003

05-01

Ragnar Auðunn Birgisson ragnar