

Samb. 25.11.2003

BYGGINGARFULLTRÚI
HRUNAMANNAREPPI

Ragnar Auðunn Birgisson



ÚTLIT AUSTUR mkv. 1:50

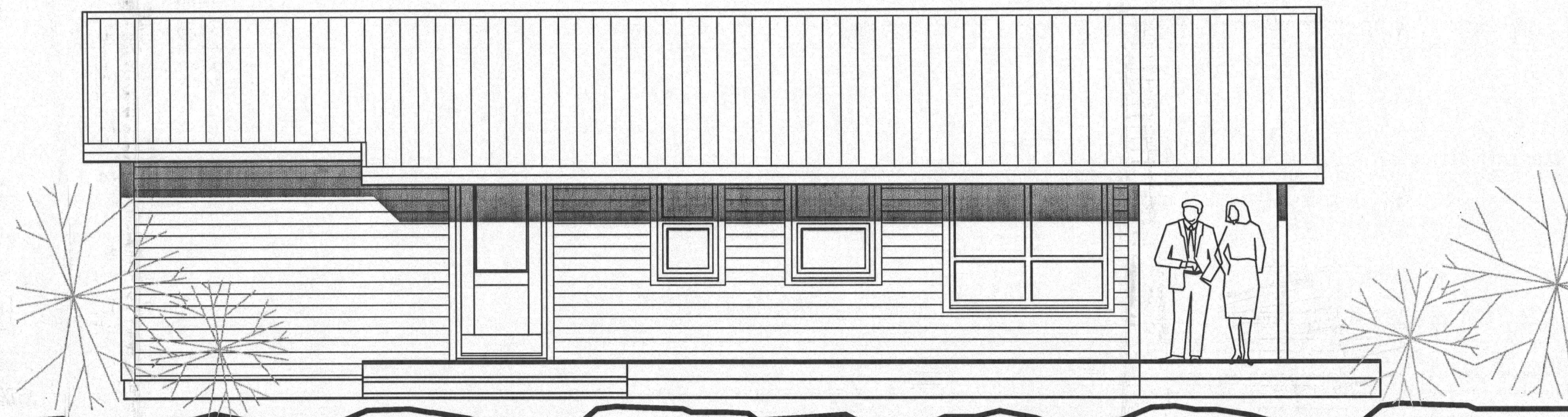

ÚTLIT VESTUR mkv. 1:50

Björgunarop.

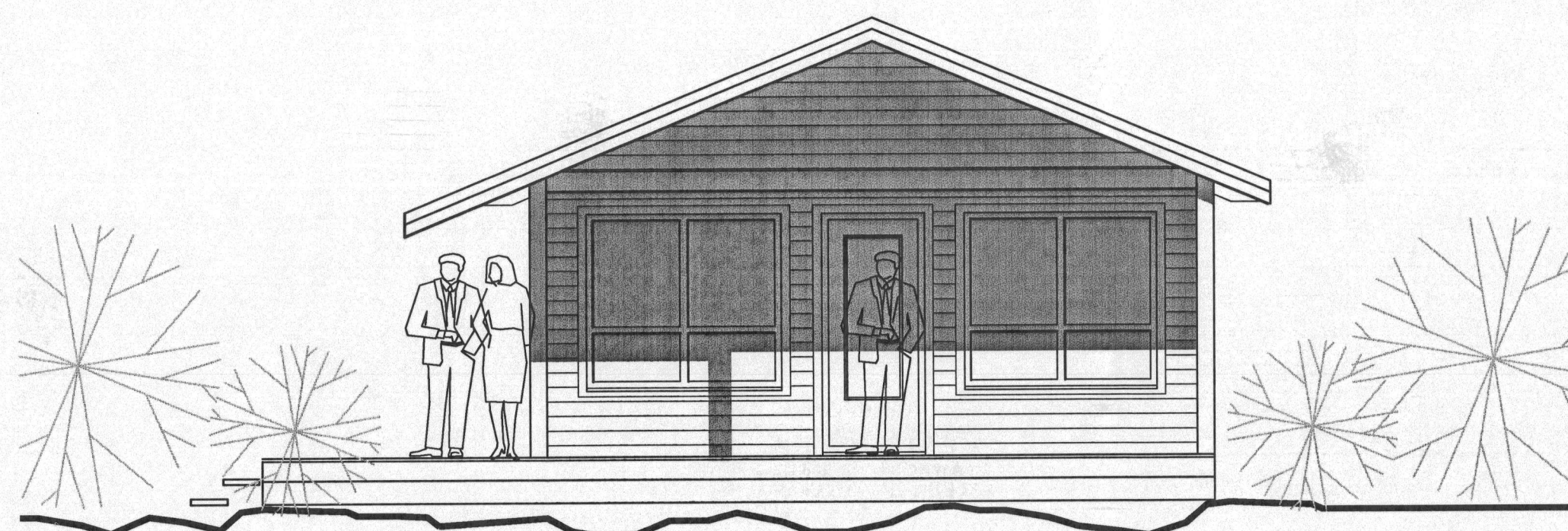

ÚTLIT SUÐUR mkv. 1:50

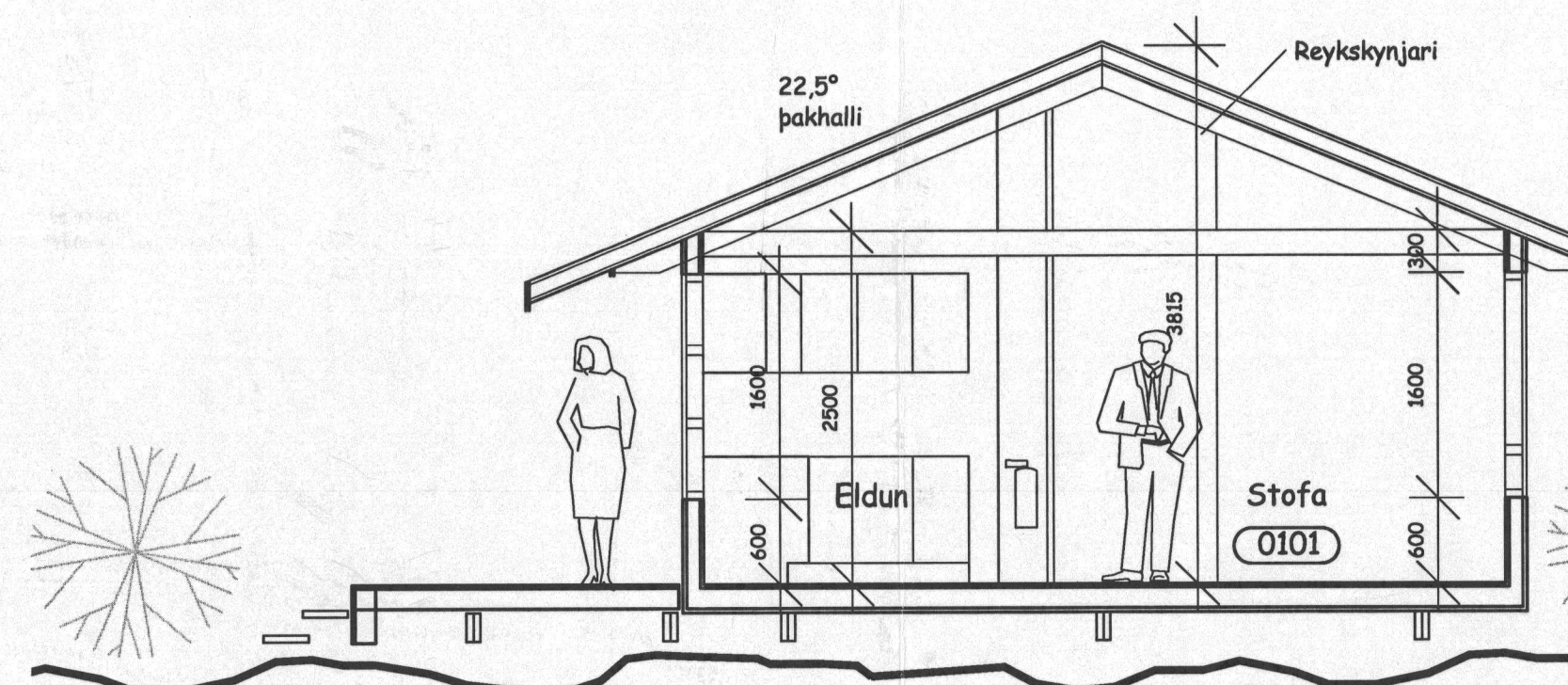

SNEIÐING mkv. 1:50

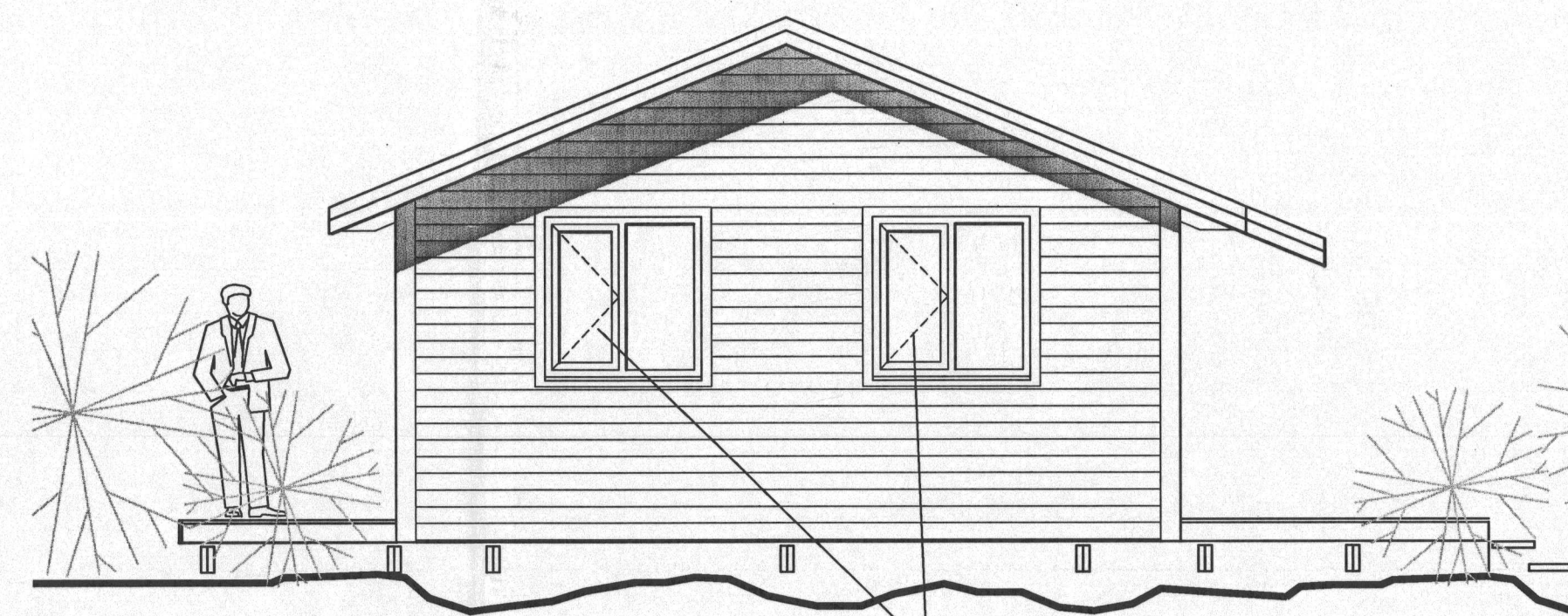

ÚTLIT NORÐUR mkv. 1:50

Björgunarop.

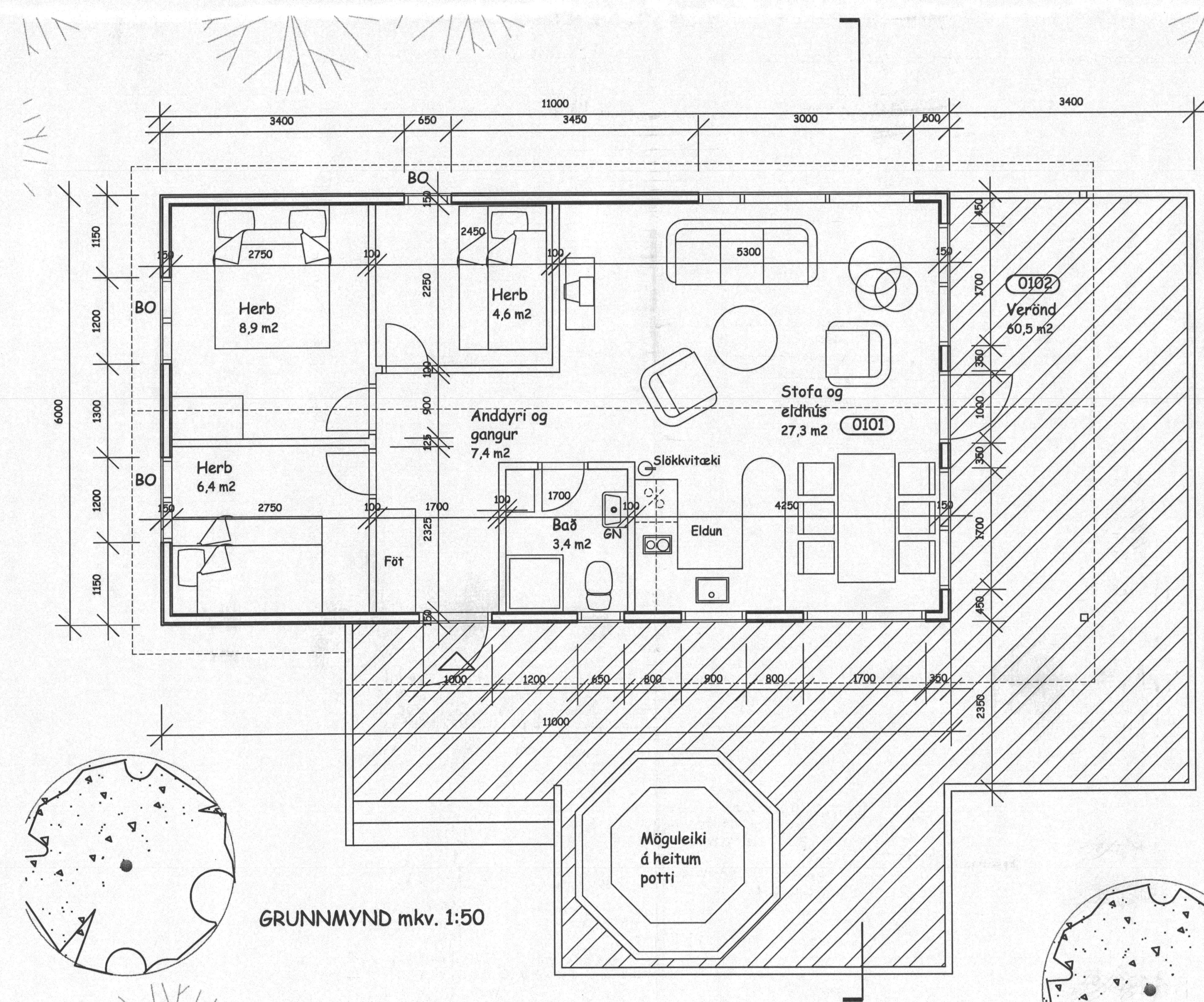

GRUNNMYND mkv. 1:50

Skráningartafa: Sumarhús - Kjóabraut 9, Hrunamannahreppi				Skrásetjari: Ragnar Auðunn Birgisson												
Landnúmer: 123456				Kennitala: 230160-4499												
Matshlutanúmer: 01				Útgáfa: 4.01				Daga: 12.11.2003								
Uppskipting og lýsing	D0	D1	D2	D3	D4	D5	D6	D7	D8	D9	D10a	D10b	D11	D12	D16	D17
	Lökun	Nými hæð-roð	Nöfnun texti	Höfuð-flokkun	Eignar-hald	Stærðir	Skilríki	Stærðir	Stærðir	Brúttóflatur	Brúttóflatur	Brúttóflatur	Brúttóflatur	Nettóflatur	Birt flatarmál	Skipptarúmmál
						m²	m²	m²	m²	m²	m²	m²	m²	m²	m²	m²
Matshluti						66,0	0,0	0,0	0,0	66,0	0,0		223,8	58,0	66,0	245,520
Botn													13,2			
A	01	1. hæð	Sumarhús	N	0101	66,0	0,0	0,0	0,0	66,0	0,0	2,50	210,6	58,0	66,0	3,19
C	0102	Verönd		S	0101	60,5				60,5		3,81	210,6	58,0	66,0	1,00
Athugasemdir																
Sameignir summa																
Eignarhald																
	Eignar-hald	Nöfnun texti	Birt flatarmál	Skipptarúmmál	Séreign	Séreign										
			m²	m²	m²	m²										
	0101	Sumarhús	66,0	245,520	245,520											
		Allis	66,0	245,520	245,520											

**Sumarhús
Kjóabraut 9
í landi Borgaráss,
Hrunamannahreppi.**

Stutt lýsing:

Húsið er timburhús, 50x150 mm grind klædd með krossvið og loftaðri kúptri vatnskæðingu. Einangrað með 125mm steinull og klætt að innan með panil. Rakasperra a.m.k. 500 pam og þakpappi max. 20 pam. Gólfbitar eru 50x225 mm c/c 600 á 2x50x225 mm dregurum c/c 2.300 hvilandi á niðurgrofnum staurum c/c 2.400 mm. Gler er tvöfalt K-gler og þak spennubak c/c 600 mm, einangrað ofan á spennu með 125 mm steinull og klætt með bárustáðil. Litir eru "náttúrulegir".

Helstu stærðir skv. skráningartöflu:

- Heildarflatarmál : 66,0 m²
- Heildarrúmmál : 223,8 m³
- Birt flatarmál : 66,0 m²
- Skipptarúmmál : 245,520 m³

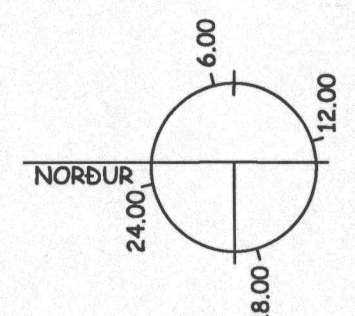

RAGNAR AUÐUNN BIRGISSON
ARKITEKT FAÍ.
REYÐARKVÍSL 19, 110 REYKJAVÍK s. 587 9107 / 695 2107
Kl. 230160 4499

**SUMARHÚS,
KJÓABRAUT 9
Í LANDI BORGARÁSS,
HRUNAMANNAREPPI**

1:50
15.11.2003
05-01

Ragnar Auðunn Birgisson ragnar