

Samb. 25.11.2003
 BYGGINGARFULLTRÚI
 HRUNAMANNAREPPI
 Hilmir Einarsson

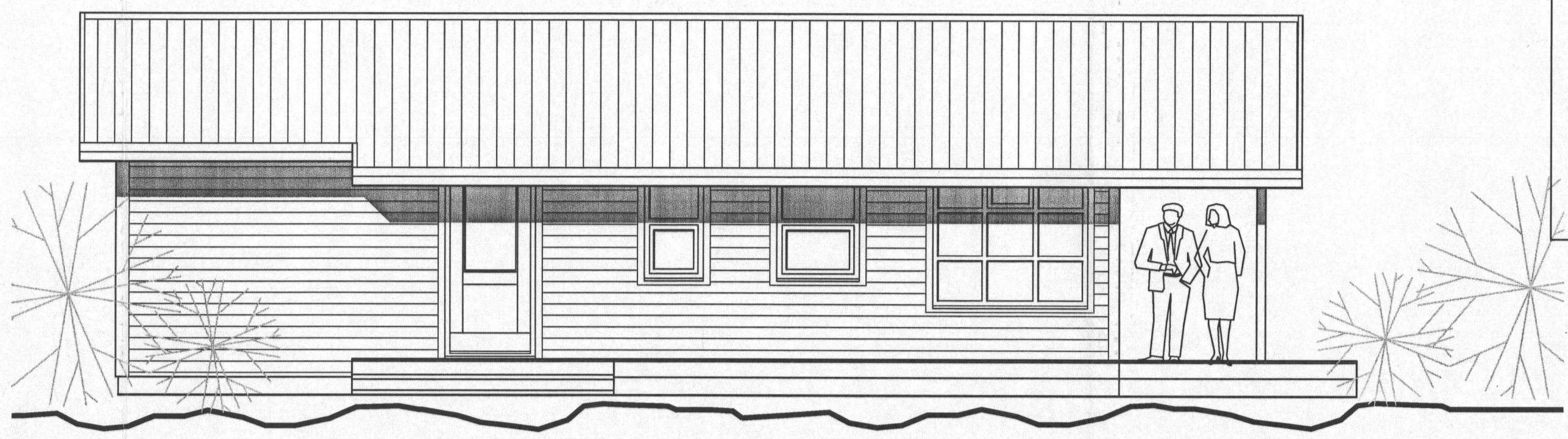

ÚTLIT AUSTUR mkv. 1:50



ÚTLIT VESTUR mkv. 1:50

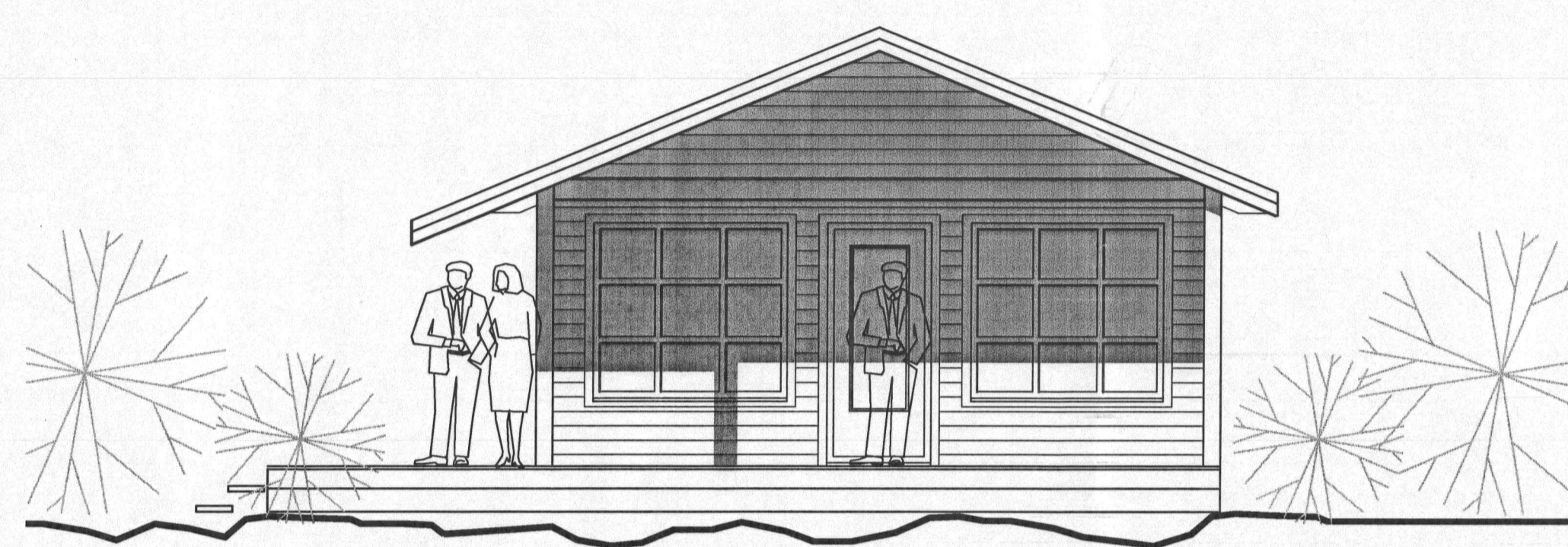

ÚTLIT SUÐUR mkv. 1:50

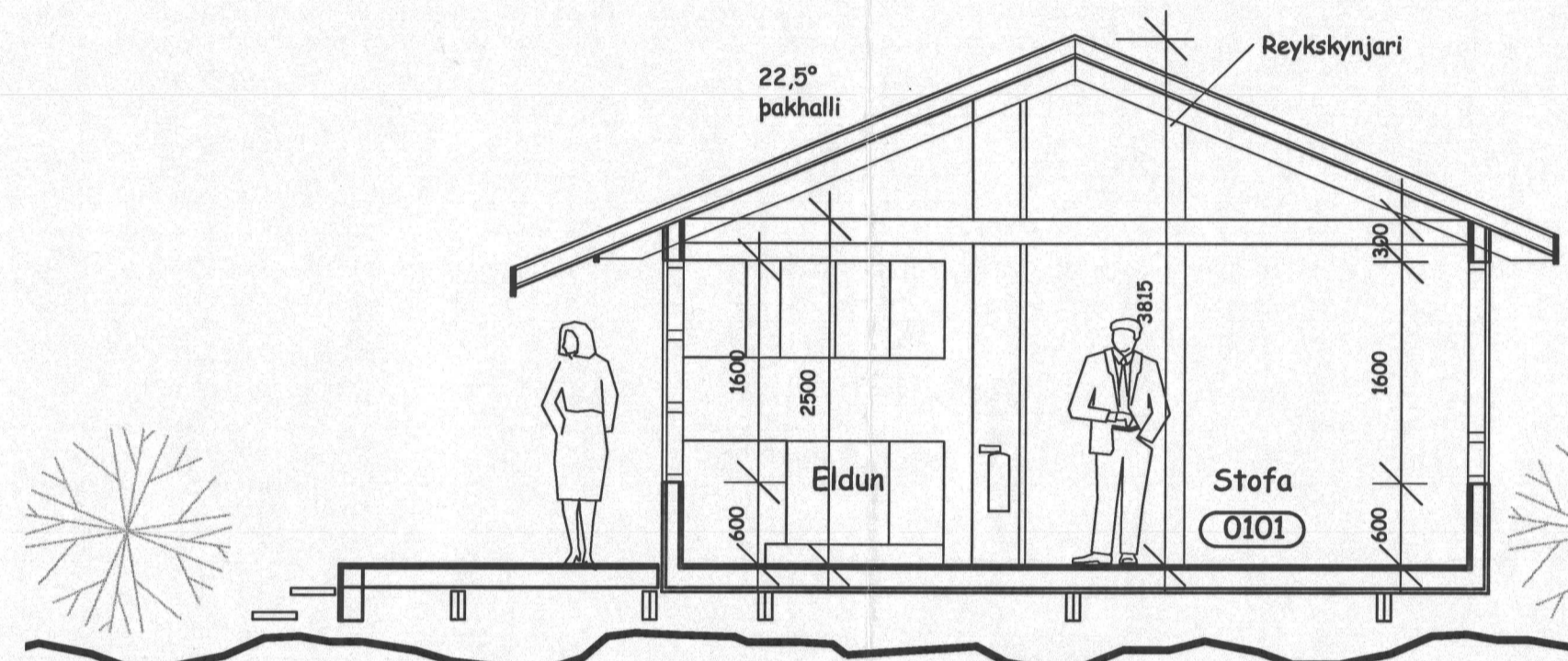

SNEIÐING mkv. 1:50



ÚTLIT NORÐUR mkv. 1:50

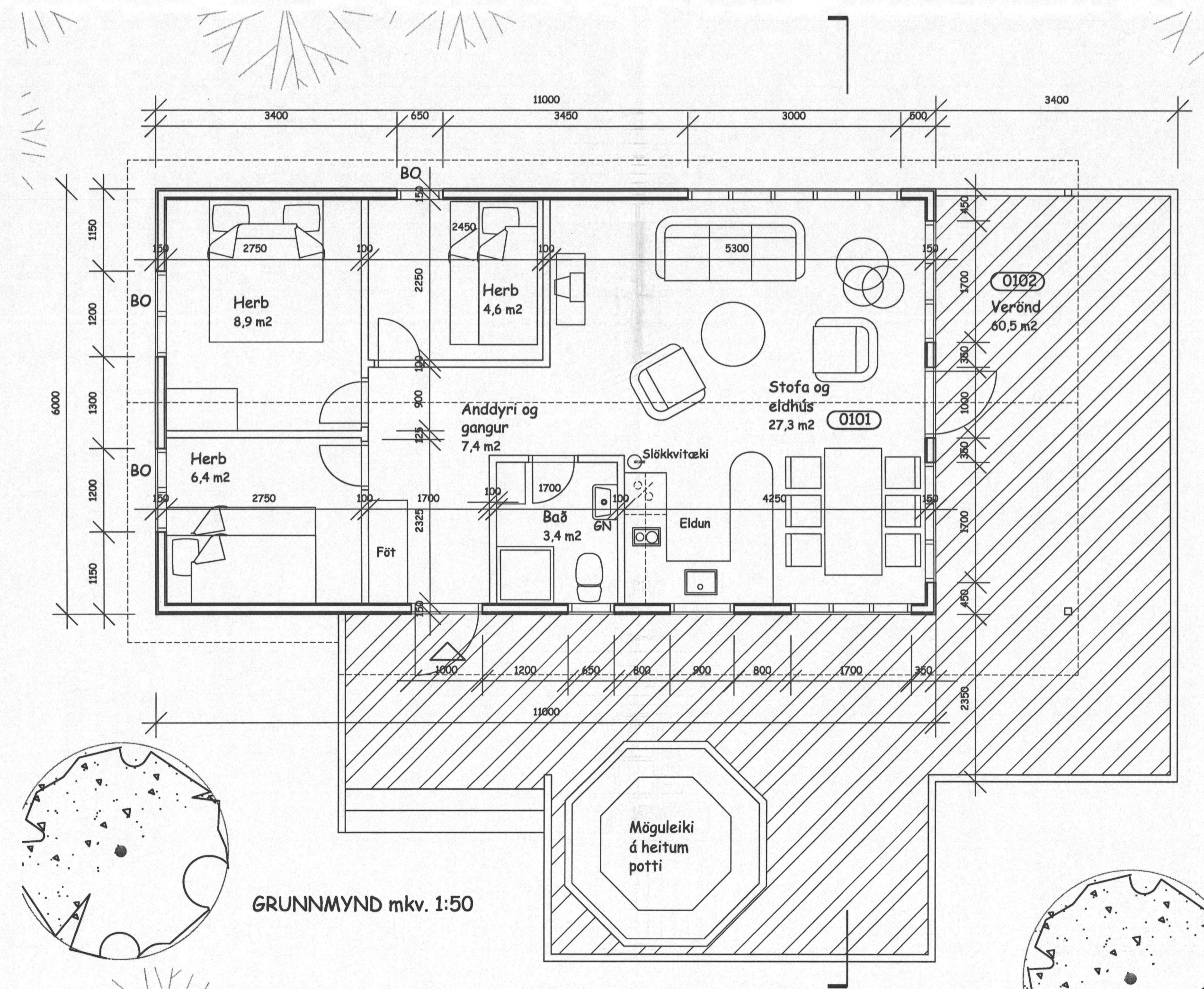

GRUNNMYND mkv. 1:50

Uppskipting og lýsing		Stærðir		D9		D10a		D10b		D11		D12		D16	
D0	D1	D2	D3	D4	D5	D5M	D6	D7	D8	Brúttóflour	Salaáæð	Salaáæð	Brúttó	Nettóflour	Birt flatarmál
Lokun	Rými	Nokun	Höfuð- flokun	Eignar- hald	Botnflour	Miðflour	Stigur	Op	Brúttóflour	sh < 1.8	min	max	rummál m³	m²	m²
Matshluti					66,0	0,0	0,0	0,0	66,0	0,0			223,8	58,0	66,0
Botn													13,2		
1. hæð					66,0	0,0	0,0	0,0	66,0	0,0	2,60	3,81	210,6	58,0	66,0
A	0101	Sumarhús	N	0101	66,0				66,0				210,6	58,0	66,0
C	0102	Verönd	S	0101	60,5				60,5				60,5	60,5	3,19
Athugasemdir															
Sameignir sumra															
Eignarhald															
Eignar- hald	Nokun texti	Birt flatarmál m²	Skiptarúmmál Séreign og sameign m³												
0101	Sumarhús	66,0	245,520	245,520											
	Alls	66,0	245,520	245,520											

Sumarhús
 Krummabraut 2
 í landi Borgaráss,
 Hrunamannahreppi.

Stutt lýsing:

Húsið er timburhús, 50x150 mm grind klædd með krossvið og loftaðri kúptri vatnsklæðningu. Einangrað með 125mm steinull og klætt að innan með panil. Rakaserra a.m.k. 500 pam og þakpappi max. 20 pam. Gólfbitar eru 50x225 mm c/c 600 á 2x50x225 mm dregurum c/c 2.300 hvílandi á niðurgroffnum staurum c/c 2.400 mm. Gler er tvöfalt K-gler og þak sperrubak c/c 600 mm, einangrað ofan á sperrum með 125 mm steinull og klætt með bárustáðli. Litir eru "náttúrulegir".

Helstu stærðir skv. skráningartöflu:

- Heildarflatarmál : 66,0 m²
- Heildarrúmmál : 223,8 m³
- Birt flatarmál : 66,0 m²
- Skiptarúmmál : 245,520 m³

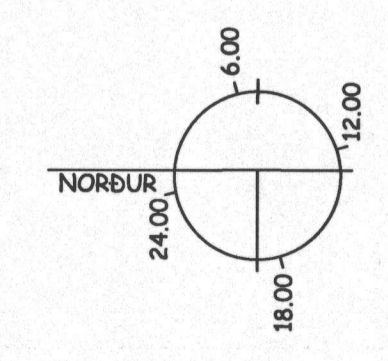

RAGNAR AUDUNN BIRGISSON
 ARKITEKT FAÍ.
 REYDARKVÍSL 19, 110 REYKJAVÍK 4. 587 9107 / 695 2107
 Kf. 230160 4499

SUMARHÚS,
 KRUMMABRAUT 2
 Í LANDI BORGARÁSS,
 HRUNAMANNAREPPI

1:50
 12.11.2003 05-01

Ragnar Birgisson ragnar