

Samþ. 27.08.2002

BYGGINGARFULLTRÚI
HRUNAMANNAREPPS

Hilmar Björnsson

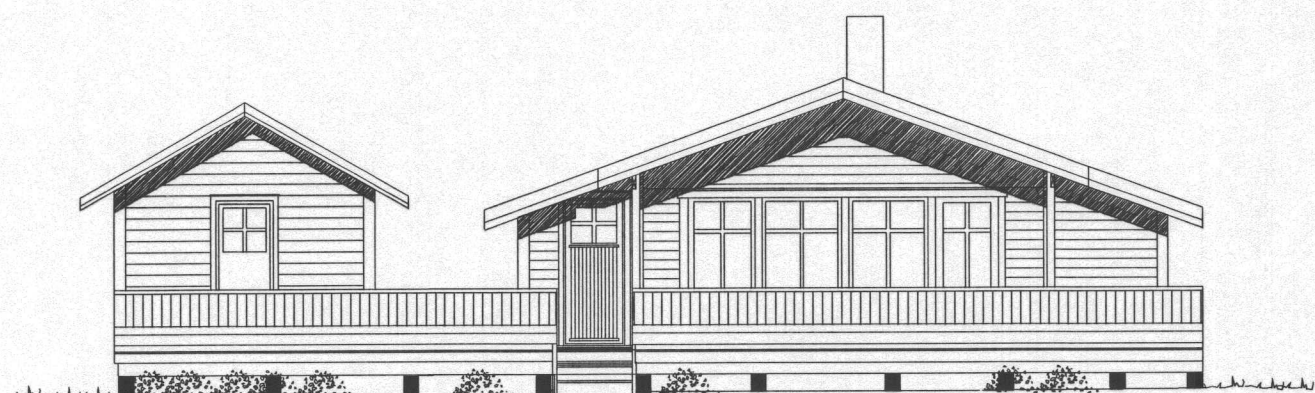

Útlit til vesturs

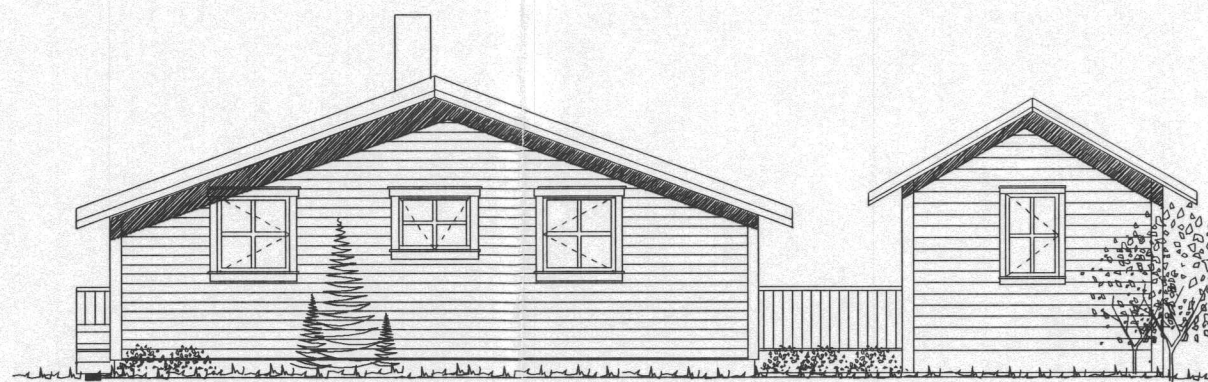

Útlit til austurs

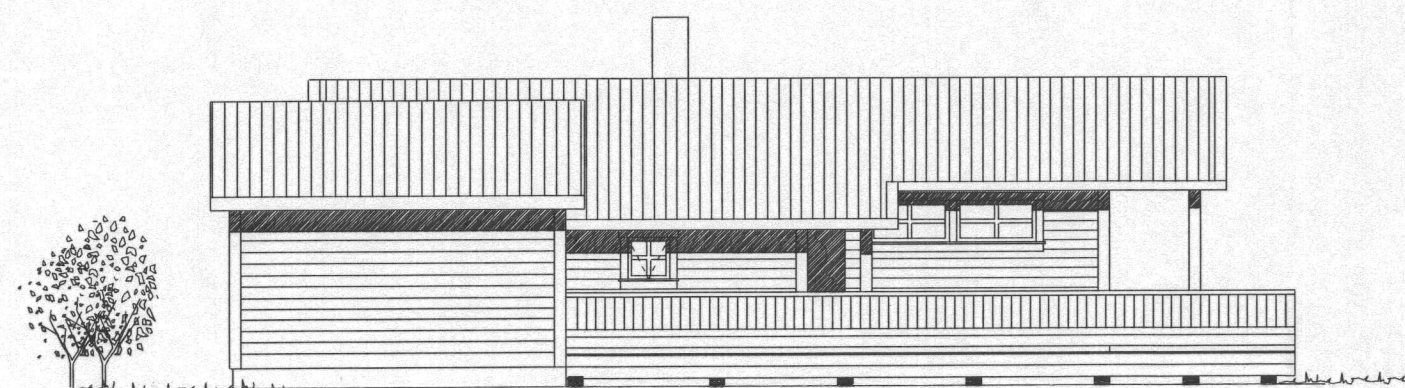

Útlit til norðurs

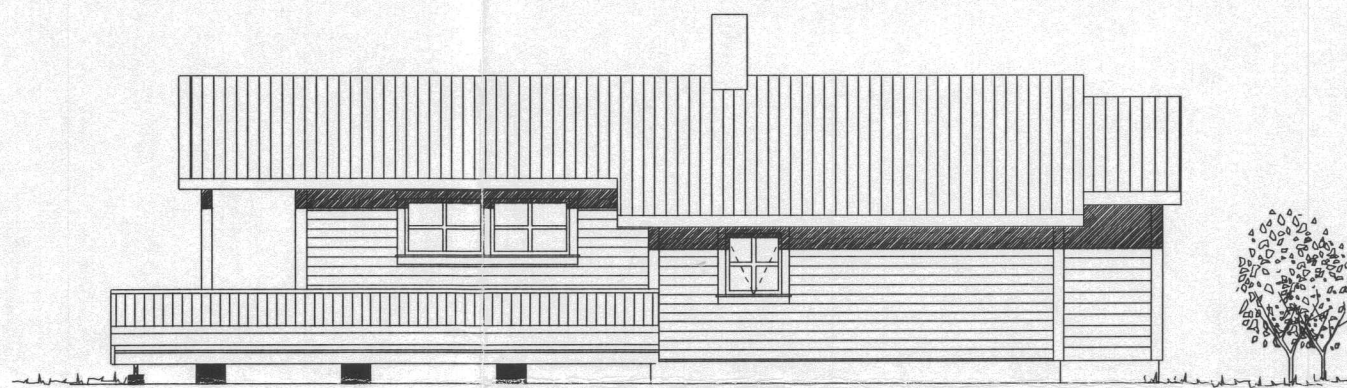

Útlit til suðurs

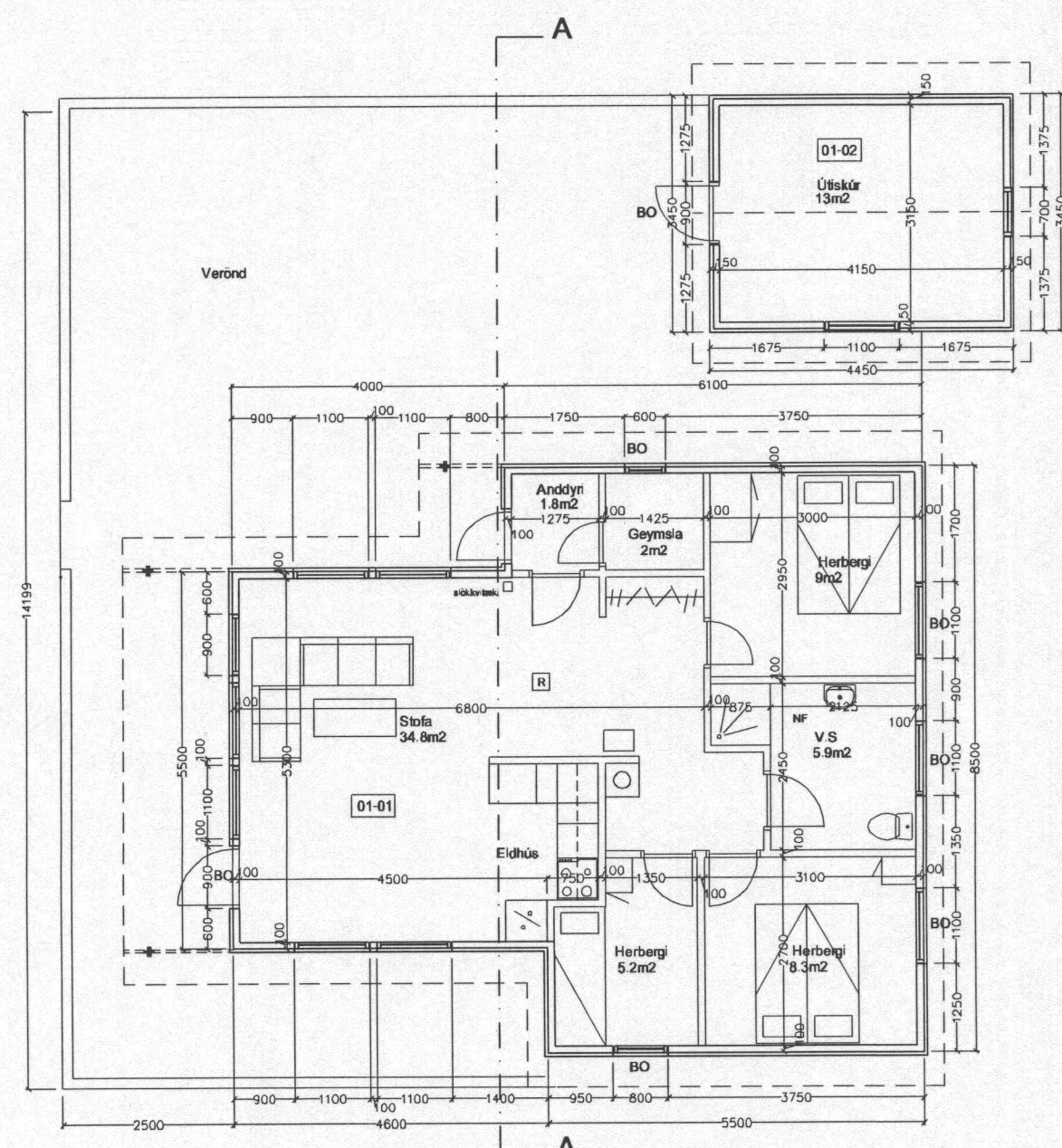

Grundmynd

Byggingarlýsing:

Grunnur: Steyptar undirstöður á þjappaða grús.

Hús:

Gólf 48x198mm burðarbitar, 48x198 mm gólfbitar. Grunnpappi ásamt olúsoðnu trétexi og lektum þar ofan á. Einangrun 150 mm steinull, lokað með 0,15 plasti, síðan gólf klætt með 21x120mm furu.

Útveggir: 48x98mm uppistöður, klætt með vindþéttum olú vættum plötum og pappa umhverfis hurðir og glugga. Klætt að utan með 10x148mm liggjandi klæðningu úr furu. Einangrun með 100 mm steinull lokað með 0,15 plasti. Veggir að innan klæddir með 14x120mm panel.

Innveggir: 36x68 mm uppistöður klætt með panel.

Þak: Sperrur, 48x198 mm, klæðning 15mm, þakpappi, plasthúðað þakjárn. 150mm steinull lokað með 0,15 plasti. Klætt að neðan með 12x120 furupanel. Þakrennur og niðurföll eru úr plasti.

Gluggar: Allir gluggar eru úr furu með tvöföldu gleri.

Hurðir: Allar hurðir eru úr furu.

A 8 ágúst skýr þessi inná
BR DAGS ÞREYTING REIKN TEIKN

Á STOFUNNI
ARKITEKTAR

FINNUR BJÖRGVINSSON
HILMAR ÞÓR BJÖRNSSON
SIGRÍÐUR ÓLAFSDÓTTIR

BERGSTAÐSTRÆTI 10, RVK sími 551-1460, netfang arkitekti@shof.is

KJÓBYGGÐ, SUMARHÚSAHVERFI
Í LANDI BORGARÁSS
SPÓABRAUT 4
GRUNNMÝND, ÚTLIT

HANNAÐ/TEIKN: FB/HSK
ATH:
SAMÞYKKT
KT. 660998 1388

SKAÐAÐ: 1:100 REIKN. NR. 05.07.02

VERNR. 1.02

BR
A