

**SNID A-A**  
MKV 1:100

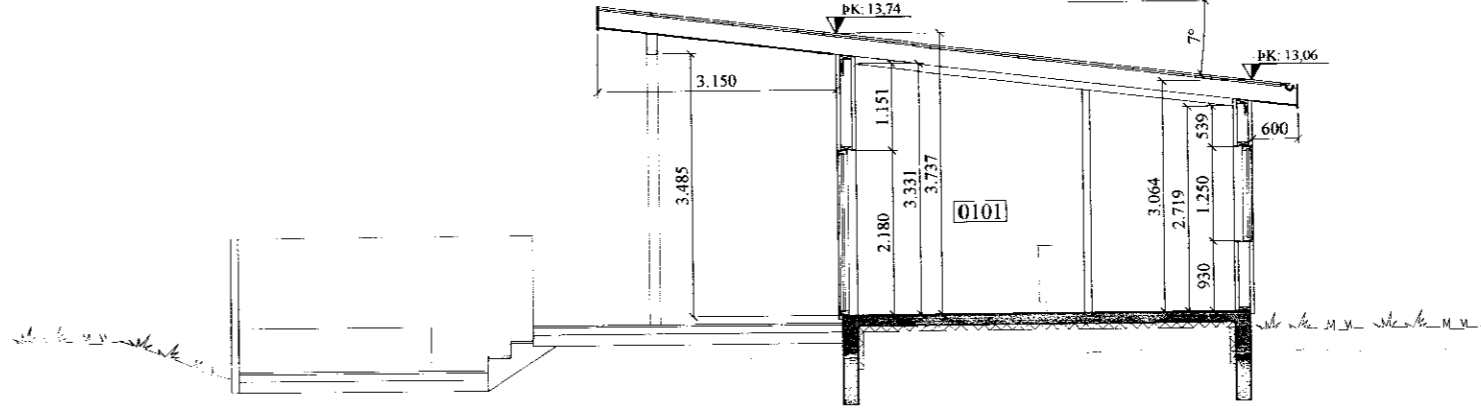

**SNID B-B**  
MKV 1:100

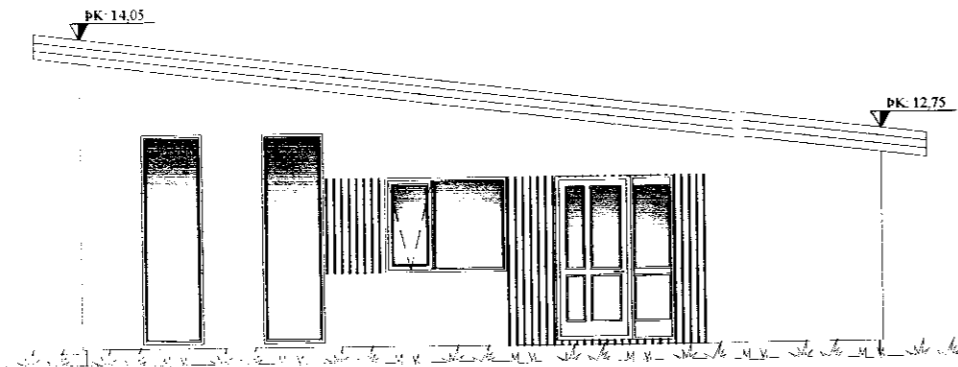

**ÚTLIT SA**

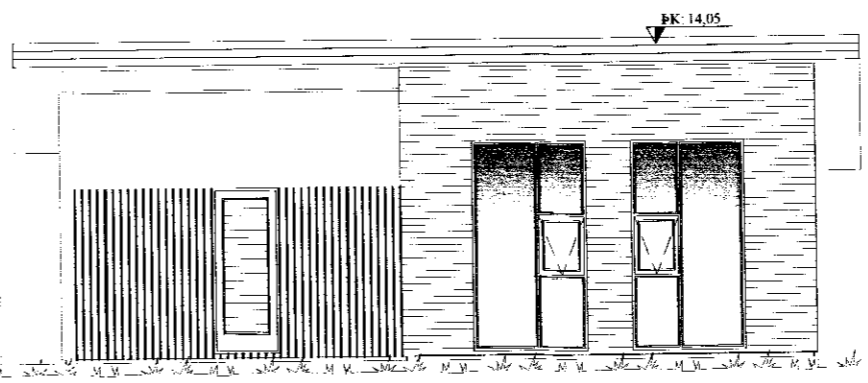

**ÚTLIT SV**

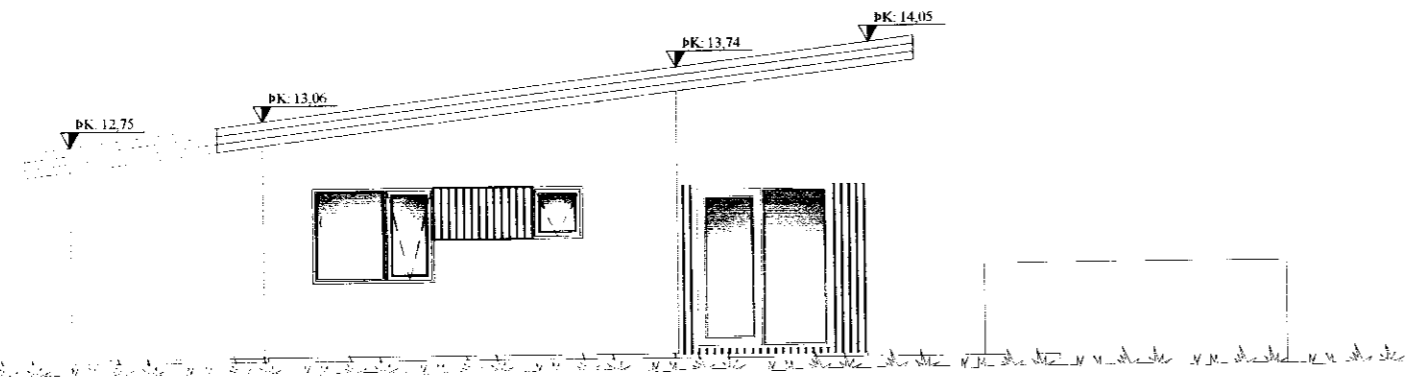

**ÚTLIT NV**

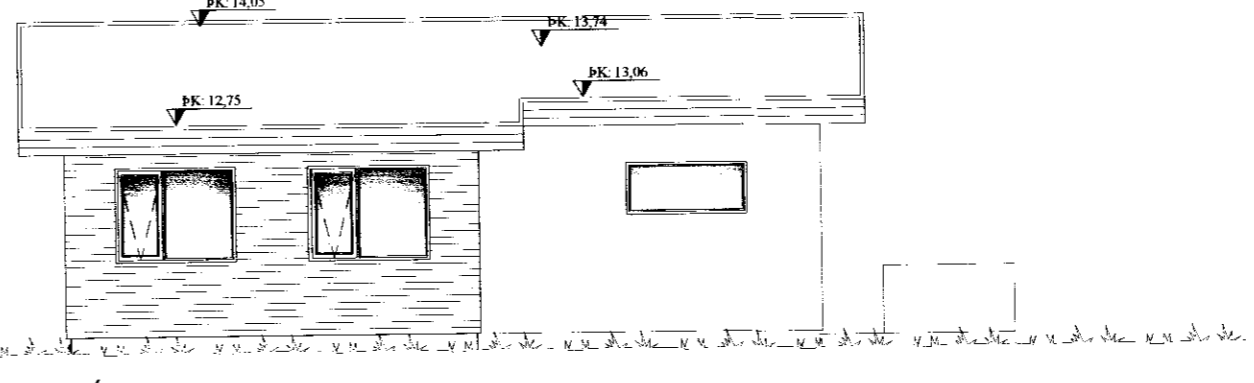

**ÚTLIT NA**

**Almennar skýringar:**

Efni og gerð:  
 Sökkull og gólfplata, eru úr járnþentri steinsteypu. Þak er timburþak. Þakið klætt með borðaklæðningu, á borðaklæðningu skal setja þakdúk með bræddum samskeytum þar sem þakhalli er undir 14°. ysta klæðning er bárujárn. Útveggir eru timburveggir, klæddir á utan með báruáli og harðvið. Lagir eru lagðar í raflagnagrind í útveggjum, grind milliveggja og gólf.  
 Heitur pottur skal vera með læsanlegu loki til að hylja hann, sé hann ekki í notkun til varnar slysum. Einnig skal vera minnst 0,40m barmur í kringum pottinn umhverfis göngusvæði hans.  
 Handslökkvitæki skulu vera af viðurkenndri gerð.  
 Við val og staðsetningu á handslökkvitækjum má leita ráðgjafar hjá slökkviliðsstjóra og hafa ber hlífðsjón af leiðbeiningum og reglum Brunamálastofnunar ríkisins og Vinnueftirlits ríkisins.  
 Handslökkvitæki skulu vera í samræmi við ÍST-EN3.  
 Reykskynjarar eru samtengdir.  
 Allar útihurðir (hurðarflekar) eru 900 mm að breidd einning hurð inn úr anddyri aðrar hurðir eru 800mm. Bilastæði eru við húsið.

Annað:  
 Einstakir byggingahlutar skulu uppfylla eftirfarandi U-gildi:

Byggingarhluti	W/m² K
Útveggir	0,40 (150 mm steinull)
Þak	0,20 (200 mm þakull)
Gólf	0,30 (75 mm plasteinangrun.)
Gluggar (k-gler)	2,00 (Tvöfalt k-gler)
Hurðir	3,00 (35 mm gegnheil viður)

- ➔ Rýmingarleið
  - [R] Reykskynjari
  - [LR] Lofttræsting
  - [HS] Handslökkvitæki
  - [GSN] Gegnumstreymisniðurfall
  - [BO] Björgunarop (stærð gefin á teikn.)
  - [XXXX FG] Gólfkvíti í m á frágengid gólf
- Öll mál í mm nema annað er tekið fram

Br:	Hverju breytt:	Dags:	Kvittun:
A			
B			
C			
D			

Dalabyggð 30		Teikn nr:
Hrunamannahreppur		100
Aðalteikningar		Frumstærð:
Grunnmynd, útlit og snið		A2
Dags: 05.01.2010	Mkv: 1:100	Hann: AI
Samþ: <i>Alfgrímur Þorsteinsson</i>	020162-3099	V.nr:09 055
		Teikn: AI

**TGS TEIKNISTOFA**  
 GUÐJÓNS P. SIGFÚSSONAR  
 AUSTURVEGI 42, 2.HÆÐ,  
 800 SELFOSS  
 S: 482 2805, F: 482 3818  
 NETFANG: TGS@TGS.IS