

MÓTTÉKIÐ  
27.10.09  
Byggingafræðingur / uppsv. Amossýslu og Flóðsh.

Heitur pottur.

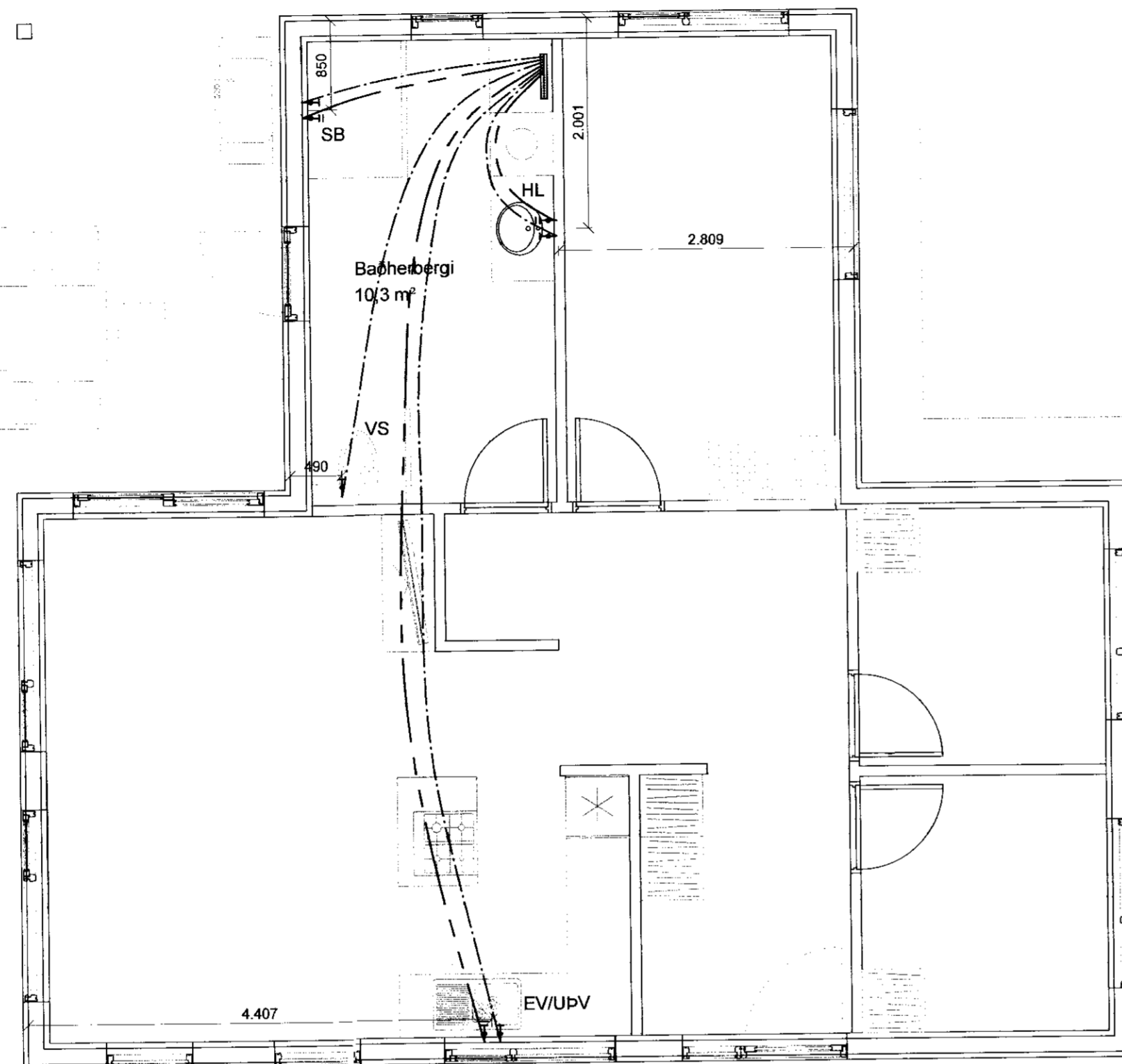

**Skýringar:**

Allar lagnir séu í samræmi við gildandi reglugerðir og ÍST 67.

Allar leiðslur þrýstiprófaðar með 6 bar.

Lagnir fyrir heitt vatn eru steyptar í plötu undir járngrind en lagnir fyrir kalt vatn eru lagðar í sandlag undir einangrun.

Málsetningar miðast við útbrún grindar nema annað komi fram.

Lagnaefni:

PE-X rör í rör innsteypt, stærð Ø15mm.

Ómálsettar pípur eru Ø15mm.

Stofnar frá inntaksgrind að deiliskistu eru Ø25mm ryðfritt rör lagt í vegg.

HL: Handlaug SV: Skolvaskar

EV: Eldhúsvaskur BK: Baðkar

VS: Vatnssalerni SB: Steypibað

UPV: Upppottavél

Kalt vatn : \_\_\_\_\_

Heitt vatn: \_\_\_\_\_

Br:	Hverju breytt:	Dags:	Kvittun:
Dalabyggð 30		Teikn nr:	
Hrunamannahrepp		530	
Lagnateikningar		Frumstærð:	
Neysluvatn		A2	
Dags:	13.10.09	Mkv:	1:50
Hann:	GPS		
Samp:	020162-3099	V.nr:	09 055

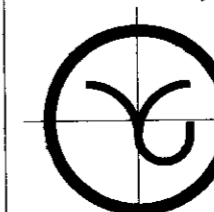

**VGS**  
VERKFRÆÐISTOFA  
GUÐJÓNS P. SIGFÚSSONAR EHF.  
AUSTURVEGI 42, 2.HÆÐ,  
800 SELFOSSI  
S: 482 2805, F: 482 3818  
NETFANG: VGS@VGS.IS