

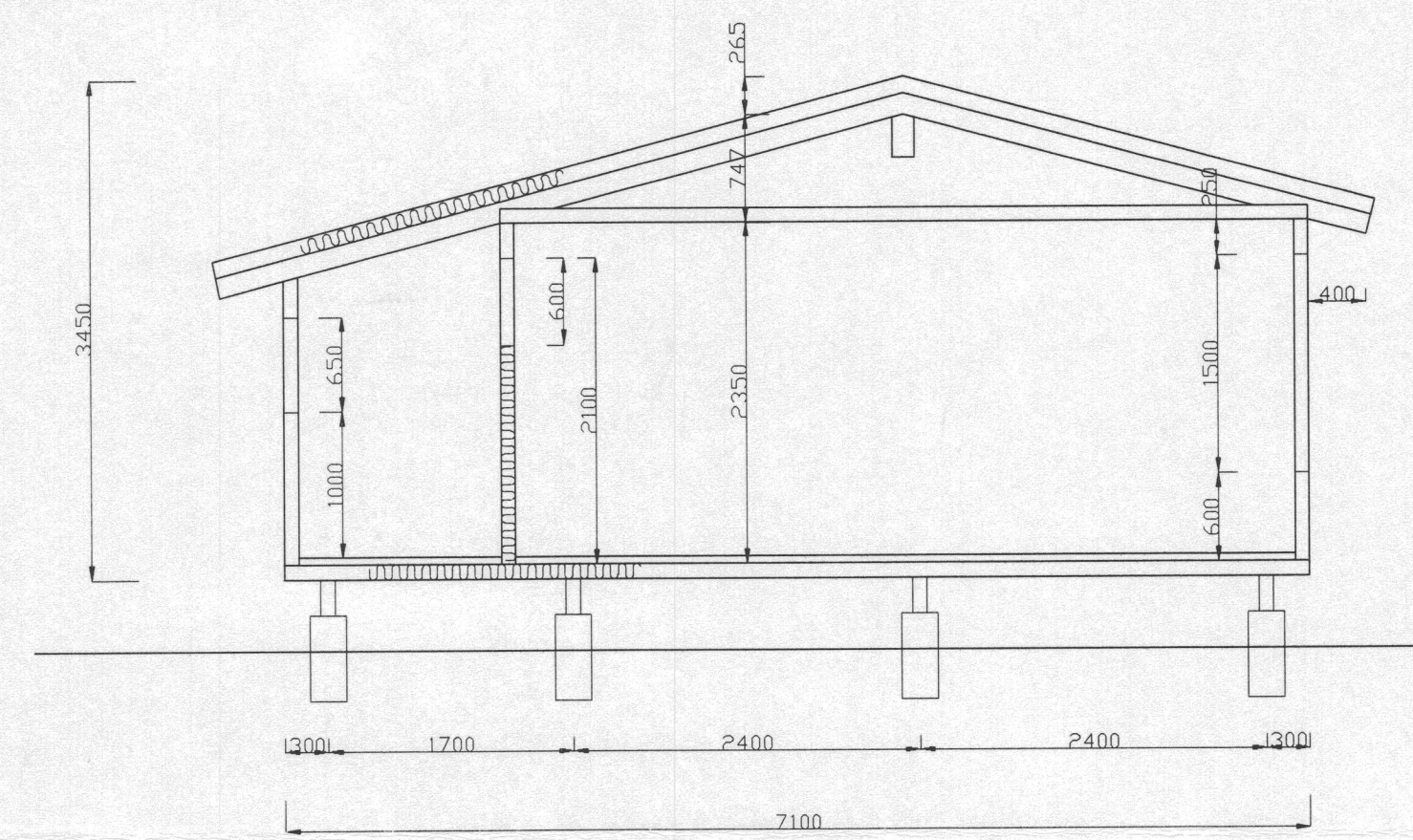

Hilmar Einarsson

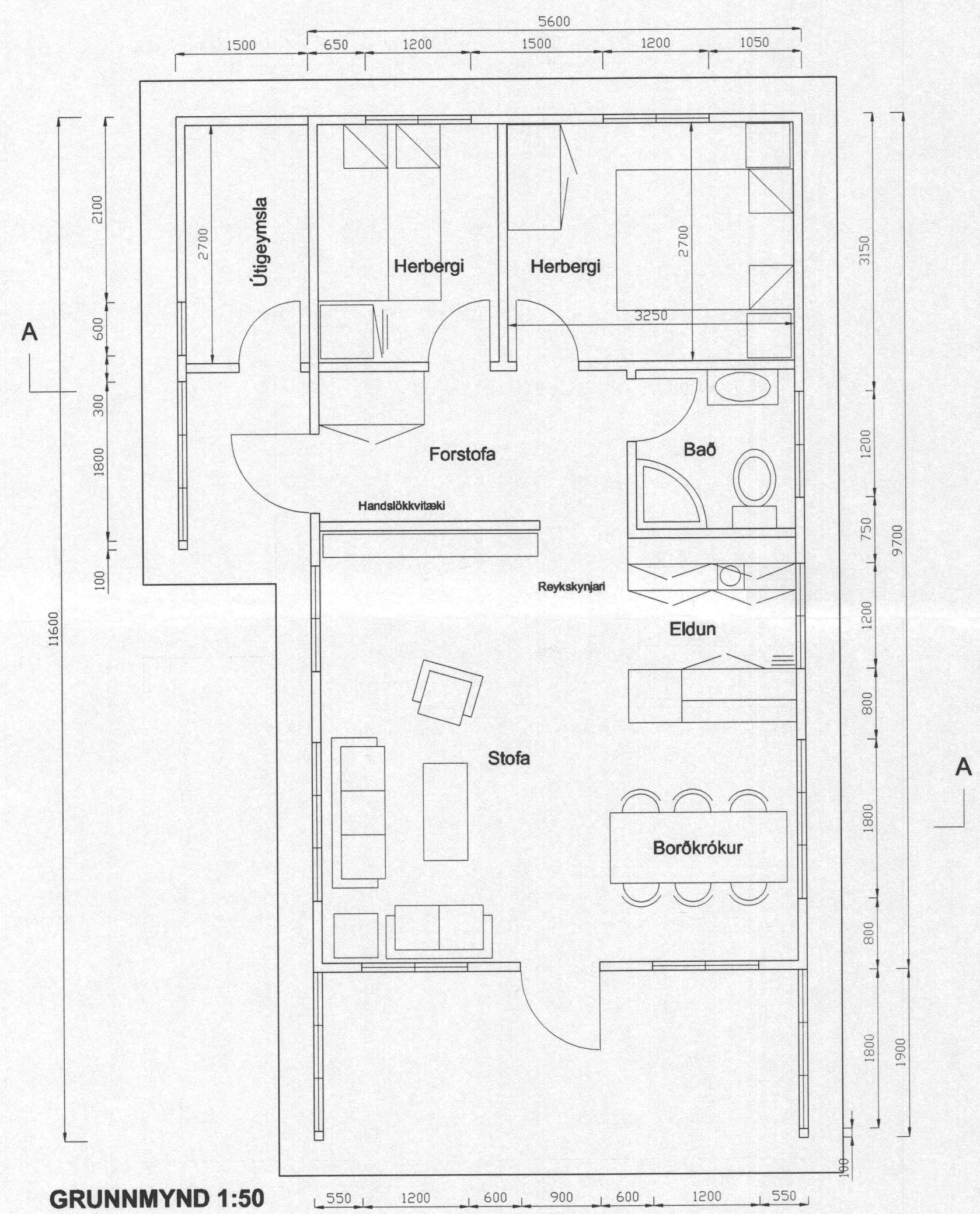

SNID A-A 1:50

UPPBYGGING

Undirstöður steypar súlur $\varnothing 30$; burðarbitar $2 \times 2 \times 8$; gólfbitar 2×6 c/c 60 útveggjagrind 2×5 hefl c/c 60; sperrur 2×6 c/c 73. Öll ónefnd mál eru í mm. Grind er stífuð með 12 mm rakavörðum krossvið heilkældum í lím.

KLÆDNING

Að innan er 12 mm grenipanill á veggjum og lofti; gólf er klætt 19 mm spónaplötum U313 milli klæðninar og grindar kemur rakavarnardúkur; einangrun steinull 5" kemur í gólf, útveggi og þak. ATH að steinullin falli þétt upp að panil að innan.

Að utan eru útveggir klæddir 21 mm kúptri vatnslæningu; B-vörn á þaki er bárujám. Neðan á gólfþita kemur 12 mm krossviður rakavarinn.

Stærðir
 Grunnflötur húss = 51,52 m² br. útigeymsla = 4,05 m² br. ; heildarrúmmál = 161,15 m³ br.

Stærðir
 Grunnflötur 54,3 útigeymsla 4,3m²
 Heildarrúmmál 173.6