

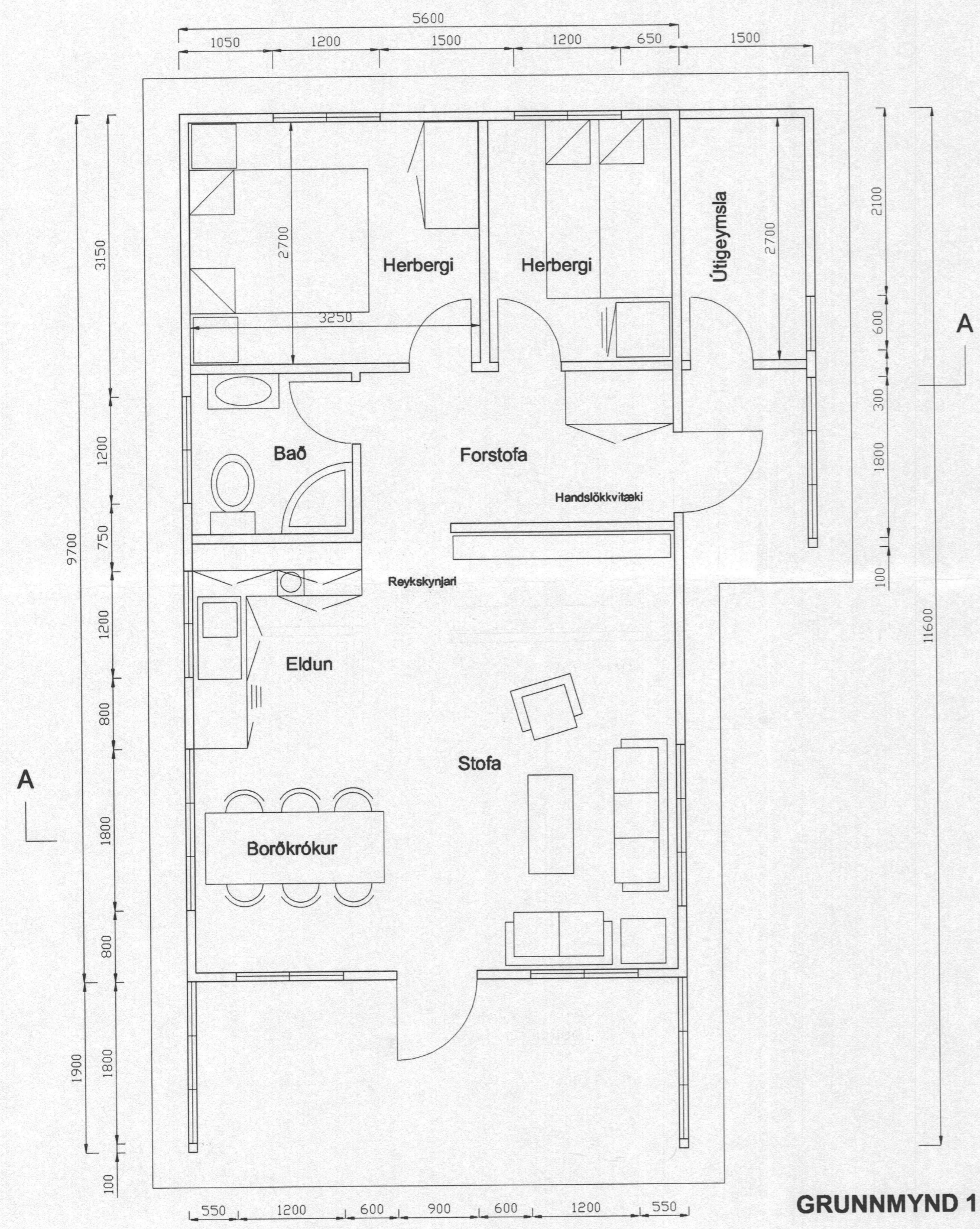

Hilmar Ólafsson

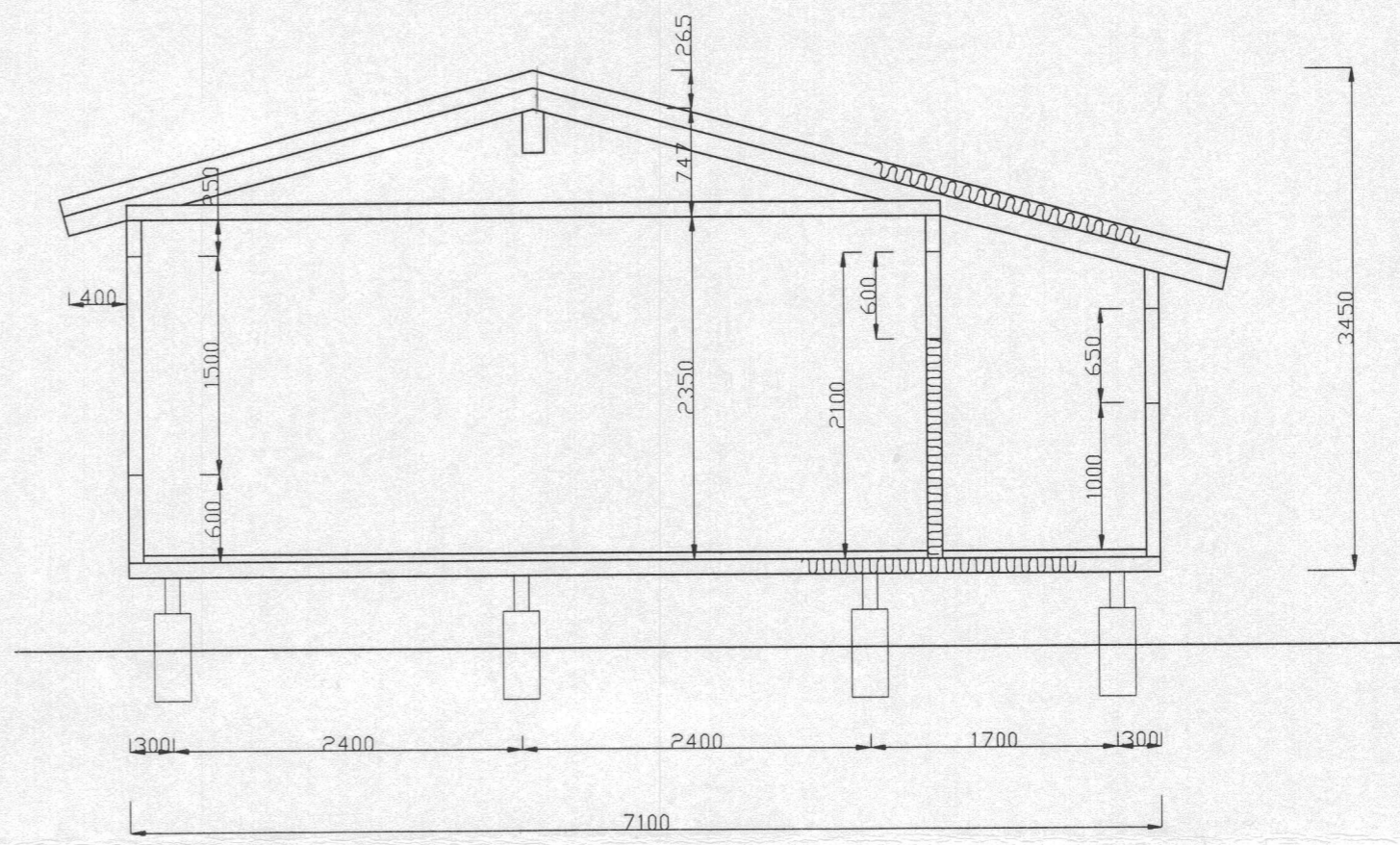

GRUNNMYND 1:50



SNID A-A 1:50

UPPBYGGING

Undirstöður steiptar súlur \varnothing 30; burðarbitar 2x2"x8"; gólfbitar 2"/6" c/c 60 útveggjagrind 2"x5" hefl c/c 60; sperrur 2"x6" c/c 73. Öll ónefnd mál eru í mm. Grind er stífuð með 12 mm rakavörðum krossvið heilklaðdum í lím.

KLÆÐNING

Að innan er 12 mm grenipanill á veggjum og lofti; gólf er klætt 19 mm spónaplötum U313 milli klæðninar og grindar kemur rakavarmardúkur; einangrun steinull 5" kemur í gólf, útveggi og þaki. ATH að steinullin falli þétt uppáð panil að innan.

Að utan eru útveggir klæddir 21 mm kúptri vatnasklæningu; B-vörn á þaki er bárujárn. Neðan á gólfbita kemur 12 mm krossviður rakavarinn.

STÆRÐIR

Grunnflötur húsa = 51,52 m² br.; útigeymsla = 4,05 m² br.; heildarrúm mál = 181,15 m³ br.

Stærðir
Grunnflötur 54,3 útigeymsla 4,3m²
Heildarrúmál 173.6