

Sampykkt  
19 AUG. 2008  
*Algi Hjortar*  
Byggingarfulltrúi uppveita Amessýslu

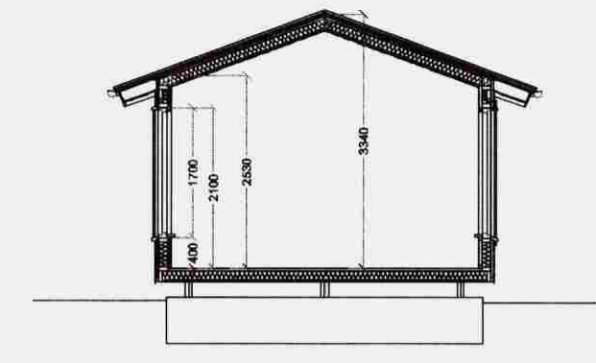
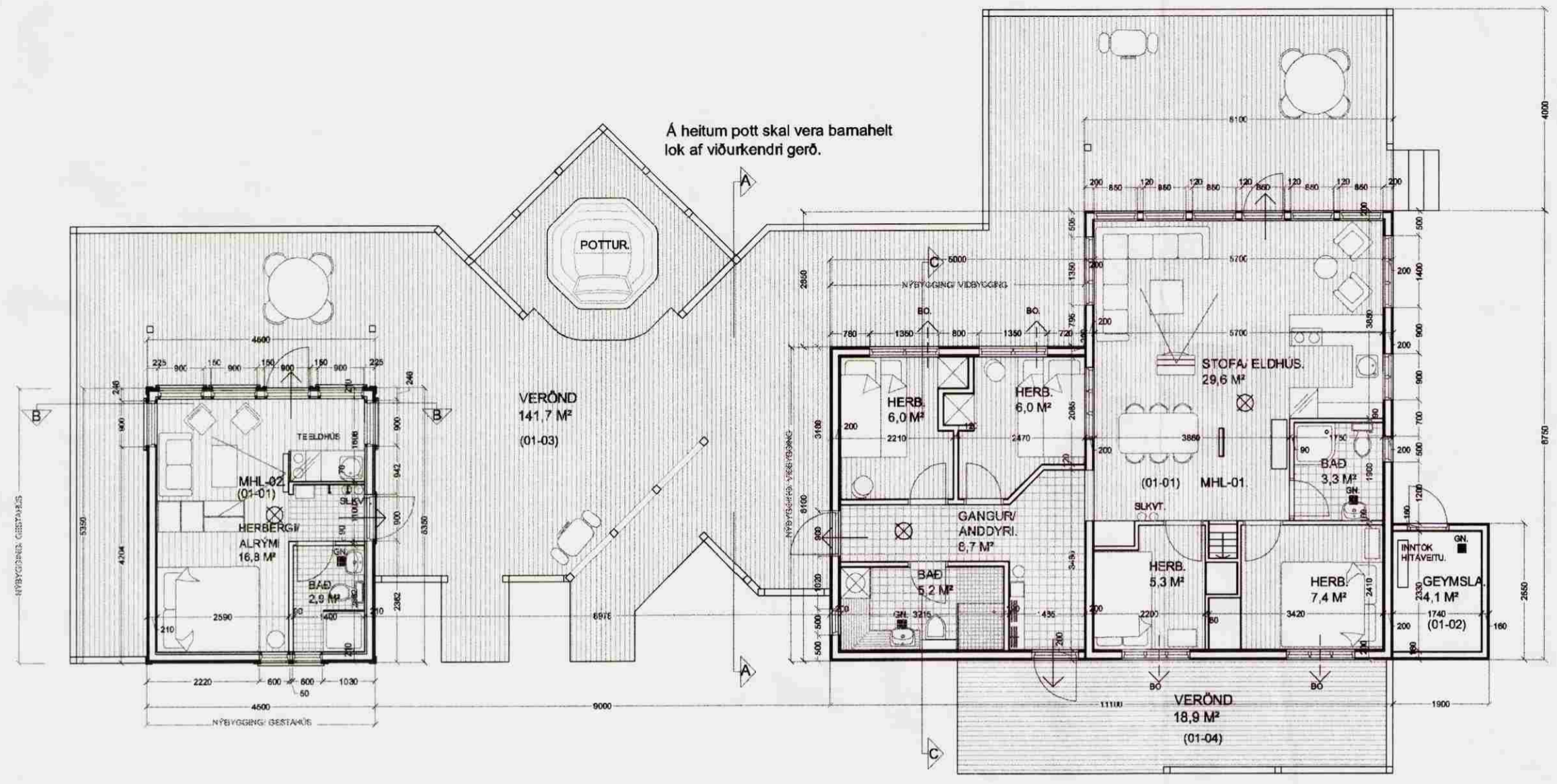

SNID B-B. MKV. 1:100.

GRUNNMYND. MKV. 1:100.

- Skýringar vegna eldvarna:**
- BO. táknar björgunarp, samkv. reglugerð um brunavamir og brunamál.
  - Táknar rýmingarleið, samkv. reglugerð um brunavamir og brunamál.
  - ⊗ Reykskynjari, staðsetjt samkv. teikningu.
  - ○ Slökkvætki samkv. reglugerð staðsett í húsinu.

**Byggingarlýsing / verkjýsing:**

Verkefnið felst í því að við núverandi hús er byggð viðbygging 30,5 M² og nýtt gestahús 24 M². Aðalhús og gestahús eru tengd saman með verönd, þar sem staðsettur er meðal annars heitur pottur. Ekki er vítað hver hefur teiknað núverandi hús en það er byggt úr timbr.

Nýbyggingar eru byggðar sam hér segir:

Undirstöður eru staðsetptar á þjappaðri hraunfyllingu.  
Gólf: Krossviður, gólfbitar 50\*200 festist við burðarbita með BMF vinklum.  
Útveggir eru 45\*120 mm. timburgrind með 120 mm steinullareinangrun / timburgrind.  
Veggklæðning að utan er borðklæðning, samþætt og á eldra húsi.  
Þak er byggt úr timburspanum sem hvíla á veggjum.  
Þak er þak heilklaeft með 25\*150 mm. borðb, þakpappa og þakstáli.  
Þak er einangrað með 150 mm. þakleinangrun.  
Að innan eru veggir og loft klædd með timbur panil.  
Húsið verður hitað með miðstöðvarofnum, og eru lægnir sýnilegar að hluta.  
Tvöfalt gler er í gluggum og hurðum.

LR. táknar lofttræsting.  
Herbergi og svæði sem liggja að útvegg eru lofttræst um opnanlegan glugga.

Í gluggum er tvöfalt K-einangrunargler (12 mm loftbil í föstum gluggum en 9mm loftbil í opnanlegum gluggafögum og hurðum).

U-gildi (W/m²K) einstakra byggingahluta skulu vera í samræmi við upptalningu hér að neðan:

Þak:	Tp=18°C U-gildi: 0,2
Útveggir:	Tp=18°C U-gildi: 0,4
Lóttur útveggur einangraður í grind:	Tp=18°C U-gildi: 0,3
Gluggar (kamar, gler vegl meðaltal, K-gler):	Tp=18°C U-gildi: 2,0
Hurðir:	Tp=18°C U-gildi: 3,0
Gólf: á fyllingu og að óupphitðu rými.	Tp=18°C U-gildi: 0,3
Gólf að útlöft:	Tp=18°C U-gildi: 0,2
Útveggir, vegl meðaltal (veggfletir, gluggar og hurðir):	Tp=18°C U-gildi 0,85

Að öðru leiti skal miða við að kólnunartölur einstakra byggingahluta séu í samræmi við ÍST EN ISO 6946:1996.

ÚTLIT SUÐ-VESTUR. MKV. 1:100.

SNID C-C. MKV. 1:100.

Heiðarbyggð E-6 Hrunamannahreppi.

Sigurður Þorvarðarson byggingafræðingur bfi.  
Teiknistofan Strandgötu 11 220 Hafnarfirði.  
STH, teiknistofan ehf. kt. 510298-2769. Kt. aðalhönnuðar: 141250-4189  
Sími: 5651510. Netfang: teiknistofan@simnet.is

Skýringar:	Aðaluppdráttur.
Teikning:	GRUNNMYND/ SNID
Mælikvarði:	1 : 100.
Undirskrift:	<i>20/08 2008</i>
Blað nr:	1 af 3.
Dagsetning:	15 maí 2008.
Breytt:	