

SAMPYKKT
 1.1 NOV. 2009
Aðalsteinn V. Júlíusson
 Byggingafræðingur og úppsv. Ásnessysslú og Flóah. r.

Byggingalýsing:
 Um er að ræða viðbyggingu við aðflutt hús frá Ásabyggð.
 Burðadregarar eru úr 2x 50 x 200 styrkleikaflokkaðari og heflaðari furu. Gólfbitar eru 50 x 150 óheflað byggingatimbur. Þessi viður er baðaður í viðarvörn ásamt burðadregurum. Burðadregarar komi á steinsteyptar undirstöður eða steinsteyptar sútur--sjá burðarþolsteikn.
 Gólf lokast að neðan með olisoðnu texti og músaneti, einangrað með 5" ull, 22 mm rakapölnar spónarplötur þar ofaná og að lokum gólfefni.

Útveggjagrind er úr 50 x 150 styrkleikaflokkaðari og heflaðri furu. Hæðarstöðir eru cc 60 cm.
 Útveggir eru klæddir að utan með 12 mm furukrossvið 22mm loftunarlistum og endanlegri útveggjklæðningu samskonar og á núv. húsi. Að innan er ullað með 150 mm steinull þar á eftir er rakasperran, 22 mm loftunarlisti og 12 mm paníklæðning.
 Þakviður er úr 50 x 200 styrkleikaflokkaðari furu, klætt með 25x150 kæðningu (þéttklætt) og þakpappa og þar á ofan bærustál. Að innan er ullað með 175 mm steinull með vindpappa að ofan og þar á eftir er rakasperra og 22mm loftunarlisti, og paníklæðning þar á eftir. Loftun þaks er á milli borða og einangrunar og út í þakbrúnarkassa. Allar festingar burðagrinda eru BMF vinklar, girði og ankeri. Boltað saman með borðaboltum. Sjá burðarþolsteikningar.
 Innveggir eru úr 35 x 70 furugrind og 12 mm panill, ullaðir með 50 mm steinull. Í öll herbergi ásamt komi björgunarrop mín 50x50 ljósop
 Í húsið komi reykskynjarar og slökkvitæki. Allar lagnir eru hefðbundnar.

STÆRÐIR: Aðflutt hús: 50,0m² 147,5m³
 Viðbygging: 29,9m² 81,0m³

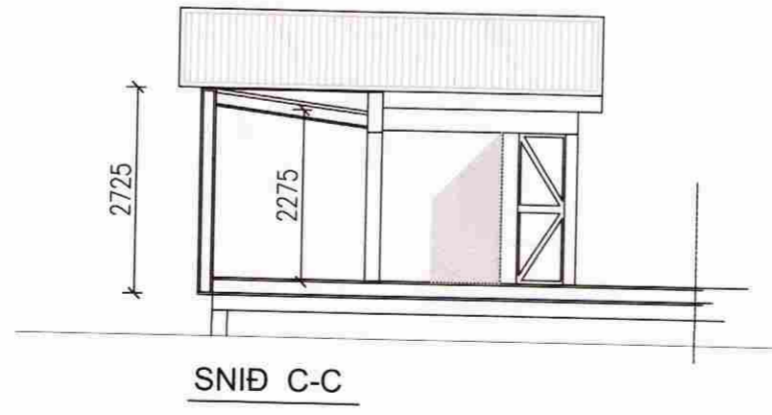
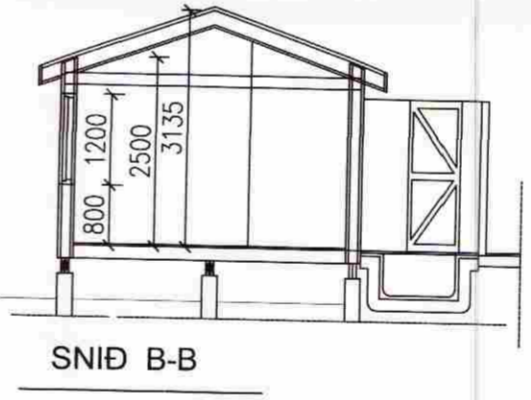
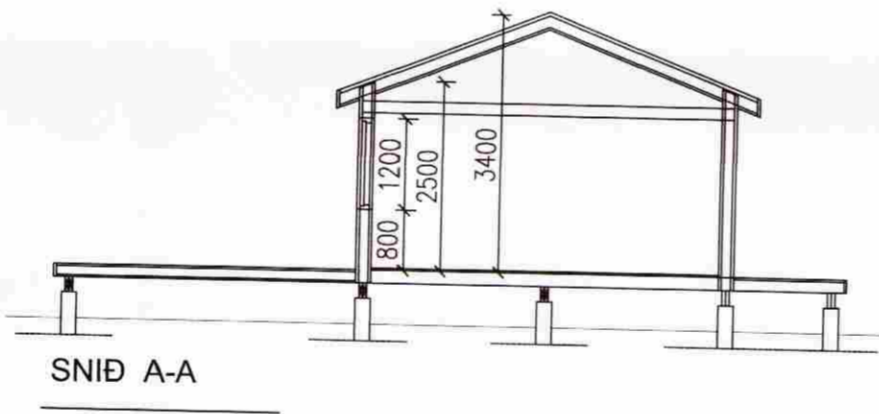
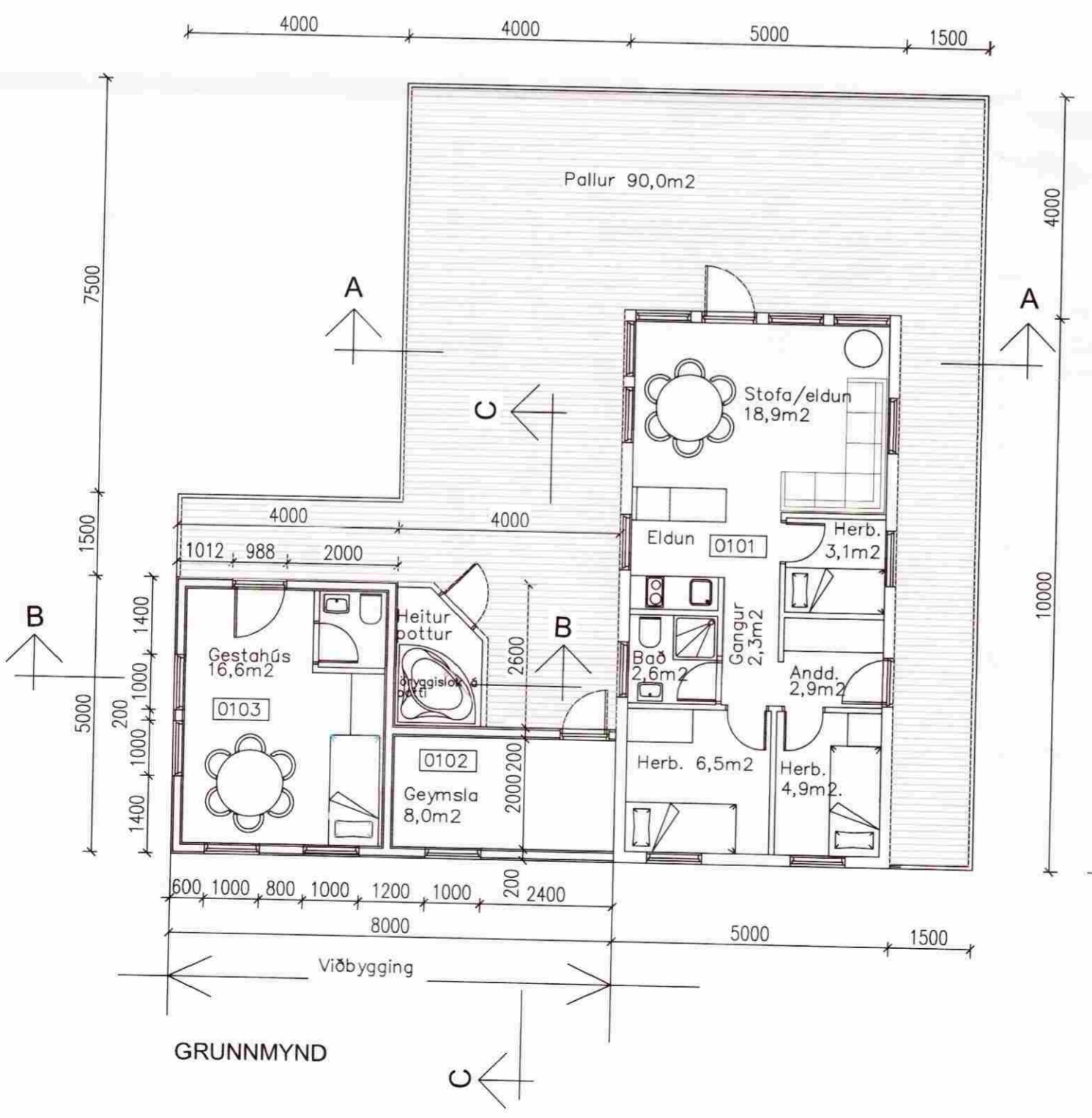

SUMARHÚS KENNASAMBANDSINS

BREYTINGAR	
VERKNÚMÉR:	08-108
DAGS:	23.05.2008
TEIKNAD AF:	AVJ
TEIKN. NR.:	1300
HEITI UPPDRÁTTAR:	GRUNNMYND ÚTLIT OG SNID
MÁL:	1:100
VERK:	HEIÐARBYGGÐ 2 hús F1 --- HRUNAMANNAHR.
AV	<i>Aðalsteinn V. Júlíusson</i>
TEIKNISTOFA A.V.J.	AÐALSTEINN V JÚLÍUSSON Auðbrekku 6, 200 Kópavogi. Símar 554-0673 & 896-3230 email: ajul@simnet.is Kt.: 040344-3309