

HLIÐ

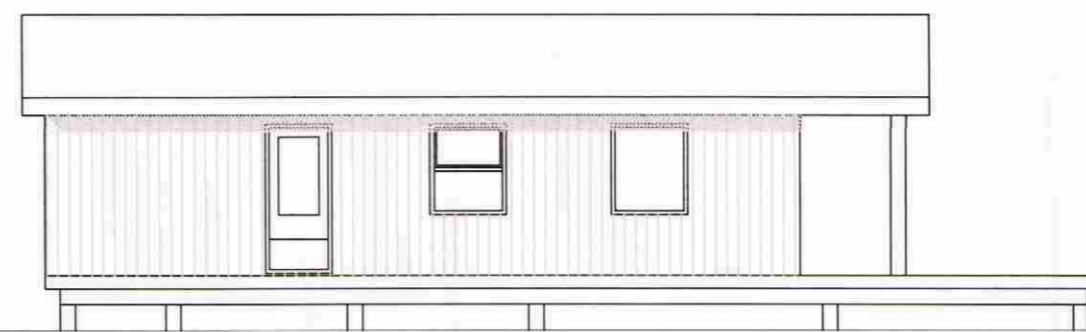

HLIÐ

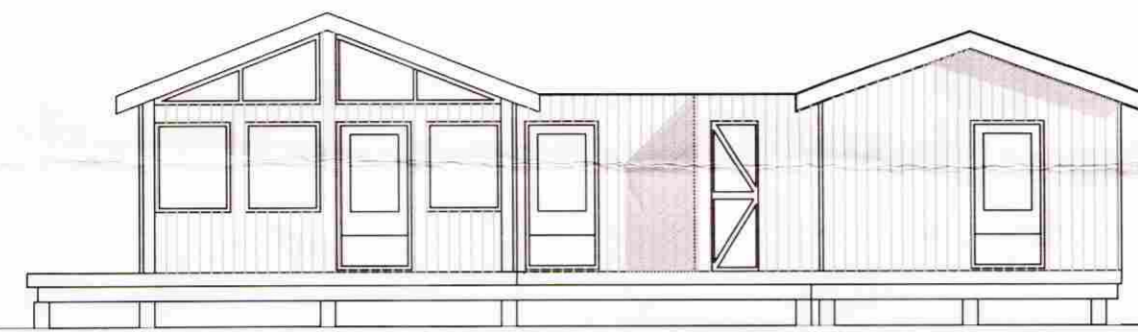

GAFL

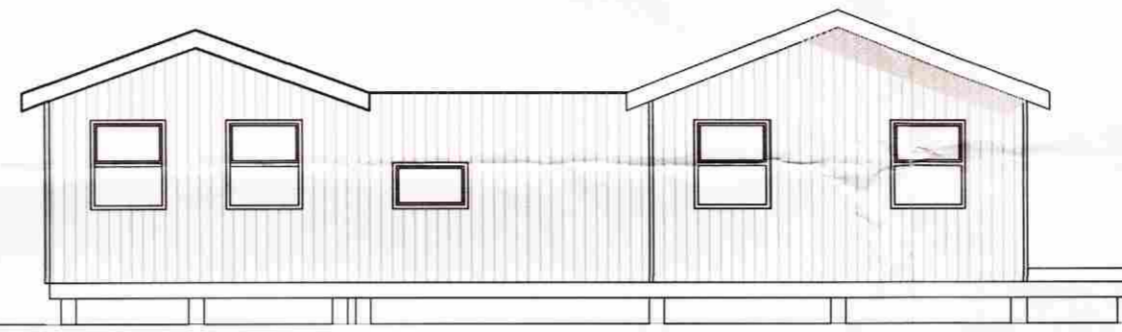

GAFL

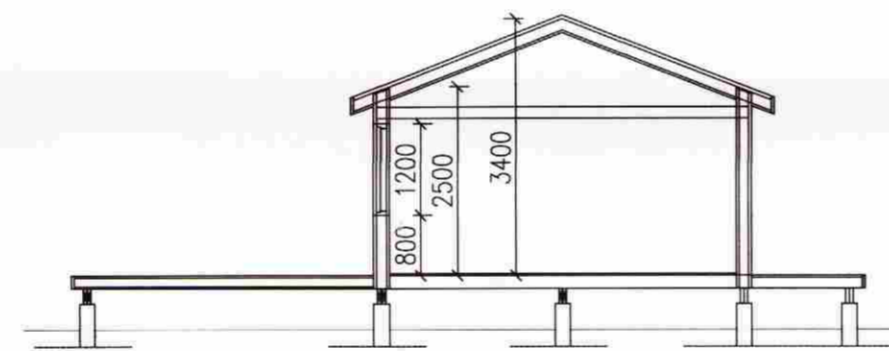
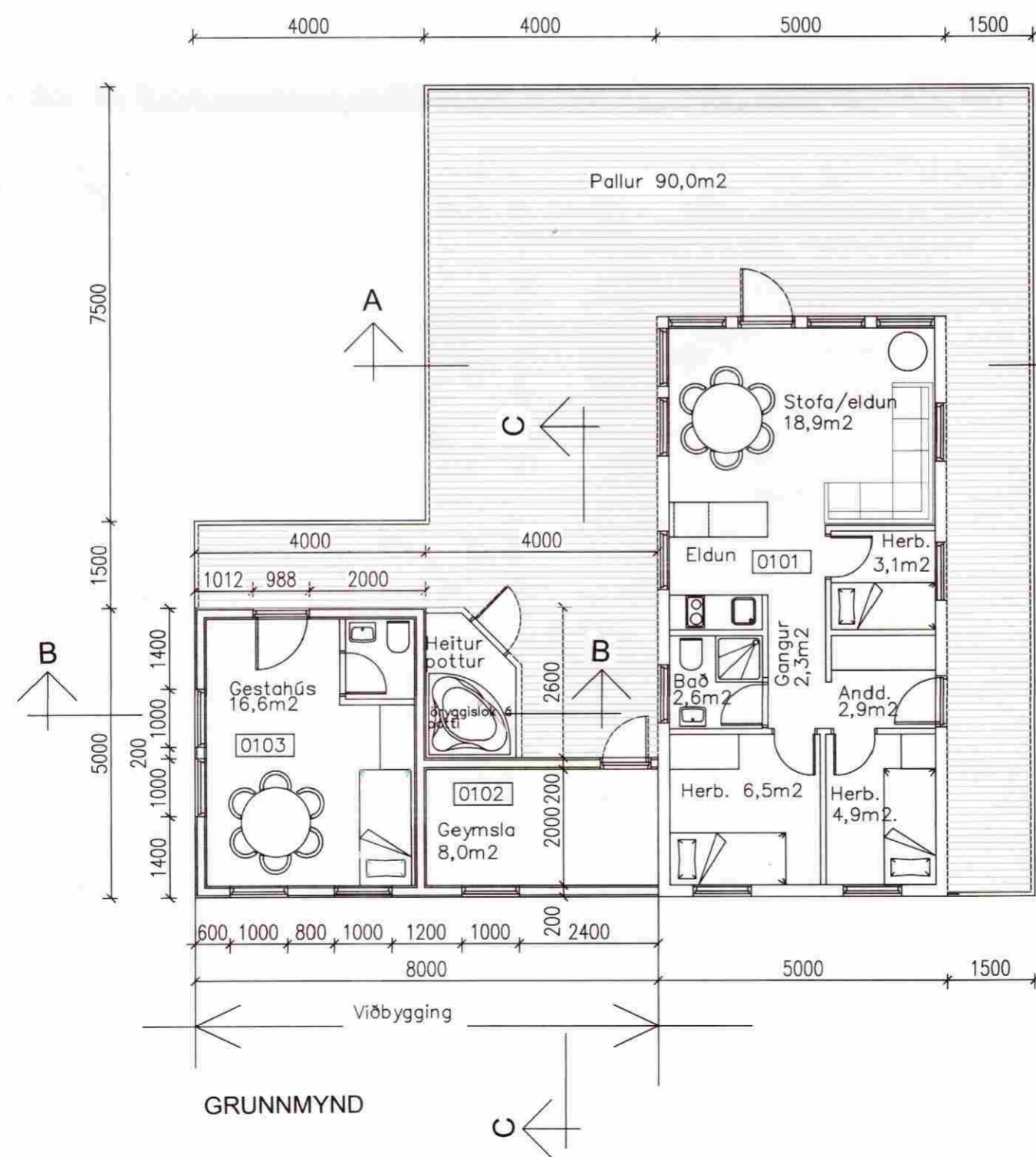

SNID A-A

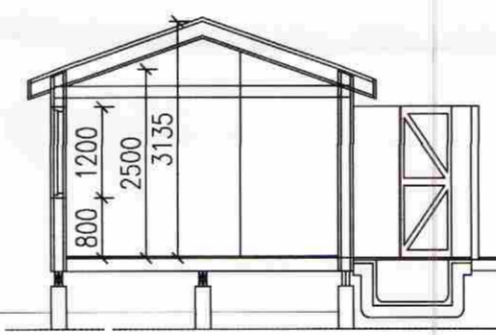

SNID B-B

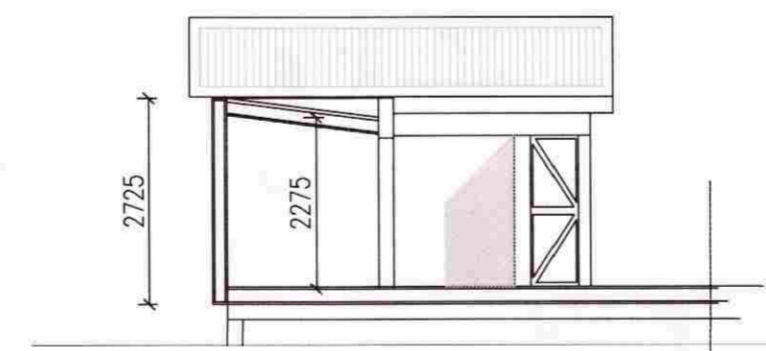

SNID C-C

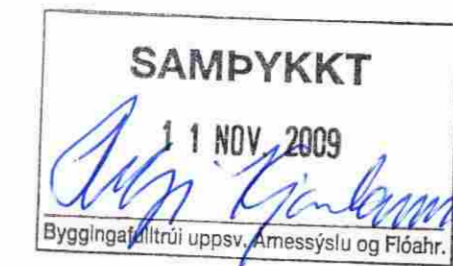

Byggingalýsing:

Um er að ræða viðbyggingu við aðflutt hús frá Ásabyggð.

Burðadregarar eru úr 2x 50 x 200 styrkleikaflokkaðari og hefðari furu. Gólfbitar eru 50 x 150 óheflað byggingatimbur. Þessi viður er baðður í viðarvörn ásamt burðadregurum. Burðadregarar komi á steinsteypur undirstöður eða steinsteypur súlur--sjá burðarþolsteikn.

Gólf lokast að neðan með olisoðnu texti og músaneti, einangrað með 5" ull, 22 mm rakapölnar spónarplötur þar ofaná og að lokum gólfefni.

Útveggjagrind er úr 50 x 150 styrkleikaflokkaðari og hefðari furu. Hæðarstöðir eru cc 60 cm.

Útveggir eru klæddir að utan með 12 mm furukrossvið 22mm loftunarlistum og endanlegri útveggjklæðningu samskonar og á núv. húsi. Að innan er ullað með 150 mm steinull þar á eftir er rakasperran, 22 mm loftunarlisti og 12 mm panilklaðning.

Þakviður er úr 50 x 200 styrkleikaflokkaðari furu, klætt með 25x150 kæðningu (þéttklætt) og þakpappa og þar á ofan bárustál. Að innan er ullað með 175 mm steinull með vindpappa að ofan og þar á eftir er rakasperra og 22mm loftunarlisti, og panilklaðning þar á eftir. Loftun þaks er á milli borða og einangrunar og út í þakbrúnarkassa. Allar festingar burðagrinda eru BMF vinklar, girði og ankeri. Boltað saman með borðaboltum. Sjá burðarþolsteikningar.

Innveggir eru úr 35 x 70 furugrind og 12 mm panill, ullaðir með 50 mm steinull. Í öll herbergi ásamt komi björgunarop mín 50x50 ljósop. Í húsið komi reykskynjarar og slökkvitæki. Allar lagnir eru hefðbundnar.

STÆRÐIR: Aðflutt hús: 50,0m² 147,5m³
Viðbygging: 29,9m² 81,0m³

SUMARHÚS KENNARASAMBANDSINS (BREYTTILETNA?)

BREYTINGAR	
VERKNÚMÉR:	08-108
DAGS:	23.05.2008
TEIKNAD AF:	AVJ
TEIKN. NR.:	1300
HEITI UPPDRÁTTAR:	GRUNNMYND ÚTLIT OG SNID
MÁL:	1:100
VERK:	HEIDARBYGGÐ 2 hús F2 -- HRUNAMANNAHR.
TEIKNISTOFA A.V.J.	 AÐALSTEINN V JÚLÍUSSON Auðbrekku 6, 200 Kópavogi. Símar 554-0673 & 896-3230 email: ajul@simnet.is Kt.: 040344-3309