

grunnmynd kjallara

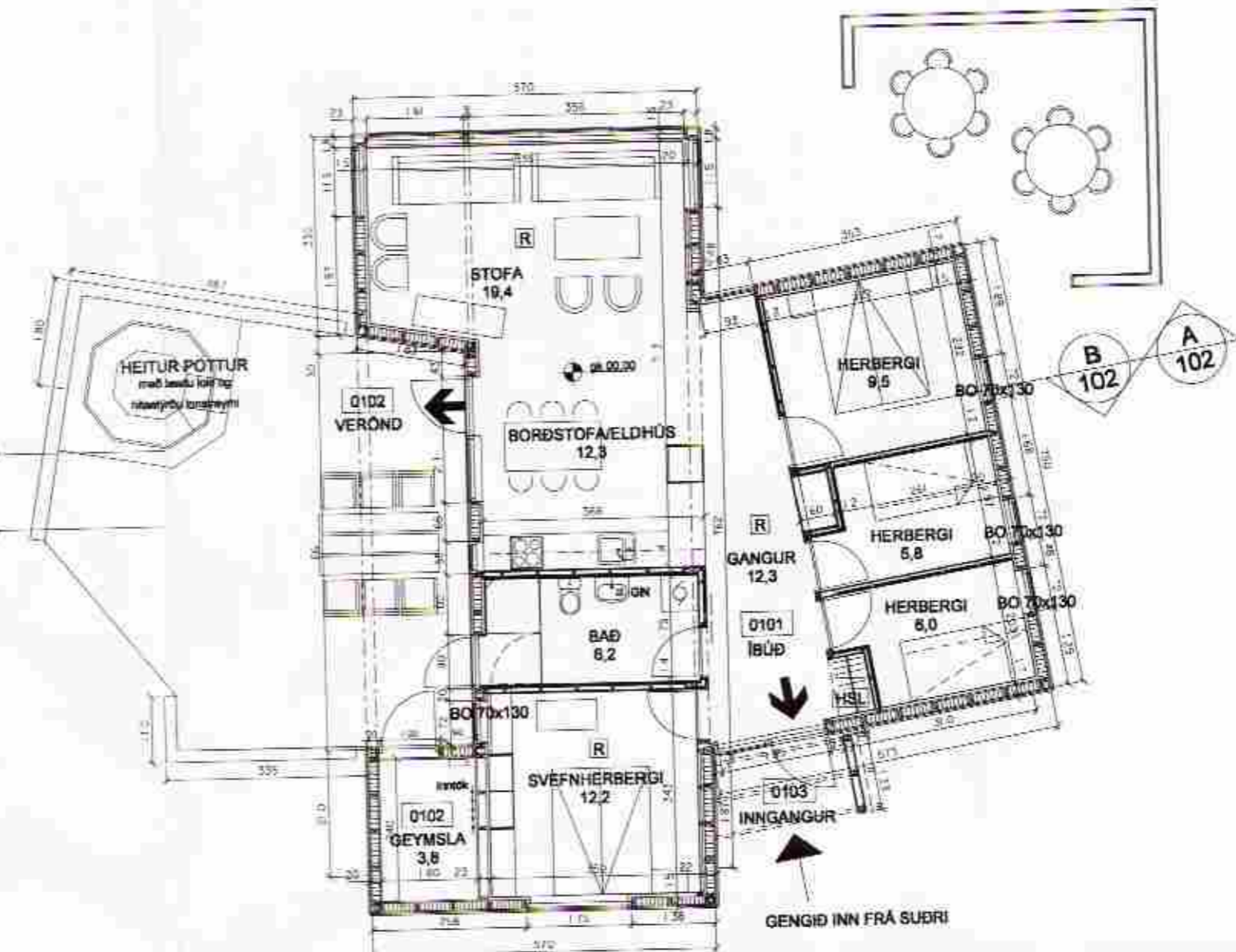

grunnmynd hæðar

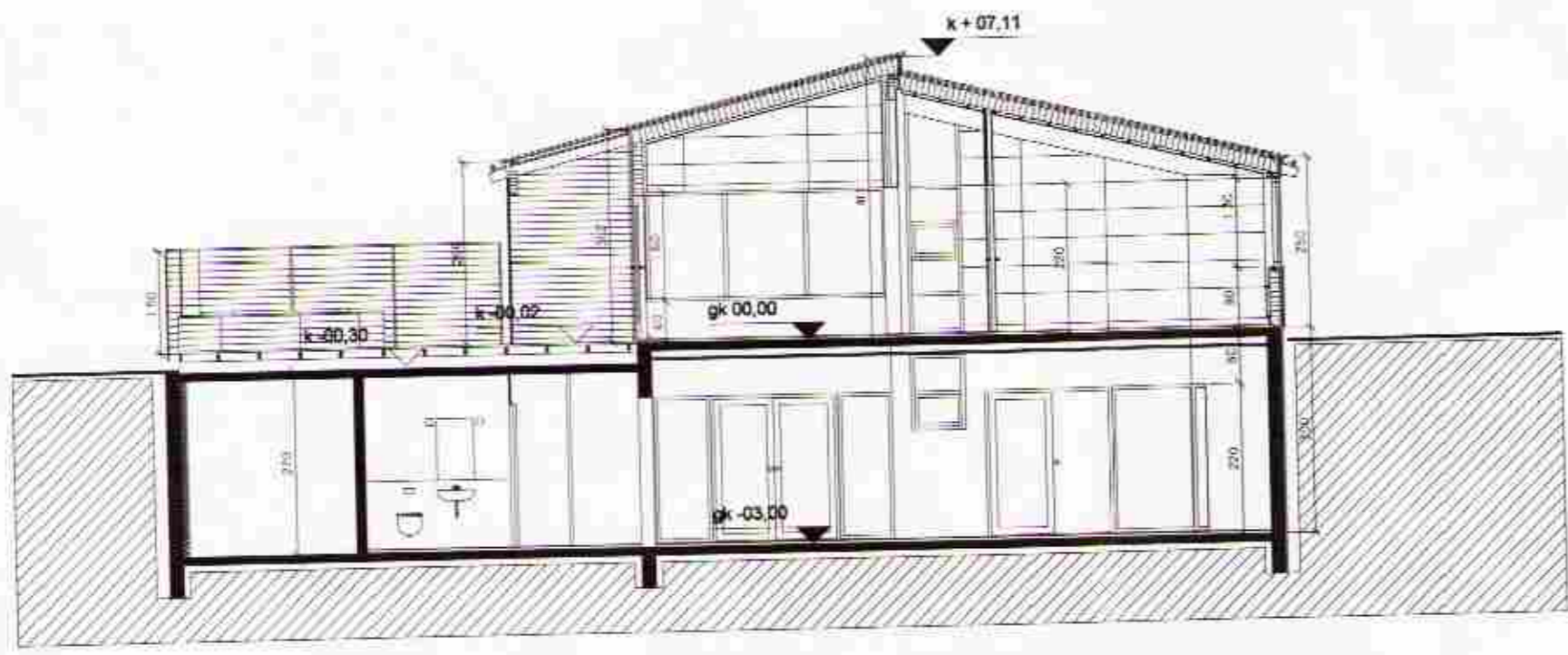

skurður A - A

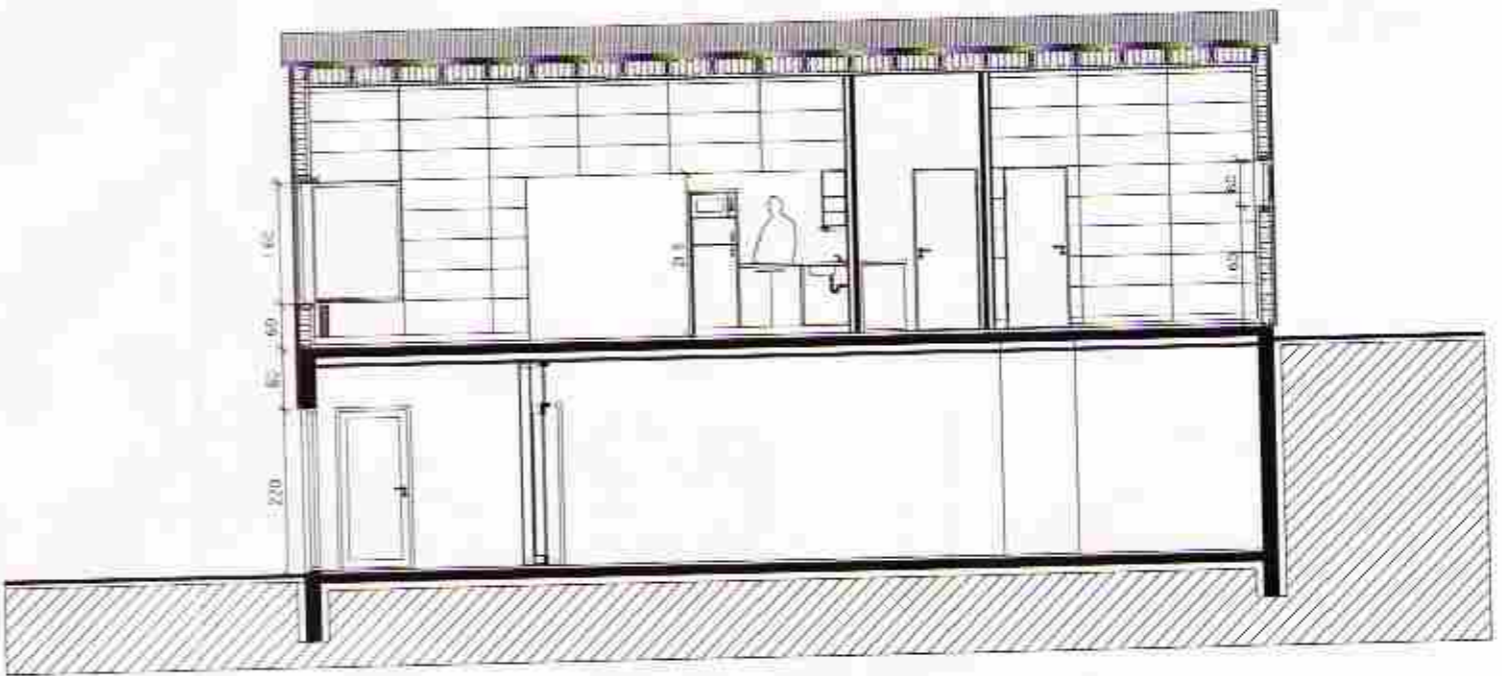

skurður B - B

LÝSING :

Burðarvirki húss er timburgrind 2x 6" sem einangruð er með 150 mm steinull og klædd bárujámí og panil. Klæðning veggja innanhúss er 9 mm krossviður.

Þak er hefðbundið spennþak, einangrað milli sperra með 200 mm steinull. Ytra þyrli þaks er bárujám.

Húsið stendur á steiptum kjallara sem nýttur er sem fundarsalur með tilheyrandi rýmum þar sem það er þar sem landhalli er hvað mestur.

Litur á veggjum og þökum er galvaniserað stál en mismunandi litir eru á tréverk.

Allar innihurðir eru 80x210 cm. Öll efni og vinna skulu vera í samræmi við 'IST' staðla og reglugerðir.

Reiknað U-gildi er áætlað skv. eftirfarandi:
Vegið meðaltal veggja og glugga: 0,56 W/m² °C
Vegið meðaltal þaka: 0,20 W/m² °C.

SKÝRINGAR :

- ← flóttaleið
- BO björgunarop 70x130 cm
- R reykskjarni
- HLS handslökkvitæki

HÁIMÓI 2 Í HEIÐARBYGGÐ

ORLOFSHÚS KENNASAMBANDS ÍSLANDS

verk nr. 200508022 blað 2/5

grunnmyndir kjallara og 1. hæðar, skurðir A-A og B-B

1:100	A.Th.	A.Th.	25.10.2005
-------	-------	-------	------------

albjóna thordarsen arkitekt fal
k.t. 081039-2679 sími 588 8630
teiknistofa víðihlíð 45 fax 588 5530
105 reykjavík netfang albjona@simnet.is

Albina Thordarsen