

**Byggingalýsing:**

Útveggir byggingarinnar eru úr timbri, 2"x6" (48x148mm), einangraðir með 150 mm steinull og klæddir að utanverðu með liggjandi þrýstifúavaðri timburvatnasklæðningu. Gólf er úr timbri 2"x6" (48x148mm), einangrað með 150 mm steinull. Undirstöður eru stálbitar 3 stk. IPE-180 sem hvíla á steinsteyptum þvervegjum. Þak er úr timbri, 2"x6" (48x148mm), klætt málmklæðningu, einangrað með 150 mm steinull. Klæðning að innanverðu er pannell í lofti og á veggjum. Til að taka við frárennsli er notuð rotþró, a.m.k 1500 l, hafa ber samráð við byggingafultrúa og heilbrigðiseftirlit um stærð og staðsetningu á rotþrónni.

Hafa skal samráð við byggingafultrúa um staðsetningu og hæð yfir landi lóðarinnar.

**Stærð:**  
 Sumarhúsið er 65,3 m² og 249,0 m² að stærð, brúttó  
 Geymslan er 6,3 m² og 13,8 m² að stærð brúttó.  
 Samtals er húsið 71,6 m² og 262,8 m²  
 Ummáli er 33,6 m og meðalhæð 3,8 m.

-  = Reykskygnan
-  = Slökkvitæki
-  Bj.op: 60x120 = Flóttaleið

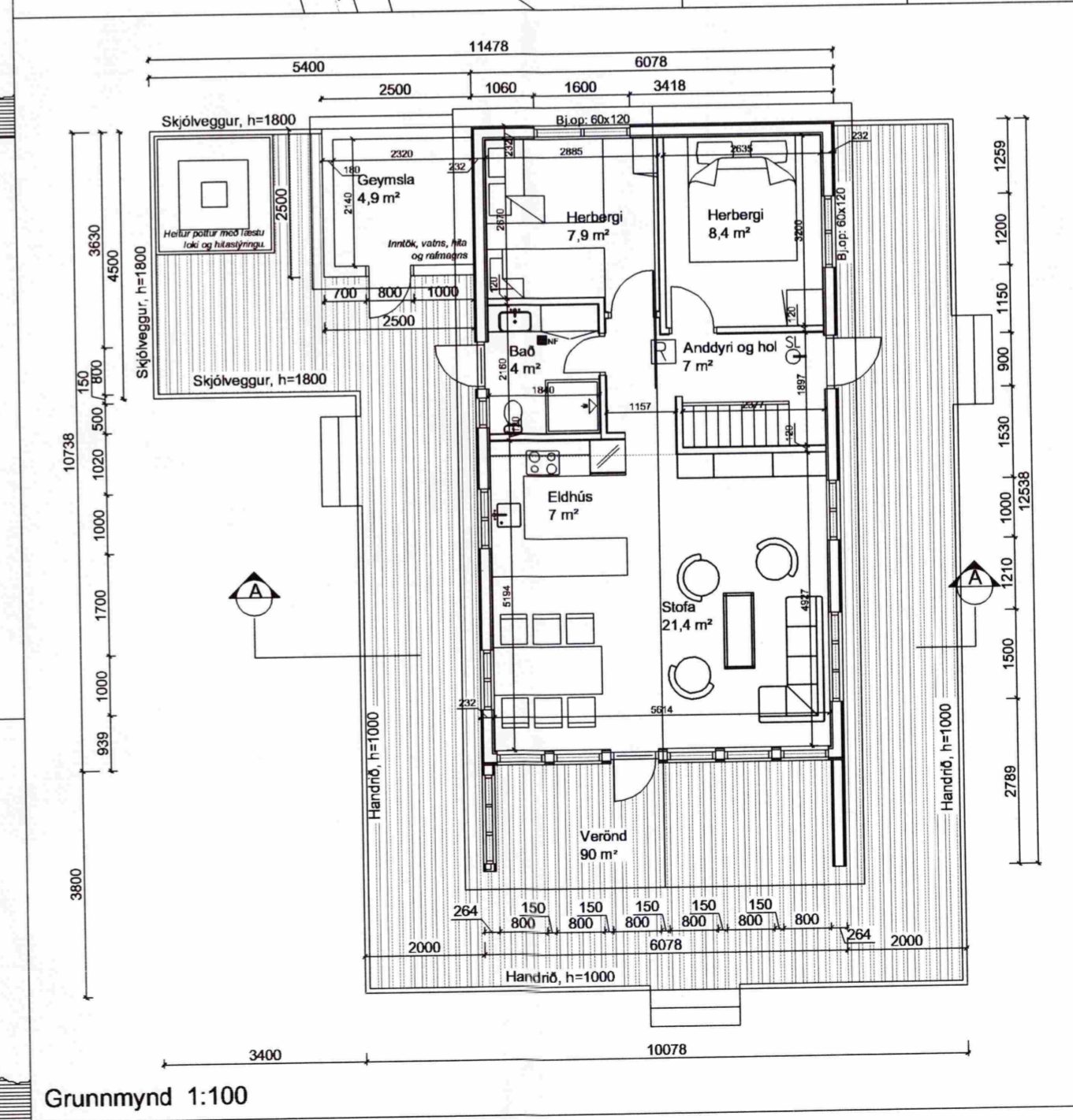
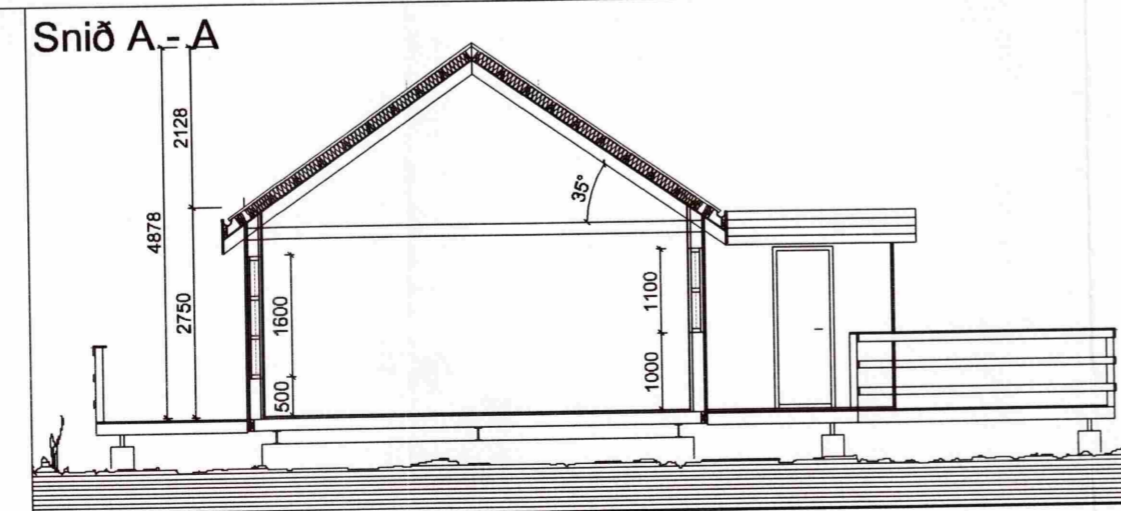

Breytingar:

**HÚSEY**  
 Teikni- og verkfræðisjónusta. SELFOSSI

Vinnustofa: Stóru-Sandvík 4,  
 801 Selfoss.  
 Sími 482-1738 / 898-9199  
 Netfang: sams@simnet.is

Áb.m. og réttahafi ©: Samúel Smári Hreggvíðsson,  
 byggingateknifræðingur, M.T.F.L.  
 Kt.: 200752-4659

Viðfangsheimi:  
**HÁTORFA 1,**  
 Hrunamannahreppi.

Verkhúsi:  
 Grunnmynd, útlit, snið,  
 afstaða og skýringar

Mælikvarði: 1:100 og 1:2000  
 Teiknað/Reiknað: ssh

Dagsetning:  
 Stóru-Sandvík 4, í febrúar 2007

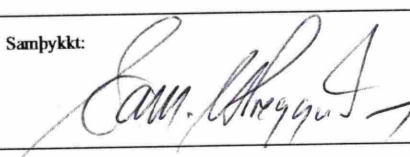
Samþykkt:  

Verknúmer:  
**SIK-07,02**

Teikn.númer:  
**1-01**