

Sperruplan
1:50

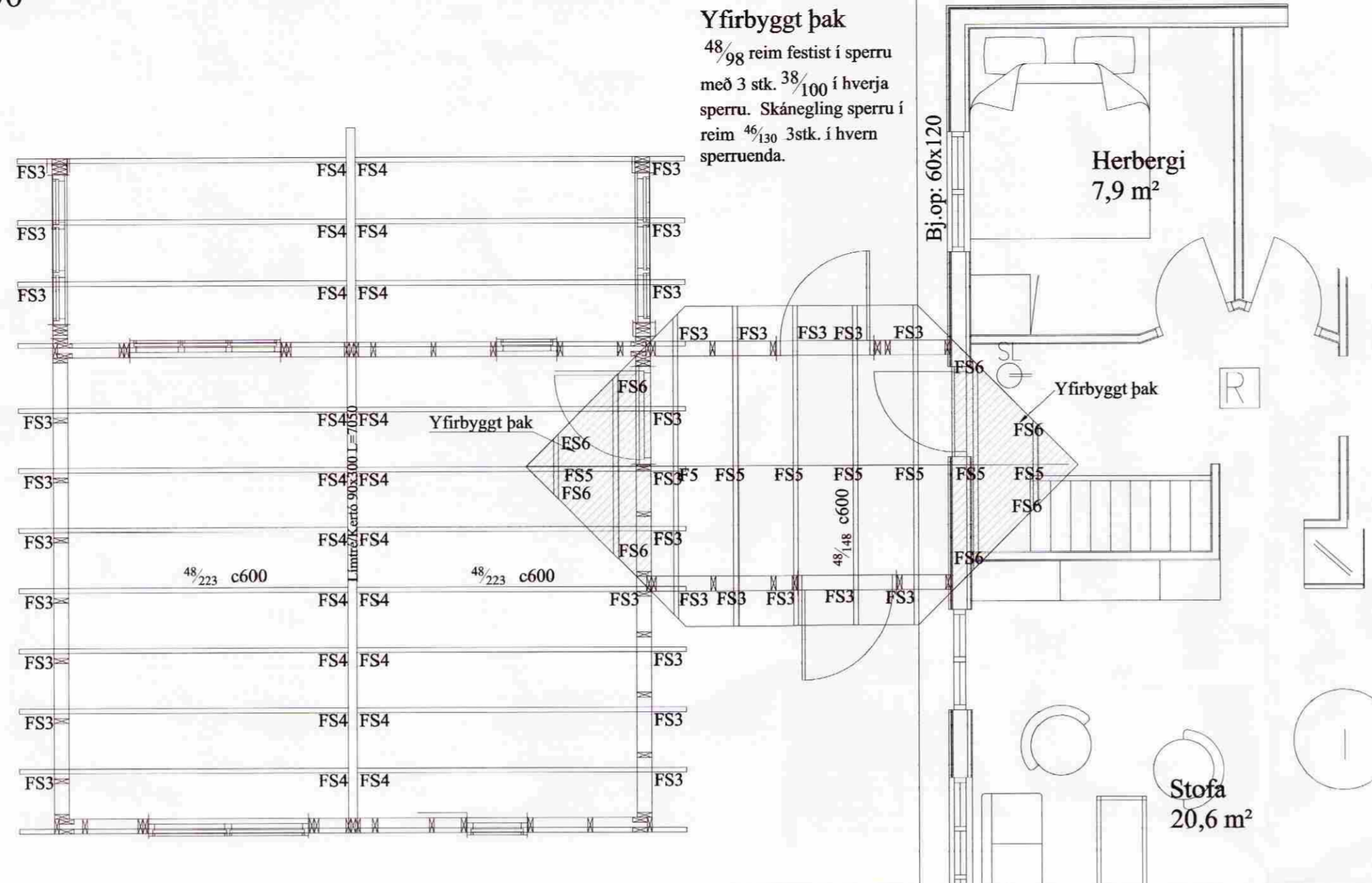

Almennar skýringar - þakvirki

Allur viður er C18 eða betra skv. EN staðli. Límtré GL32 skv. EN staði.
Við utanhús skal fúverja. Allur saumur og festingar utanhúss skal vera með heitzinkhúð eða ryðfrítt. Þak þéttklæðist með borðaklæðningu (25/150) er festist með heitgalv. saum 31/70 (3"), minnst 3 stk. í sperru/borð, 1 m inn á þakbrúnir skulu koma 4 stk. í sperru/borð.
Öll mál í mm nema annað komi fram. Loftun skal gerð með 2 stk. Ø32 (1 stk. í hvorn enda) í hvert sperrubil. Lofta skal yfir límtrésbita.

Festingar:

- FS3**
1 stk. þakásanker (BMF) nr. 290, negling 2x6 stk. ks. 40/40 og vinkill (bmf) 105 m. styrkingu, 2x4 stk. 40/40 kamsaumur.
- FS3a**
2 stk. vinkill (BMF) 105 með styrkingu 4x4 40/40 kamsaumur.
- FS4**
1 stk. bitaskór BMF 48x136 nr. 320, negling 2x5 stk. ks. 4/40 í límtré og 2x3 stk. í sperru.
- FS5**
Sjá sérteikningu.
- FS6**
Skánegling sperru í reim 46/130 3 stk. í hvern sperruenda.

Festing ása við sperrur.
mkv. 1:5

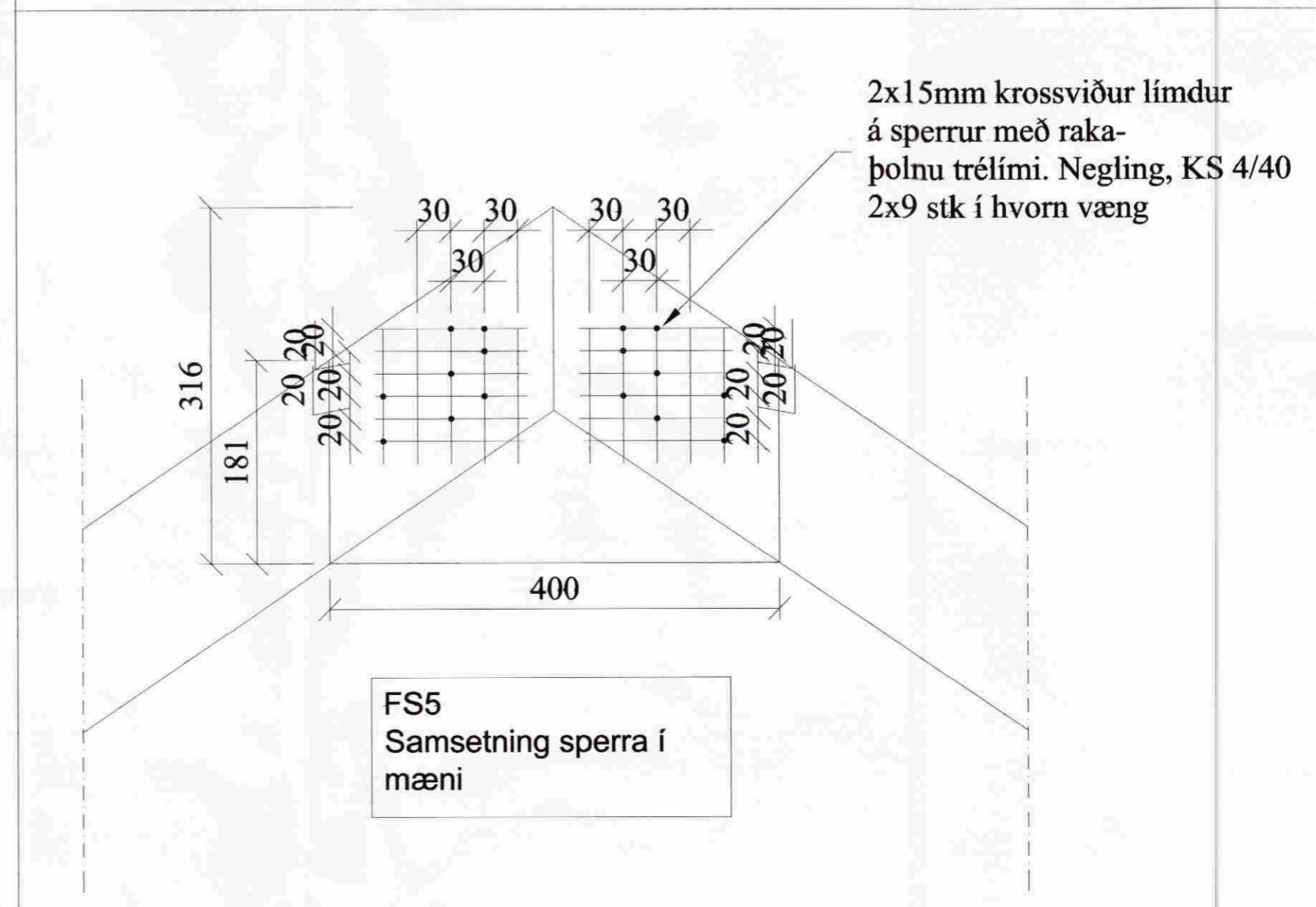
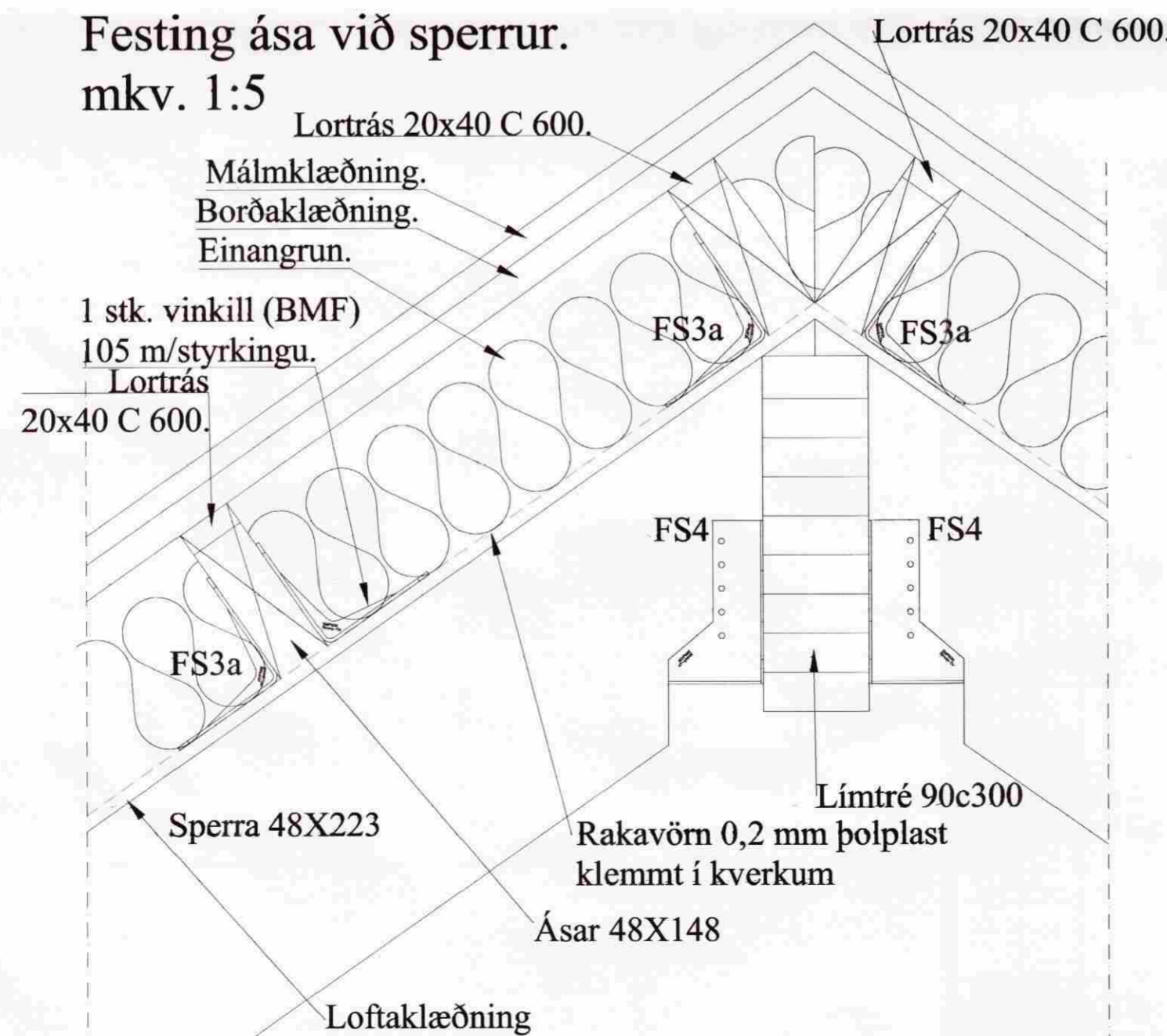

Br. nr.	Dags.	Af.	Breyting
(A)			
(B)			

Hátorfa 4. Heiðarbyggð Hrunamannahrepp.	Teikn nr: 270	
Burðarvirki Sperruplan, festingar	Frumstærð: A2	
Dags: 15.10.09	Mkv: 1:50/5	Hann: GpS
Samþ: <i>[Signature]</i>	020162-3099	V.nr: 09 025
		Teikn: -

VGS
VERKFRÆÐISTOFA
GUÐJÓNS P. SIGFÚSSONAR EHF.
AUSTURVEGI 42, 2.HÆÐ,
800 SELFOSSÍ
S: 482 2805, F: 482 3818
NETFANG: VGS@VGS.IS