

Grunnmynd, 1:100

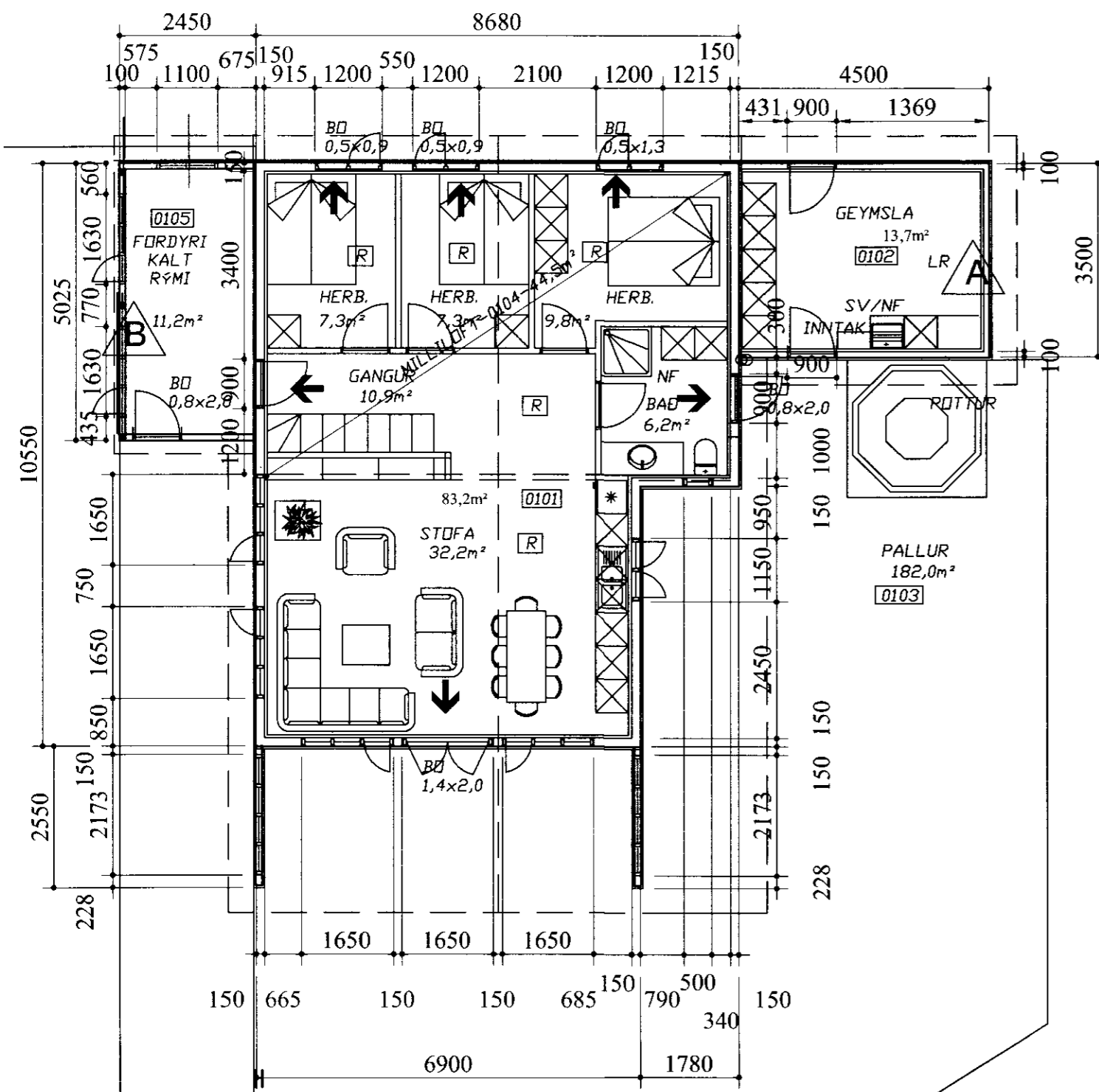

Afstöðumynd, 1:1000

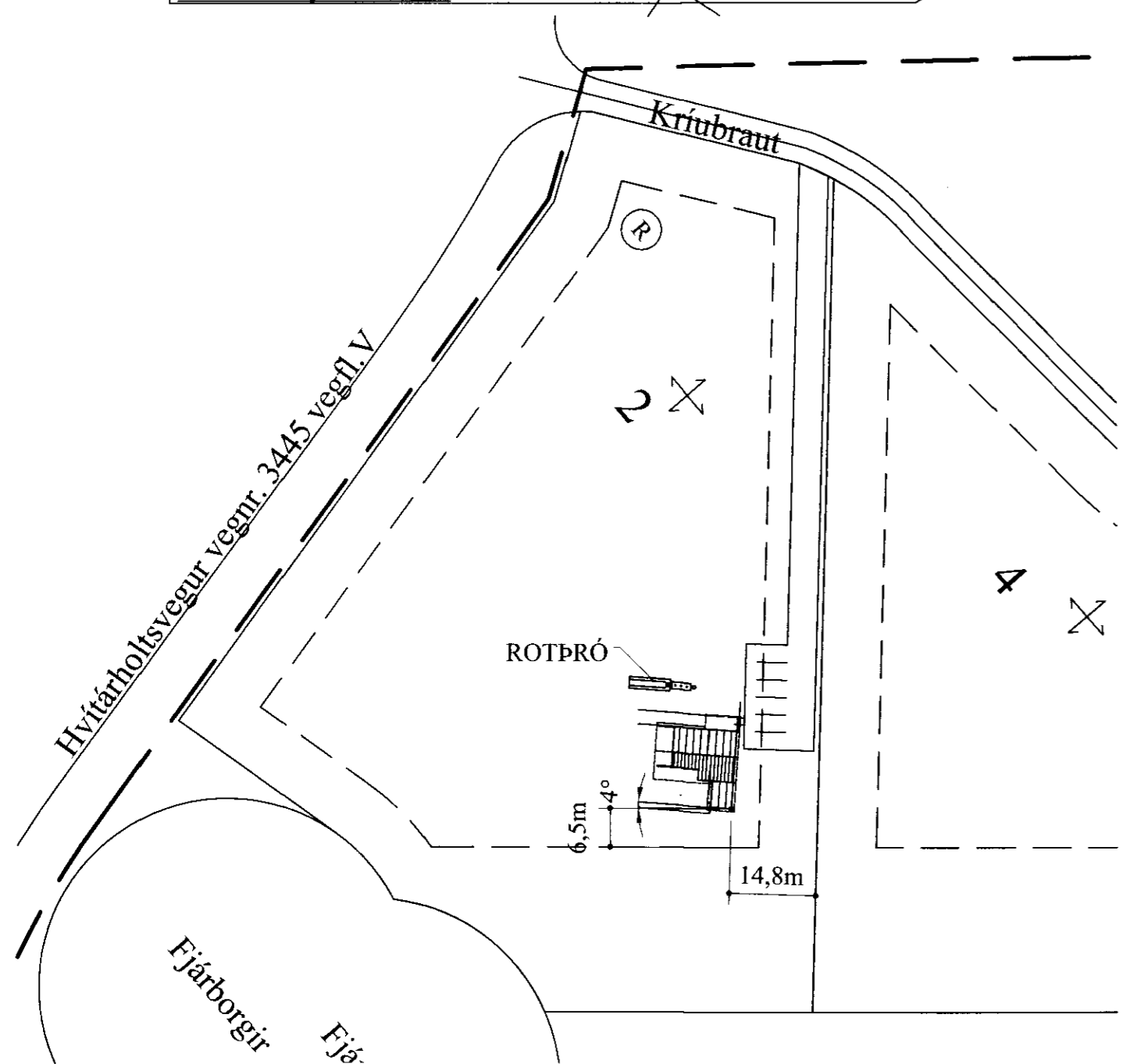

Útlit norður, 1:100

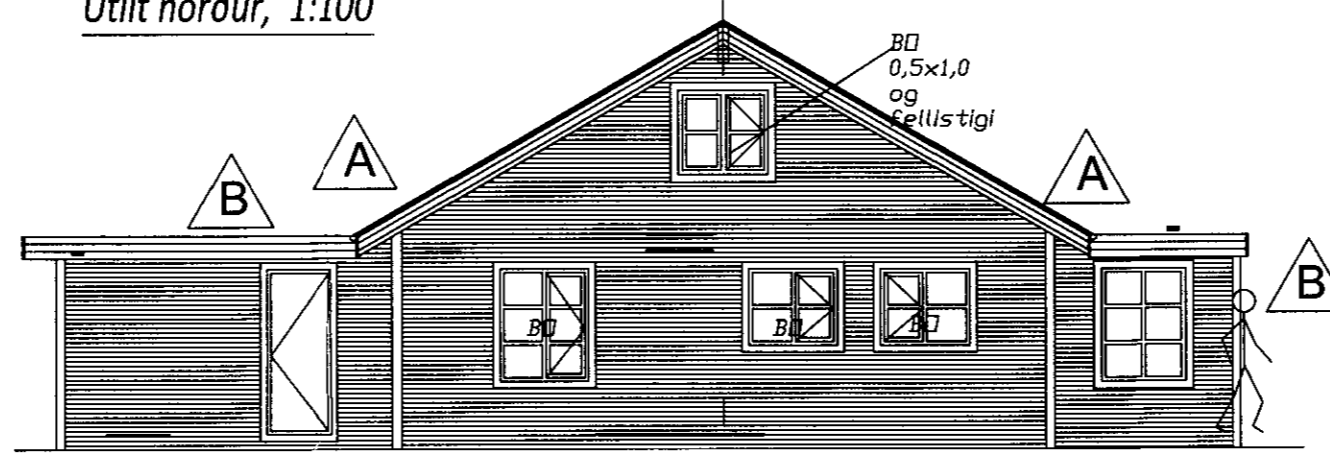

Útlit austur, 1:100

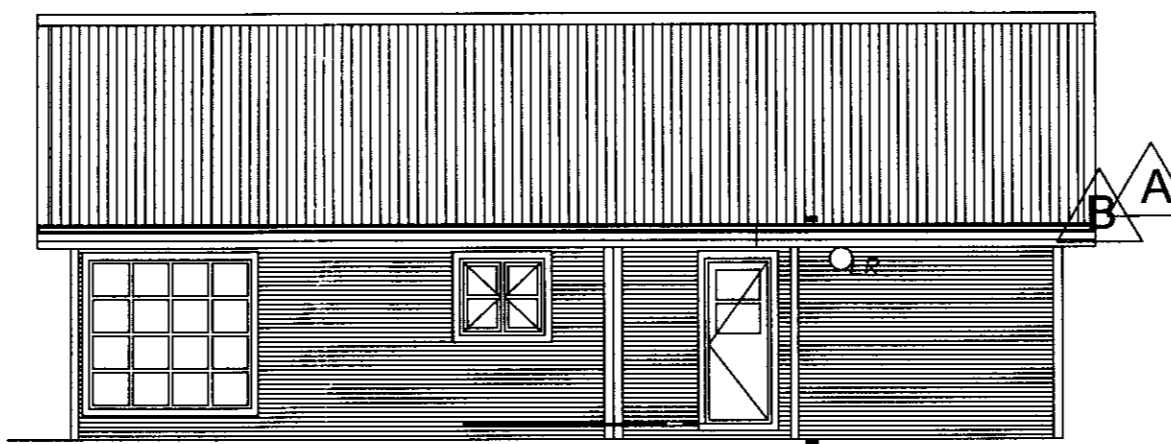

Útlit vestur, 1:100

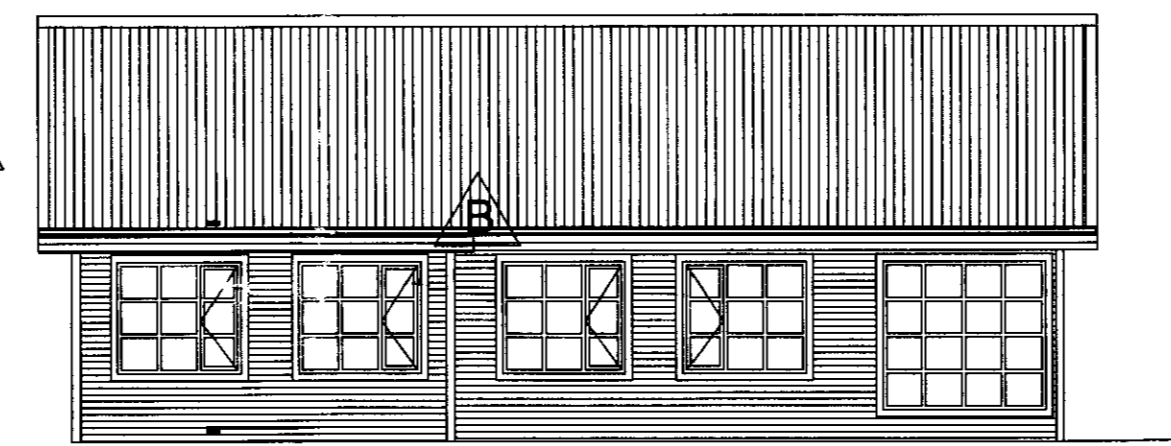

Útlit suður, 1:100

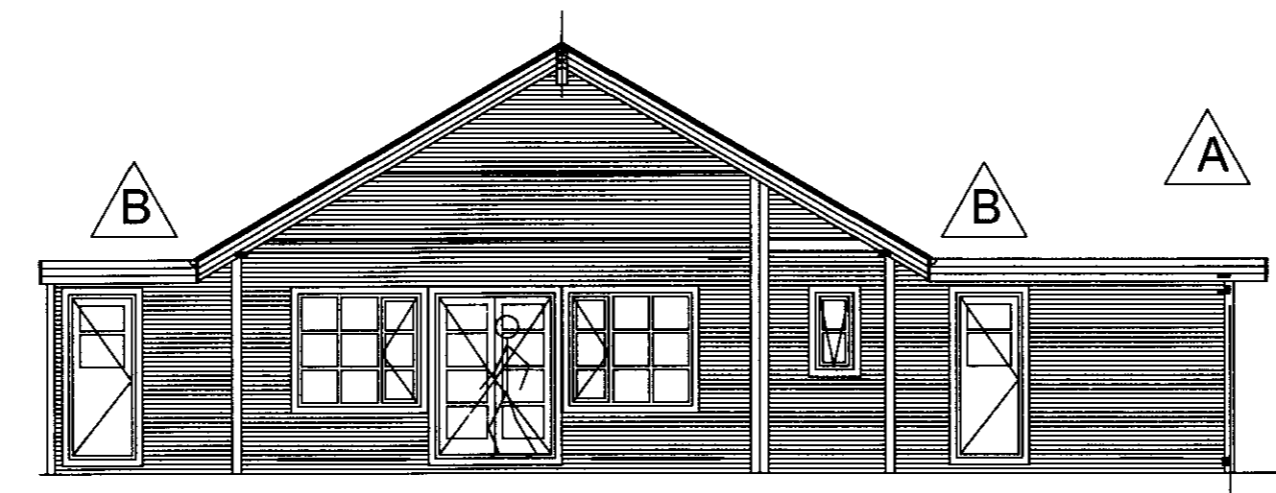

Þversnið, 1:100

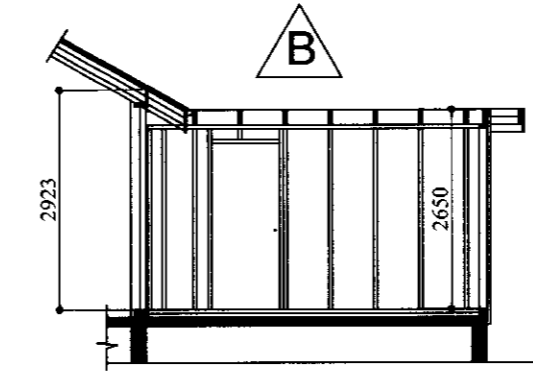
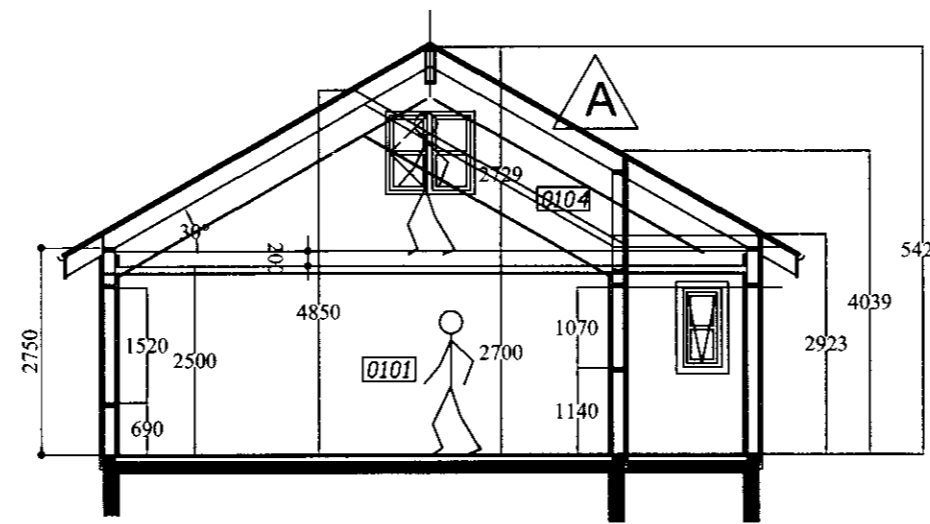

Veggjagrind geymslu 50*100 c/c 600, baksperrur 50*200 c/c 600
 B - Breyting - þak, fordyri - 20052010
 A - Breyting - þak, geymsla og húshæð - 010909

SAMPYKKT
 22 JULI 2009
Rún Guðmund
 Byggingafræðingur og uppáv. Áhessýslu og Flóah.

SKÝRINGAR.

HÖS ERU TIMBURHÖS & STEYPTUM SÖKKLI, VEGGIR OG ÞAK SKULU VERA EÍ30, OG KLÆÐNINGAR Í FLOKKI 2. REYKSKYNJARAR OG SLOKKVITÆKI SKAL VERA Í HÖSI. AÐ ÖÐRU LEYTI GILDA SAMBYKKT DEILISKIPULAG, & ÖLLUM SVEFNHERBERGJUM SKAL VERA ÖPNANLEGUR GLUGGI (GD), SEM UPPFYLLIR GREIN 159 Í BYGGINGARREGLUGERÐ. GÖLF/SÖKKULL ER ÖR STEINSTEYPU/EINANGRUN 75mm, VEGGJAGRIND 50*150/EINANGRUN 150mm, SPERRUR 50*225/EINANGRUN 200mm. & VEGGJAGRIND AÐ UTAN KOMI 12mm KRÖSSVIÐUR, 12mm LÖFTBIL UNDIR UTVEGGJAKLÆÐNINGU, MÖSANET VIÐ FÖTSTYKKI. & SPERRUR KEMUR 25*150 KLÆÐNING, TJÖRUPAPPI, ÞAKSTÁL. UNDIR ÞAKKLÆÐNINGU KOMI 25mm LÖFTBIL ÖFAN EINANGRUNAR, EN UNDIR EINAGRUN KOMI RAKASPERRA, LAGNAGRIND OG LÖFTAKLÆÐNING. ÖTLÖFTUN & ÞAKI SKAL VERA SAMKVÆMT BYGGINGARREGLUGERÐ. VEGGJAGRIND SMÁHÝSIS ER 50*125 OG SPERRUR 50*225, EINANGRUN OG UPÞBYGGING ER SAMSVARANDI OG Í HÖSI. HÖS ER UM 83,2m² AÐ FLATARMÁLI OG SMÁHÝSI VERÐUR UM 14,5m². LÖÐ ER UM 11,133m². AÐ ÖÐRU LEYTI VÍSAST TIL SKRÁNINGARTÍFELU UM STÆÐIR MANNVIRKJA. FRÆRENNSLI FER Í VEITUKERFI SVÆÐIS.

GD Þýðir björgunarp.

Sankvæmt 159. gr., reglugerðar 441/1998 skulu björgunarp uppfylla:

- 159.1 Björgunarp eru dyr, gluggar og hierar sem nota má við flóttu úr eldsvaða. Öryggisbúnaður & björgunarp skul ávallt vera þannig að einfalt sé að opna þau á eðlilegan hátt.
- 159.2 Samanlögð hæð og breidd björgunarp skul a.m.k. vera 1,50 m. Ef um er að ræða hlöðuhengdar glugga, hiera eða renniglugga skul breidd opins vera a.m.k. 0,50 m. Í öðrum tilvikum skul breiddin vera a.m.k. 0,60 m. Hæð má aldrei vera minni en 0,60 m. Þar sem neðri brún björgunarp er minna en 2,00 m yfir jörð skul lögmáskærð þess vera 0,50 x 0,50 m.
- 159.3 Í byggingum, þar sem neðri brún björgunarp er herra yfir jörð en 10,80 m (4 hæðir) skulu björgunarp á bilum hæðum vera dyr, rennigluggar, hlöðuhengdar gluggar eða hlöðuhengdar hierar.
- 159.4 Hæð frá gólf að björgunarp má ekki vera meiri en 1,20 m. Ef settur er fastur bekkur, a.m.k. 0,50 m breiður, undir opö þá má reikna hæðina frá yfirborði hans.
- 159.5 Í ríshæðum, þar sem fólk dvelst að staðalri, skul staðsetta björgunarp þannig að lágrétt fjarlægð frá opö að baksggeli sé ekki meiri en 1,40 m, nema unnt sé að komast að opinu um svalir.
- 159.6 Utan björgunarp skul eftir því sem við á gerðar viðunandi bryggisröðstafanir.
- 159.7 A björgunarp skul vera búnaður sem hindrar að litil börn geti opnað þau.

Fríðrik Ólafsson
 Verkfræðingur

Reykjavíköld 14, 112 - Reykjavík, netfang: Fríð-Ólafsson@shw.net.is		
Kerfisnúmer: 240753-2439, sími: 895-3548		
HANNAÐ AF: FÁ	TEKNAÐ AF: FÁ	VIÐVÁRAN AF: FÁ
DAGSETNING: 01.08.2009	KVARNUM: 1:100/1000	DAGSETNING Breytingar: 20.05.2010

Kriubraut 2 - Hrunamhreppur

Byggingarnefndarteikning:
 Grunnmynd,
 Útlit og Sníð,
 Afstöðumynd

VERKNUMER: F00709020	BLAÐ: 01	ÚTGÁFA: B
----------------------	----------	-----------