

VEGGUR - V1

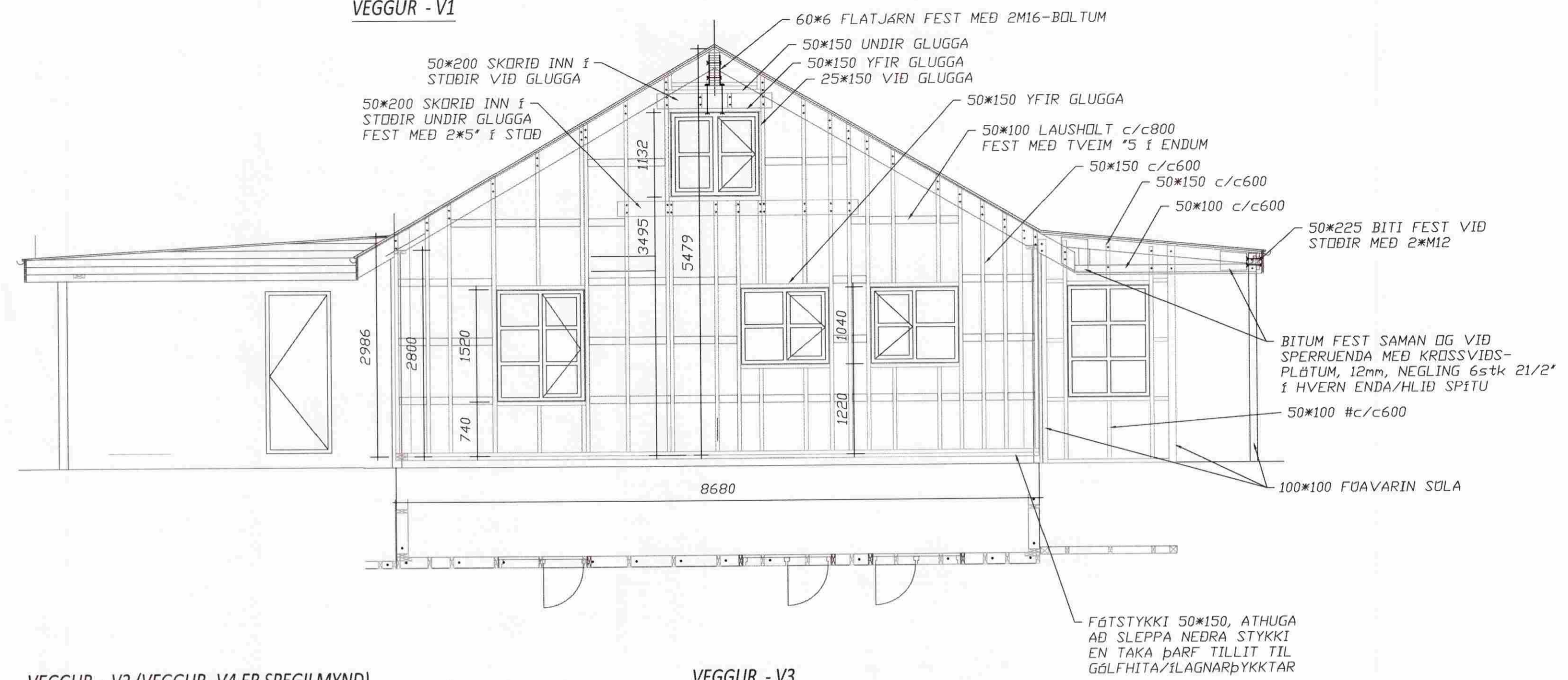

VEGGUR - V2 (VEGGUR -V4 ER SPEGILMYND)

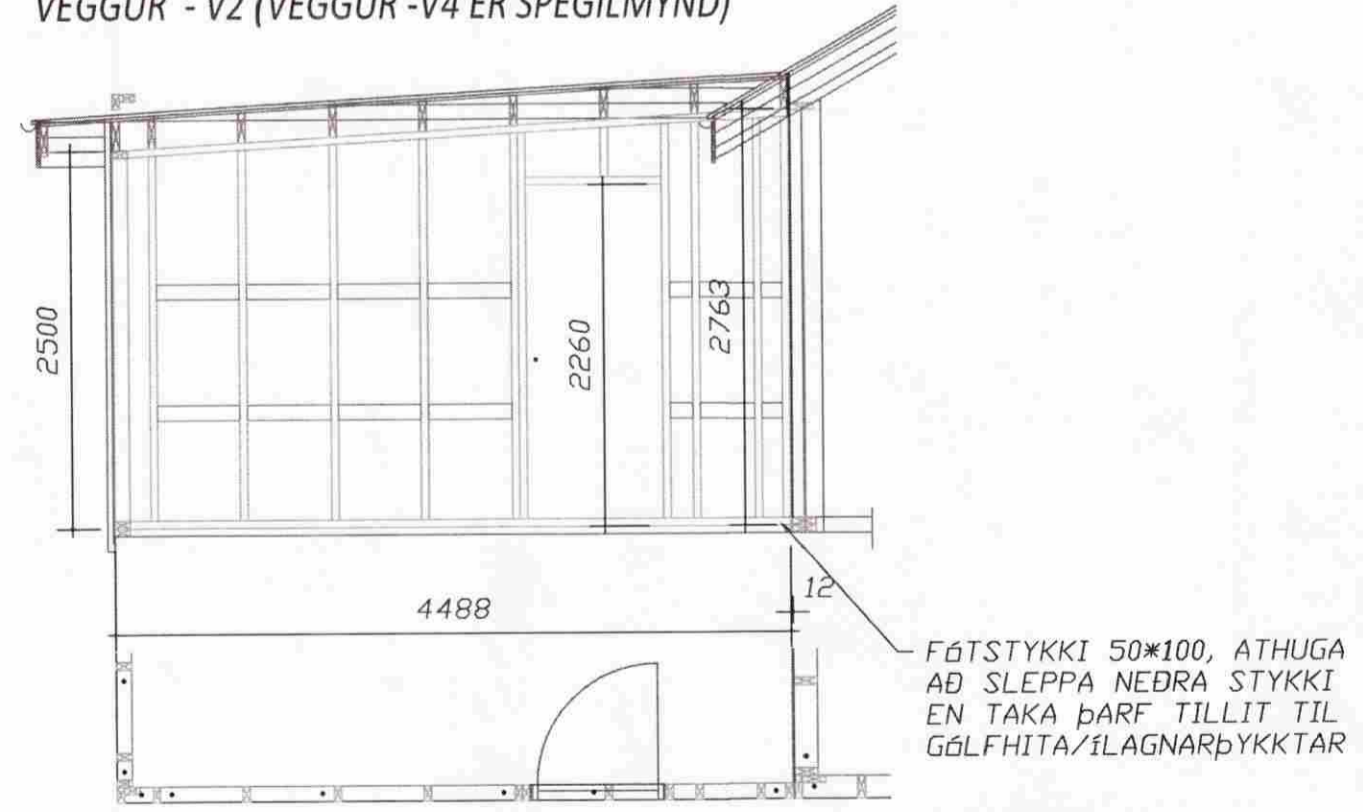

VEGGUR - V3

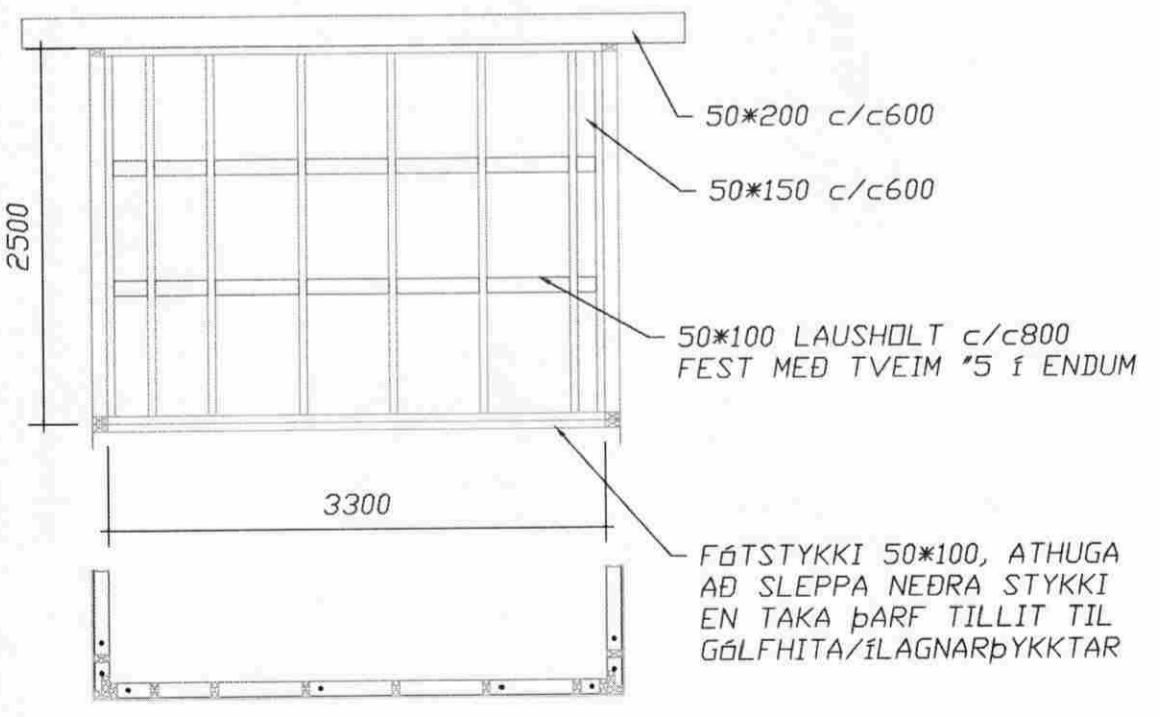

**VEGGIR OG ÞAK-BURÐARVÍÐIR:**

FÓTSTYKKI HÚSS ER 50\*150, EITT STYKKI EN EF EKKI ER ÞÖRF Á TVÖFÖLDU VEGAN HITLAGNA/GÓLFÍLAGNAR MÁ HAFNA ÞAÐ EINFALT. VEGGSTÖÐIR ERU ALMENNT 50\*150 c/c600, NEMA Í VÍÐ ÚTSKJÓLS HÚSS OG Í GEYMSLU, SEM ER ÚR 50\*100 c/c 600. HÖFUÐSTYKKI ER SAMSVARANDI VEGGSTÖÐUM. SPERRUR ERU EINS OG FRAM KEMUR Á TEIKNINGUM, MILLIBIL c/c600 ALMENNT. FESTING FÓTSTYKKIS VÍÐ STÖÐ SKAL VERA MEÐ AÐ MINNSTA KOSTI EINU BMF-VINKLI, NEGLING 4\*4/40 Í HVERN VÆNG, AUK ÞESS SEM VEGGIR ERU KLÆDDIR MEÐ 9 EÐA 12mm KROSSVÍÐ, ÞAR SEM NEGLING ER 21/2" c/c150 AUK LÍMINGAR. REKA SKAL 2stk 5" Í TENGINGU STÖÐENDA VÍÐ FÓTSTYKKI/HÖFUÐSTYKKIS. SETJA SKAL LAUSHOLT 50\*100 c/c800-1000 Í VEGGHÆÐ, FEST MEÐ 2stk 5" Í HVERN ENDA. SAMA GILDIR UM LAUSHOLT YFIR GLUGGUM. VÍÐ STÆRRI GLUGGA KOMI UPP Á RÖND 50\*200 SKORID INN Í STÖÐIR. ALMENNT ERU SPRUR 50\*225 c/c600. FEST VÍÐ HÖFUÐSTYKKI MEÐ 2stk BMF-VINKLUM, NEGLING 6stk 4/40 Í HVERN VÆNG, EN VÍÐ LÍMTRÉSBITA MÁ NOTA BMF-BJÁLKASKÓ MEÐ SÖMU NEGLINGU. FESTINGAR LÍMTRÉS VÍÐ VEGGI SKAL VERA MEÐ 60\*6-FLATJÁRNI OG M16 BOLTUM/TEINUM EINS OG FRAM KEMUR Á MYND. OFAN Á SPERRUR KOMI BORDAKLÆÐNING 25\*150, FEST MEÐ 3stk 3" Í HVERJA SPERRU. OFAN Á BORDAKLÆÐNINGU KOMI TJÖRUPAPPI OG BÁRUJÁRN, FEST MEÐ KAMBSAUM MEÐ ÞÉTTINGU Í AÐRA HVERJA BÁRU, Í FYRSTA OG ANNAD NEÐSTA BORD. SÍÐAN MEÐ 600mm SÍÐAN UPP EFTIR ÞAKI. MILLI FÓTSTYKKIS OG STEYPU KOMI TJÖRUPAPPI OG NEOPREN-PULSA TIL ÞÉTTINGAR. KROSSVÍÐUR NÁI 50mm NIÐUR FYRIR STEYPTA PLÖTU. NEÐST Á KROSSVÍÐ UPP UNDIR VATNSKLÆÐNINGU SKAL SETJA MÚSANET. LOFTUN UNDIR VATNSKLÆÐNINGU SKAL VERA AÐ MINNSTA KOSTI 9mm. KLÆÐNING SKAL FEST MEÐ SÝRUHELDURM SAUM (A4). GLUGGAR/HURDIR SKULU FESTIR MEÐ FRÖNSKUM SKRÚFUM, Ø6 c/c 400 EÐA ÍGILDI ÞESS.

**Friðrik Ólafsson**  
Verkfræðingur  
Reykjavíki 14, 112 - Reykjavík. Sími: 296-5348  
Kennitala: 240753-2439. Netfang: Friðrik.Olafsson@stn.is

HANNAÐ AF: F3	TEKNAÐ AF: F3	VERFARAÐ AF: F3
DAGSETNING: 01.08.2009	KVARTIÐ: 1:50	DAGSETNING BREYTINGAR: 01.08.2009

Krjúbraut 2 - Hrunamhreppur

BURÐARVIRKI;  
VEGGIR V1, V2, V3 OG V4

VERKNAÐMÉR: F00709020	BLAÐ: 22	ÚTGÁFA: A
-----------------------	----------	-----------