

Samp. 30/4/2002
 Ragnar Birgisson

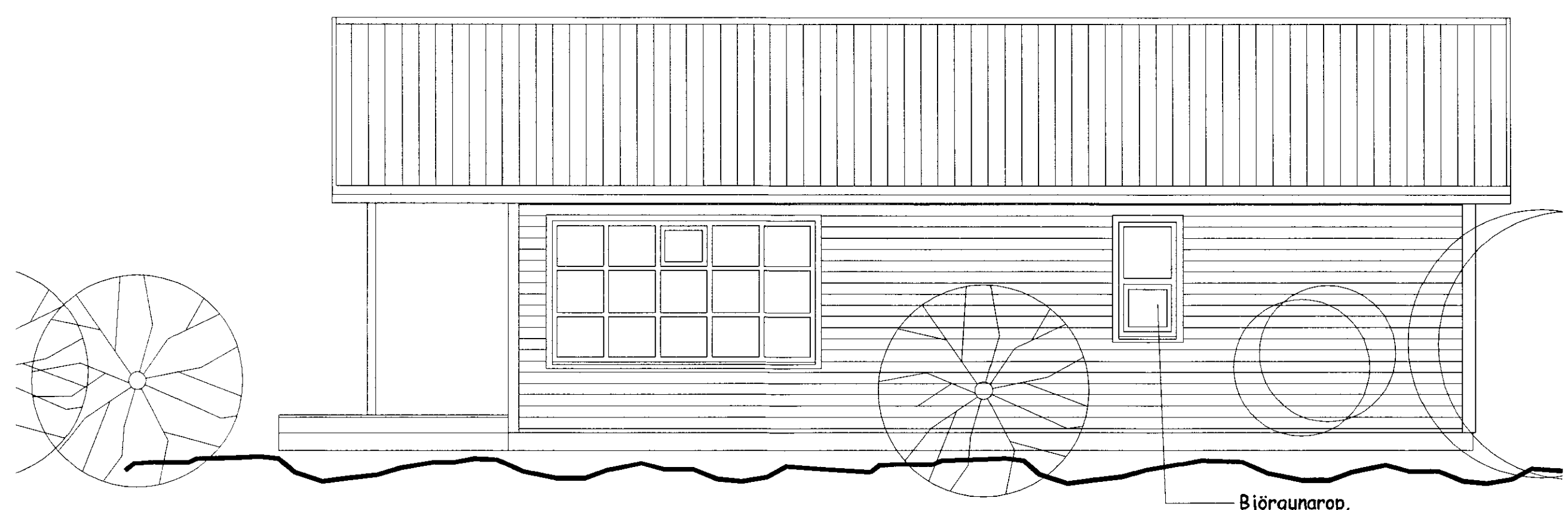

ÚTLIT AUSTUR mkv. 1:50

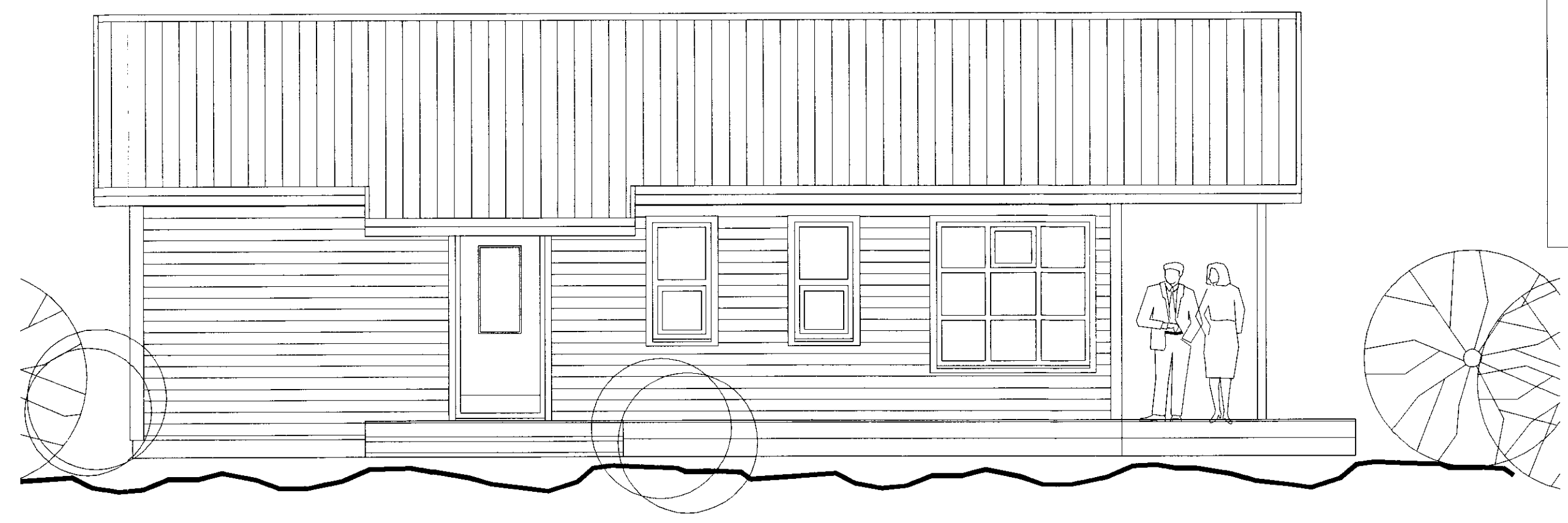

ÚTLIT VESTUR mkv. 1:50

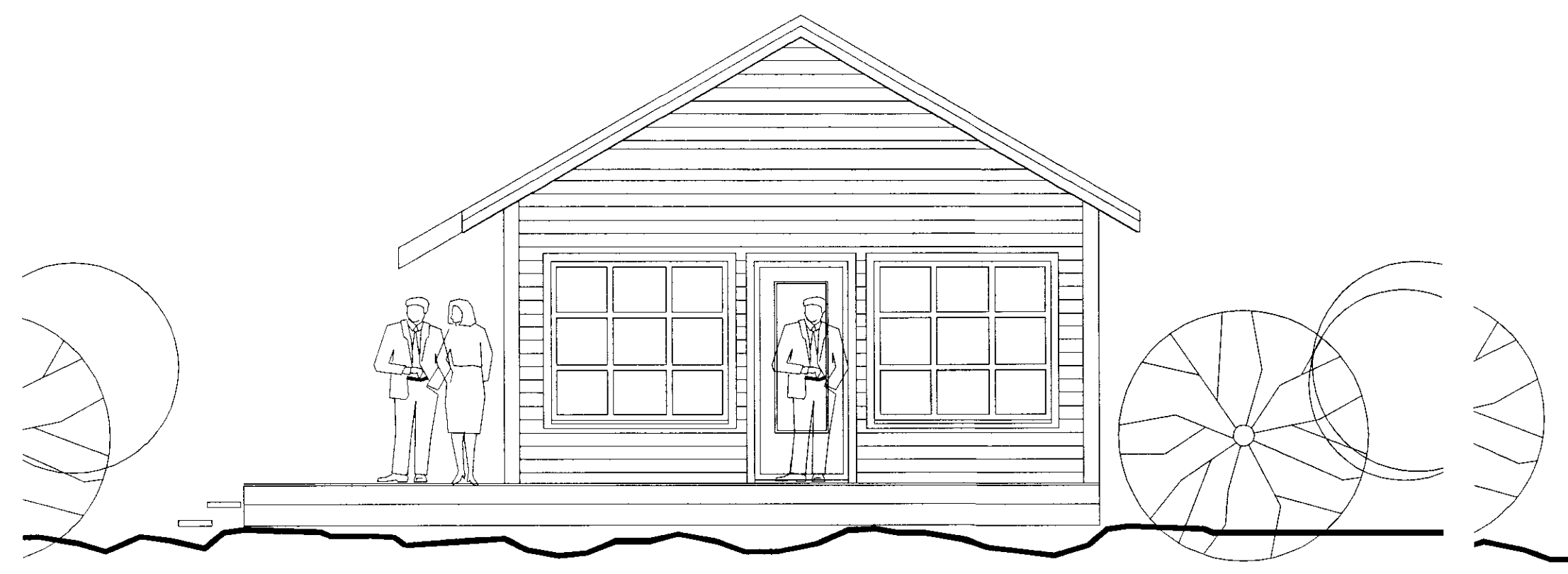

ÚTLIT SUÐUR mkv. 1:50

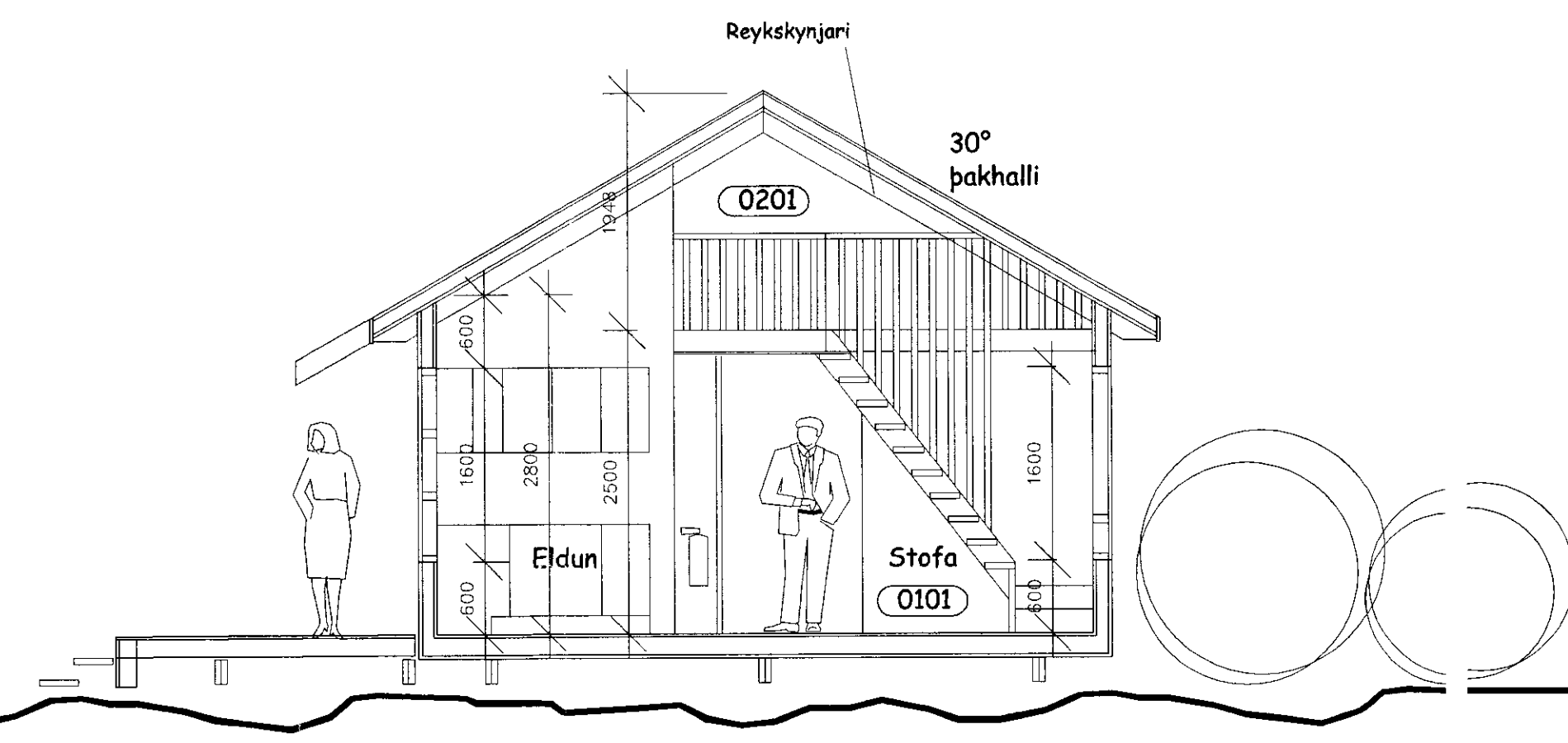

SNEIÐING mkv. 1:50

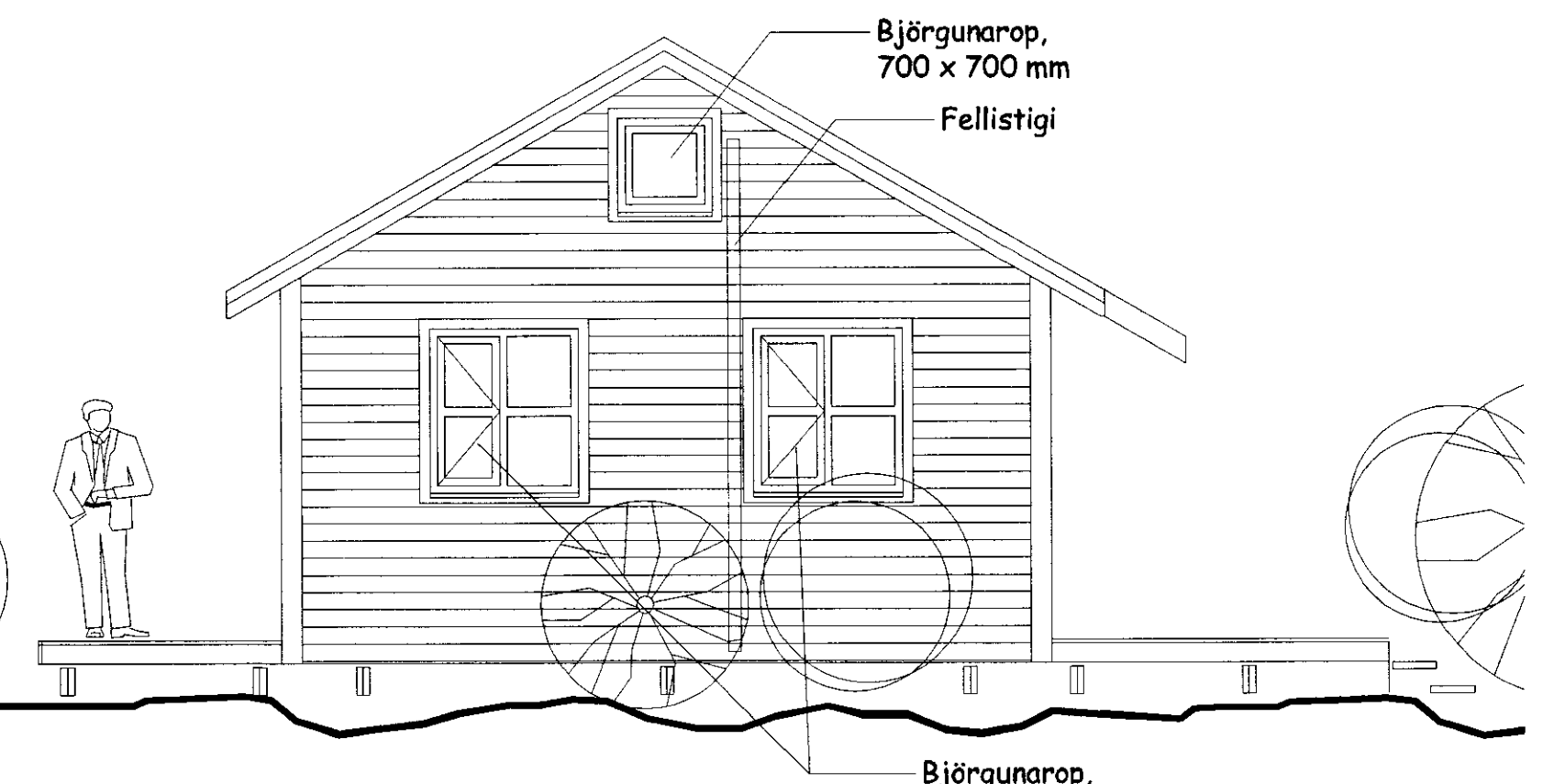

ÚTLIT NORÐUR mkv. 1:50

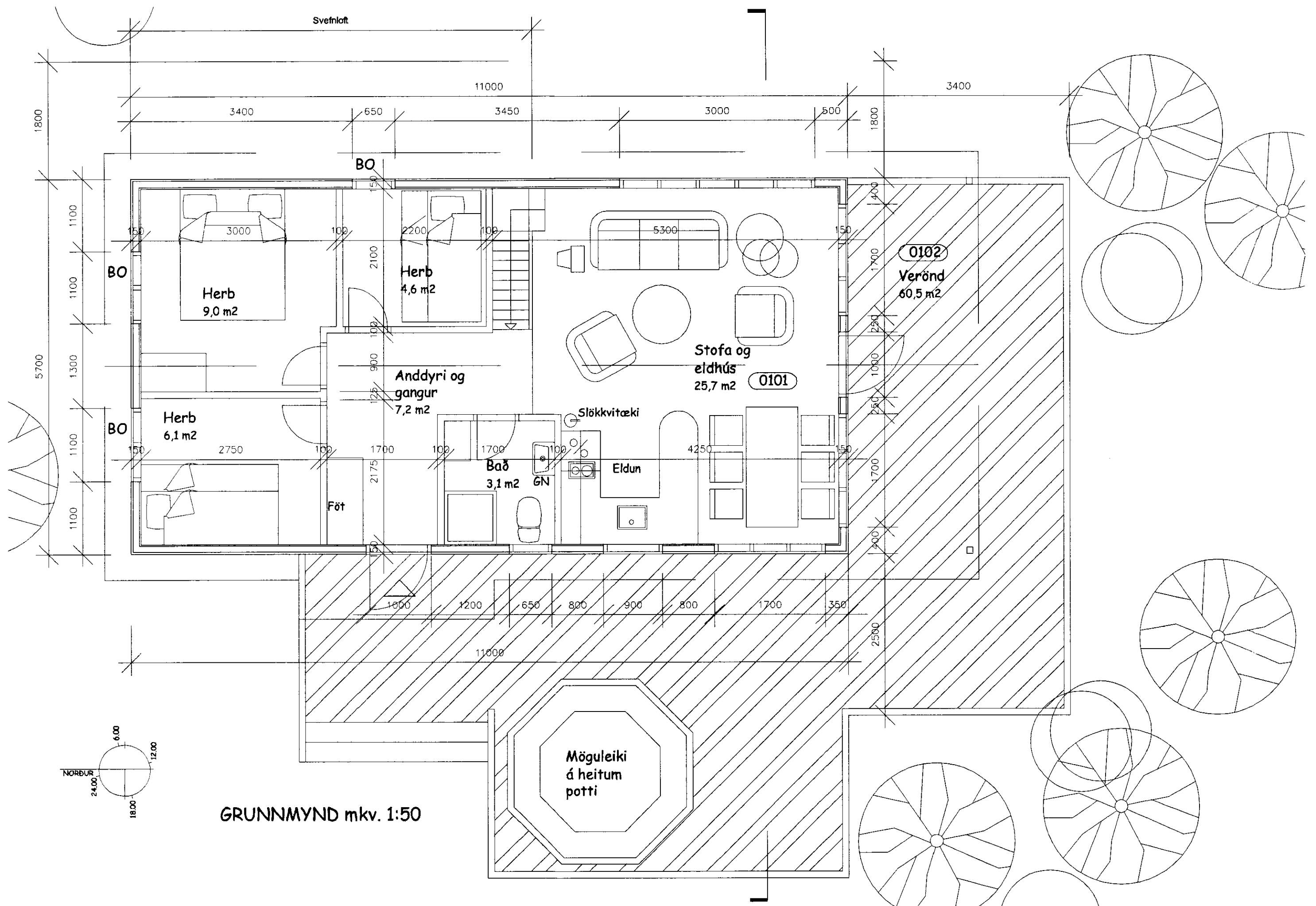

GRUNNMYND mkv. 1:50

**Sumarhús
 Krummabraut 2
 í landi Borgaráss,
 Hrunamannahreppi.**

Stutt lýsing:

Húsið er timburhús, 50x150 mm grind klædd með krossvið og loftaðri kúptri vatnslæðingu. Einangrað með 125mm steinull og klætt að innan með panil. Rakaserra a.m.k. 500 pan og þakpappi max. 20 pan. Gólfbitar eru 50x225 mm c/c 600 á 2x50x225 mm dregurum c/c 2.300 hvílandi á niðurgrofnum staurum c/c 2.400 mm. Gler er tvífalt K-gler og þak sperrupak c/c 600 mm, einangrað ofan á sperrum með 125 mm steinull og klætt með búrúðli. Litir eru "náttúrulegir".

Helstu stærðir skv. skráningartöflu:

Heildarflatarmál : 62,7 m²
 Heildarrúmmál : 239,1 m³
 P.a. svefnloft : 35,7 m²

RAGNAR AUDUNN BIRGISSON
 ARKITEKT FAI.
 REYDARKVÍSL 19, 110 REYKJAVÍK s. 587 9107 / 695 2107
 Kl. 230160 4499

**SUMARHÚS,
 KRUMMABRAUT 2
 Í LANDI BORGARÁSS,
 HRUNAMANNAHREPPI**

1:50
 15.4.2002
 05-01
 Ragnar Birgisson ragnar