

Ásýnd, Vestur, 1:50

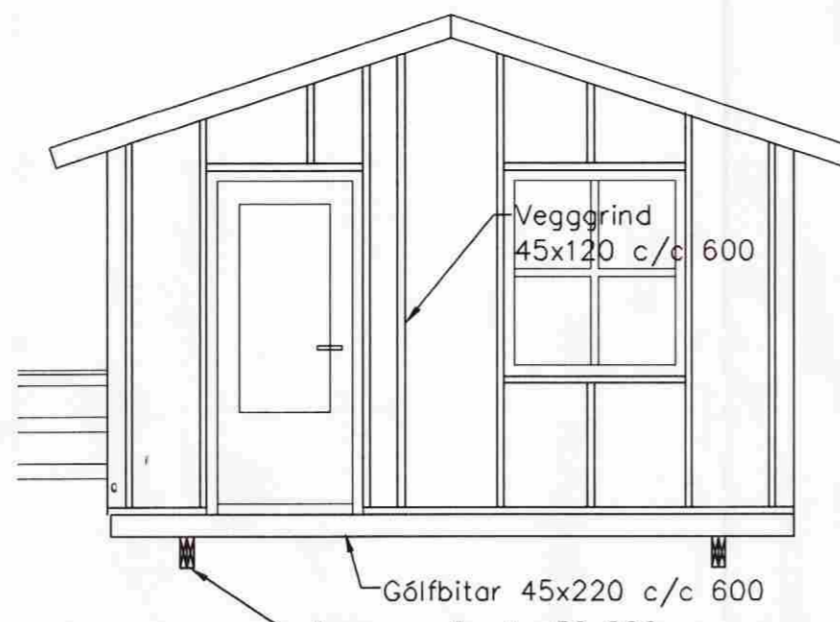

Ásýnd, Suður, 1:50

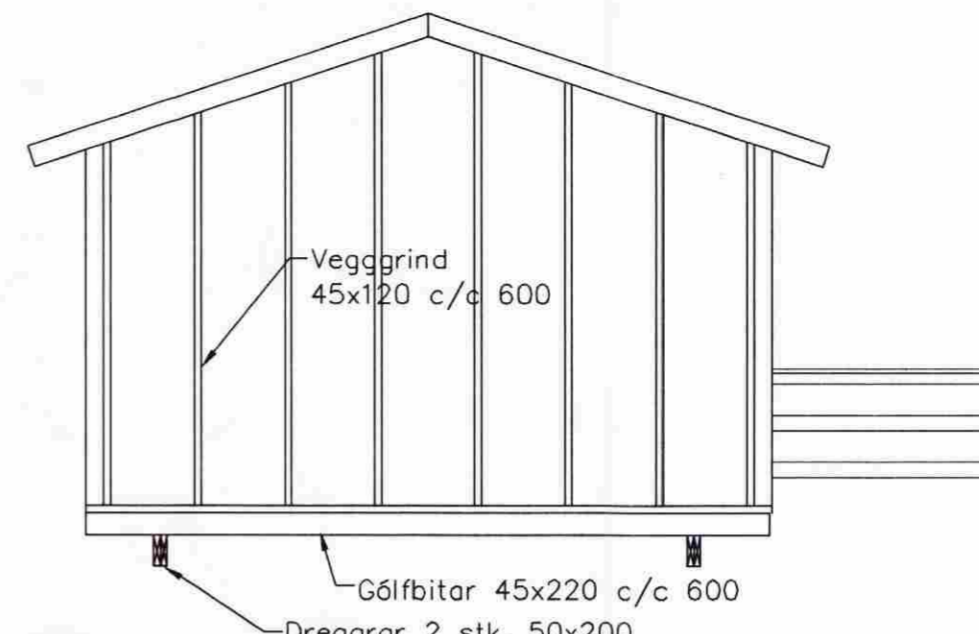

Ásýnd, Norður, 1:50

MÓTTEKIÐ
12. Okt. 2009
Byggingafulltrúi uppsv. Ámessýslu og Flóahar.

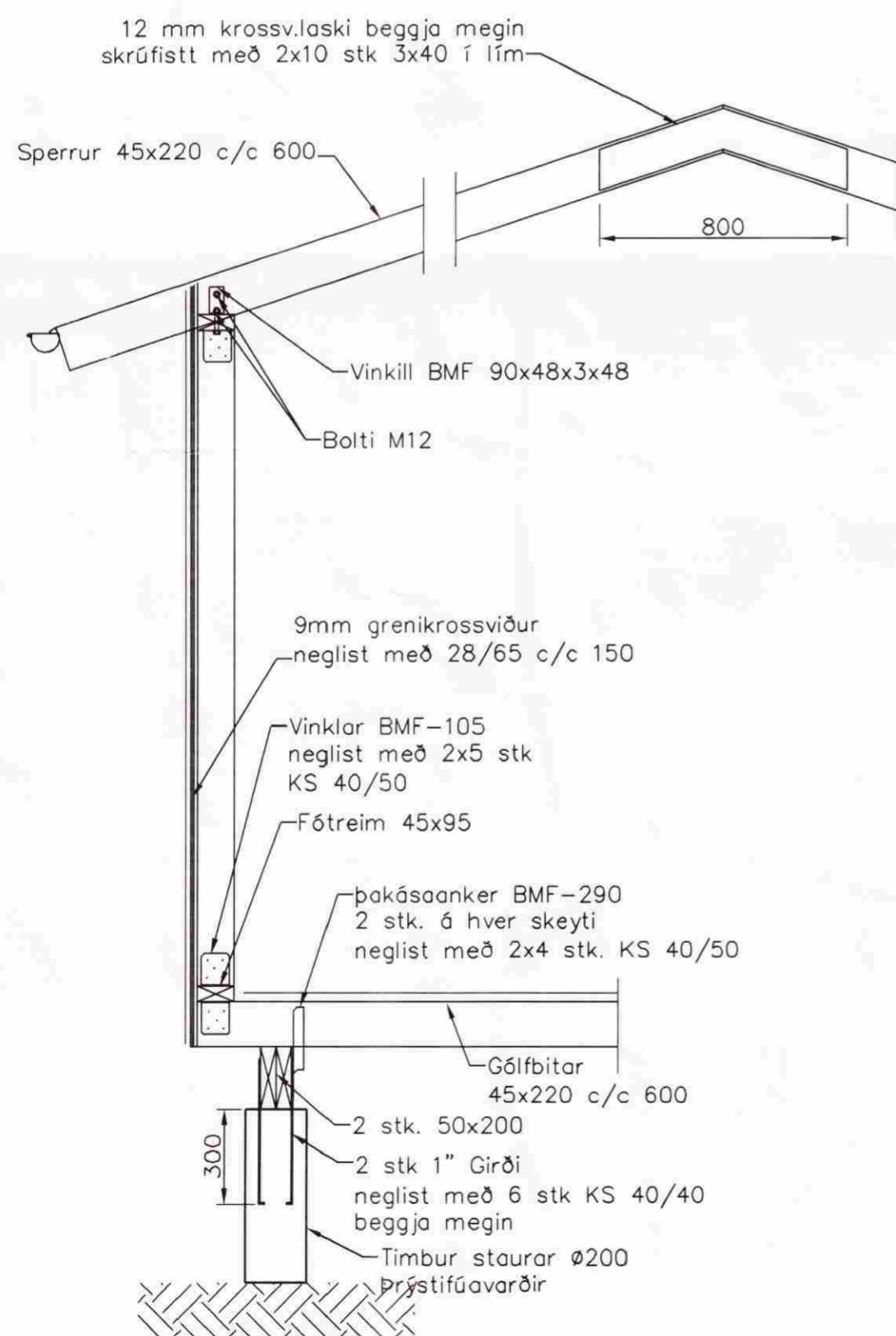

Snið, 1:20

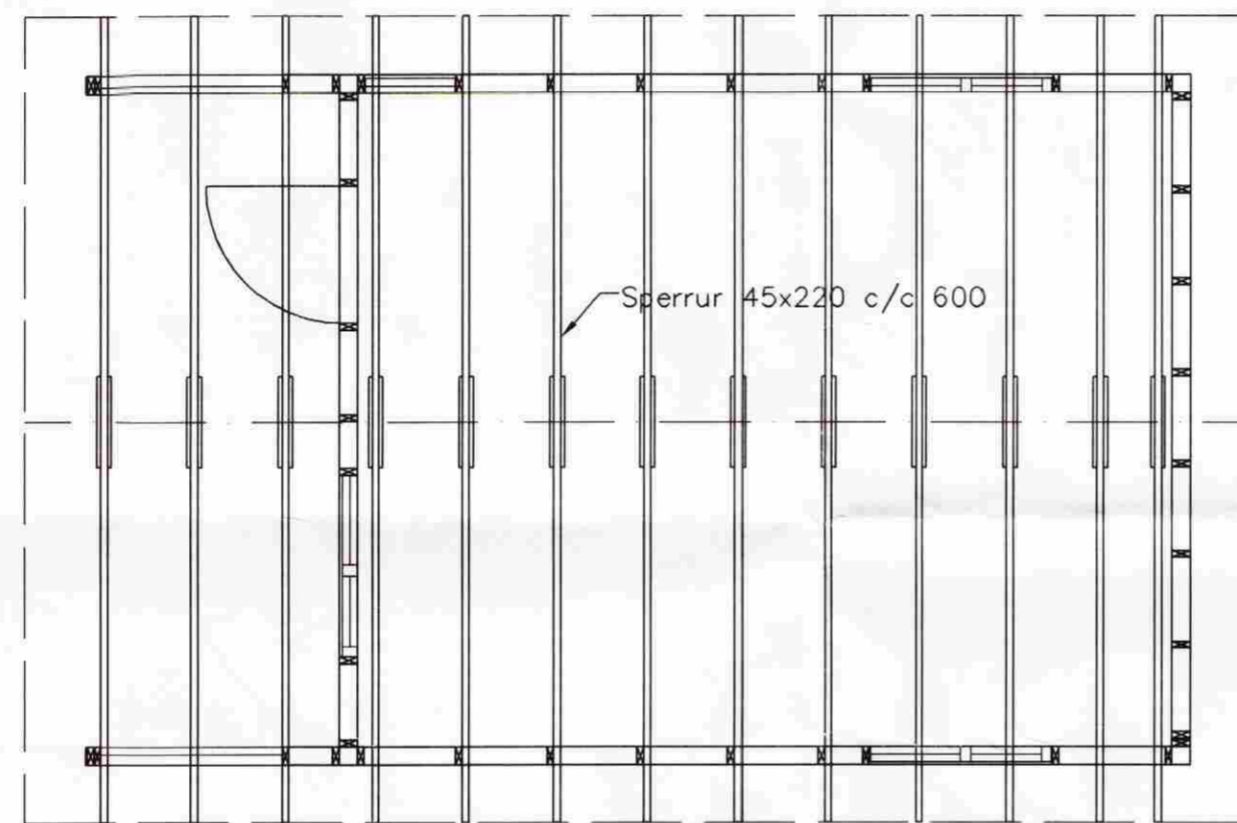

Þaksperrur, Grunnmynd, 1:50

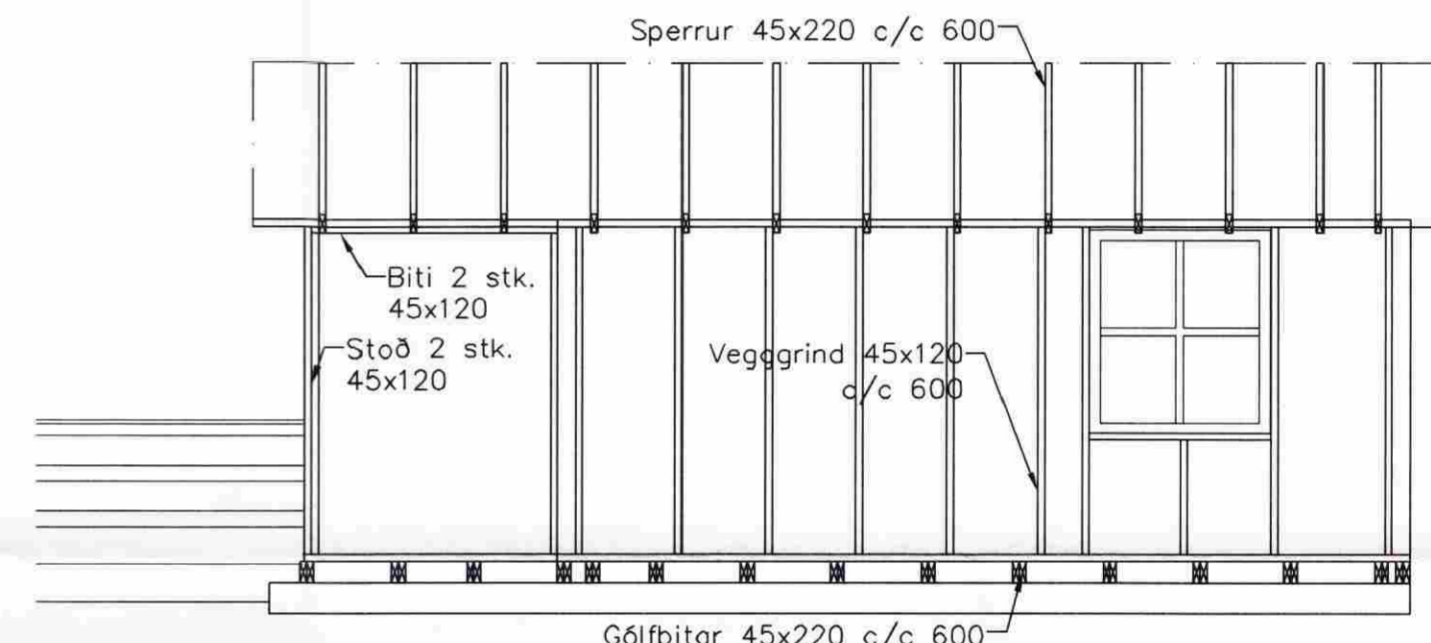

Ásýnd, Austur, 1:50

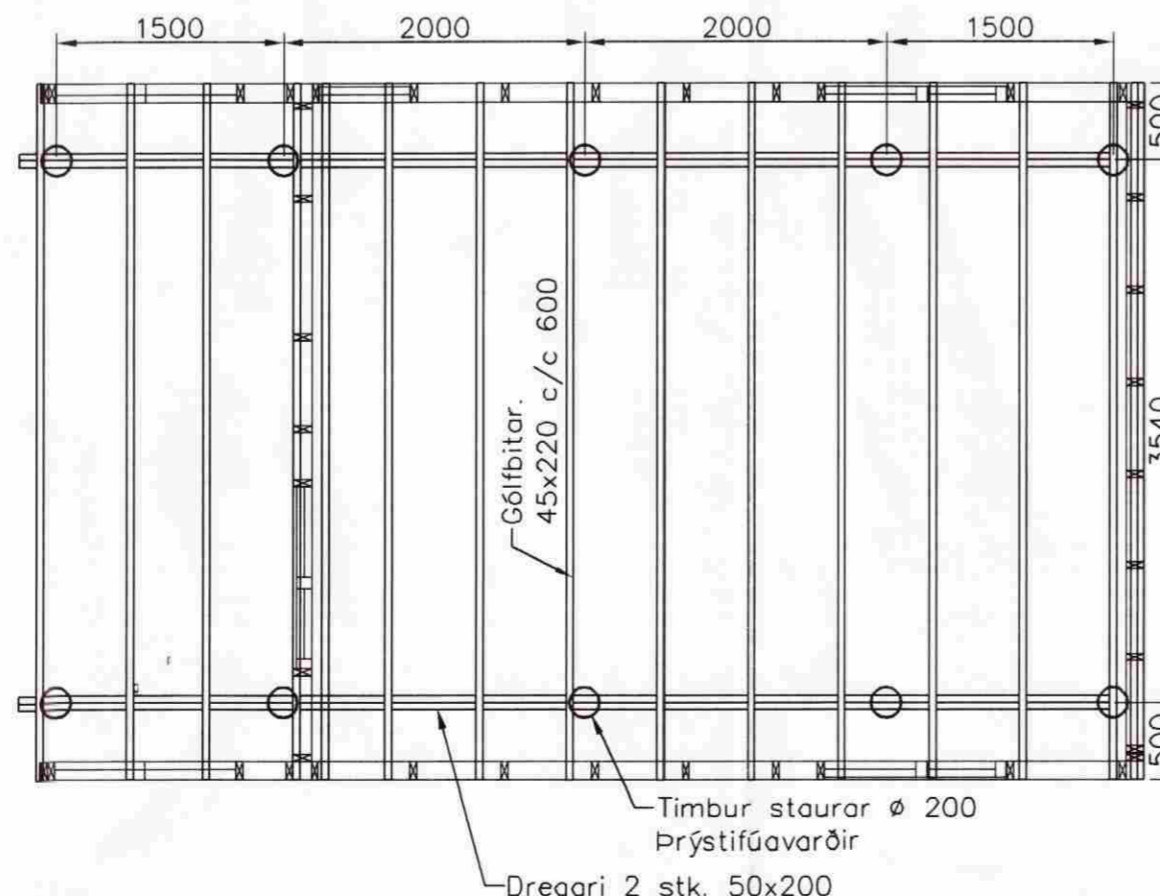

Gólfbitar, Grunnmynd, 1:50

Timbur

Allt timbur í burðarvirki skal vera styrkleikaflokkað minnst K18 samkv. ÍST-DS 413 nema annað sé tekið fram á teikningum. Timbur sem leggst að eða í steypu skal fúaverja á viðurkenndan hátt. Leggja skal tjörupappa milli trés og steypu

Festingar

Allt stál í festingum skal vera Fe 360 og allir boltar uppfylla styrkleikaflokk 4,6 samkv. DS 412. Undir boltarar sem koma að tré skal setja skinnur sem eru þykkt = 3 x þvermál bolta
Þykkt = 0,3 x þvermál bolta

| Útgáfa | Breyting | Dagsetning | Hannað |
|--|-----------------------------|--|----------------|
| B1 | Gólfbitum og sperrum breytt | 29. 09 2009 | S.H. |
| Sveinbjörn Hinriksson Byggingatæknifræðingur Kl. 160851-2529 Brekjugötu 8 Hafnarfirði Sími: 555-4008, 861-9851 Netfang: svennihi@simnet.is | | Staður Kjóabyggð Lóubraut 6 Efra Seli Hrunamannahreppi Skýring Gestahús, Burðarvirki | |
| Hannað / Teiknað | Kvarði | Dagsetning | Verknr. |
| <i>[Signature]</i> | 1:50 | 1:20 9.10.09 | 05-09 |
| | | | Teikn.nr. 1-01 |