

GRUNNMYND 1:50

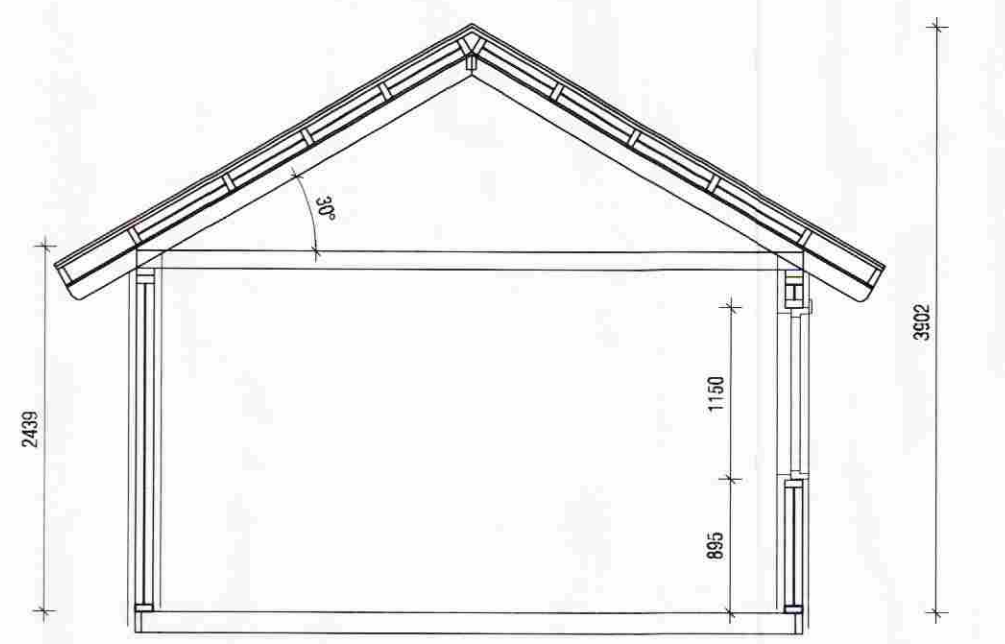

ÞVERSNIÐ 1:50



**Almenn byggingalýsing:**

Húsið er sumarhús á einni hæð, byggt úr timbri. Útveggir er einangraðir í grind og klæddir að utan með lárétrri timburklæðningu. Í þaki eru timbursperrur þak er einangrað á milli sperra og klætt með bárujámi. Gólf eru "lét", einangruð á milli gólfbita. Einangrunargildi einstakara byggingahluta skv. byggingareglugerð Svignunarkröfur burðarvirkis eru flokkur B skv. byggingareglugerð. Frárennslí er leitt í rotþró aðalhús. Hús er hitað með hitaveitu og kalt neyslusvafn frá valnsveitu svæðisins. Í húsinu skulu vera reykskynjarar og handsókkvítækni af viðurkennðri gerð.

**Brunavarnir:**

Allar innri klæðningar skulu vera amk. í flokki 2. Reykskynjarar skulu vera í húsinu sbr. grunnmynd. Sókkvítækni af viðurkennðri gerð (IST/EN3) skal vera í húsinu sbr. grunnmynd. Þjörgunarlopp eru sbr. grunnmynd og útlitsmynd.

**Stærðir:**

Flatarmál 23,3 fermetrar  
Rúmmál Brúttó 71,2 rúmmetrar

Skráningartafla: Móadalur 5 Hrunamannahreppi					Skrásetjari: Gísli Guðmundsson												
Landnúmer: 190328					Kennitala: 250860-7499												
Matshlutanúmer: Q2					Útgáfa: 4.01t Dags.: 25.7.2009												
Uppskipting og lýsing					Stærðir												
D0 Lokun	D1 Rými hæð-röð	D2 Notkun texti	D3 Hofuð-flokkun	D4 Eignar-hald	D5 Botnflotur m²	D5M Milliflotur m²	D6 Stigar m²	D7 Op m²	D8 Brúttóflotur m²	D9 Brúttóflotur sh < 1,8	D10a Salarhæð min	D10b Salarhæð max	D11 Brúttó rúmmál m³	D12 Nettóflotur m²	D16 Birt flatarmál m²	Reiknitala skiptarúmmáls	D17 Skiptarúmmál m³
		<b>Matshluti</b>			23,3	0,0	0,0	0,0	23,3	0,0			75,9	20,0	23,3		61,200
		<b>Botn</b>											4,7				
A	01 0101	<b>1. hæð Gestahús</b>	N	0101	23,3 23,3	0,0	0,0	0,0	23,3 23,3	0,0	2,44	3,90	71,2 71,2	20,0 20,0	23,3 23,3	3,06	61,200
<b>Athugasemdir</b>																	
<b>Sameignir sumra</b>																	
Eignarhald																	
	Eignar-hald	Notkun texti	Birt flatarmál m²	Skiptarúmmál Séreign m³	Séreign og sameign m³												
	0101	<b>Gestahús</b>	23,3	61,200	61,200												
		<b>Alls</b>	23,3	61,200	61,200												

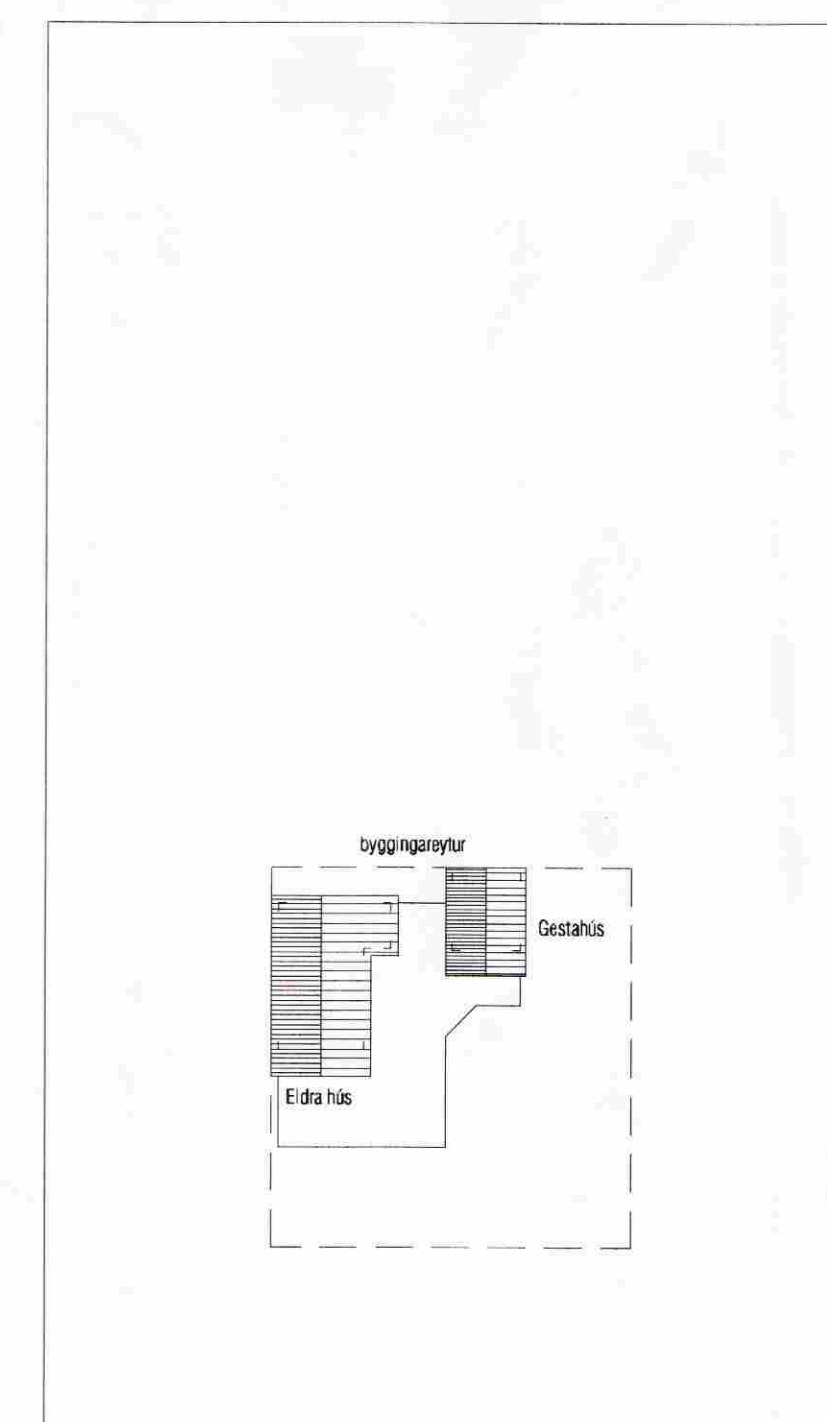

AFSTÖÐUMYND 1:500

Númer	Dags	Skýring breytingar	Br. af

Gísli Ágúst Guðmundsson - Byggingatæknifrátt. kt: 250860-7499 Gauksdal 41, 221 Hafnarf. s: 869 0880 Netfang: gisli@guðmundsson.com Veffang: http://	MKV. 1:50/100/500 TEIKN. GG	DAGS. 25.07.2009 HANNAD .	ÚTGÁFA NR. 1 NR. TEIKNINGAR A-101
HEITI VERKS: Móadalur 5 Ásatúni Hrunamannahreppi Landnúmer 190328	ÁRITUNARHÖNDLUDAR	DAGS. ÁRITUNAR	
HEITI TEIKNINGAR: Gestahús 2009 Grunnmynd, snið, útlit og afstaða	ÁRITUN SAMRÆMINGARHÖNDLUDAR	DAGS. ÁRITUNAR	