

Breiting samþ. 25/3 '93

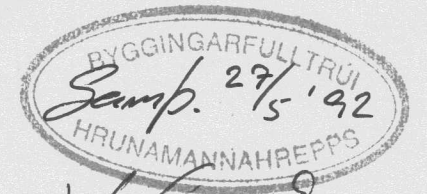

Hilmar Þinnarson

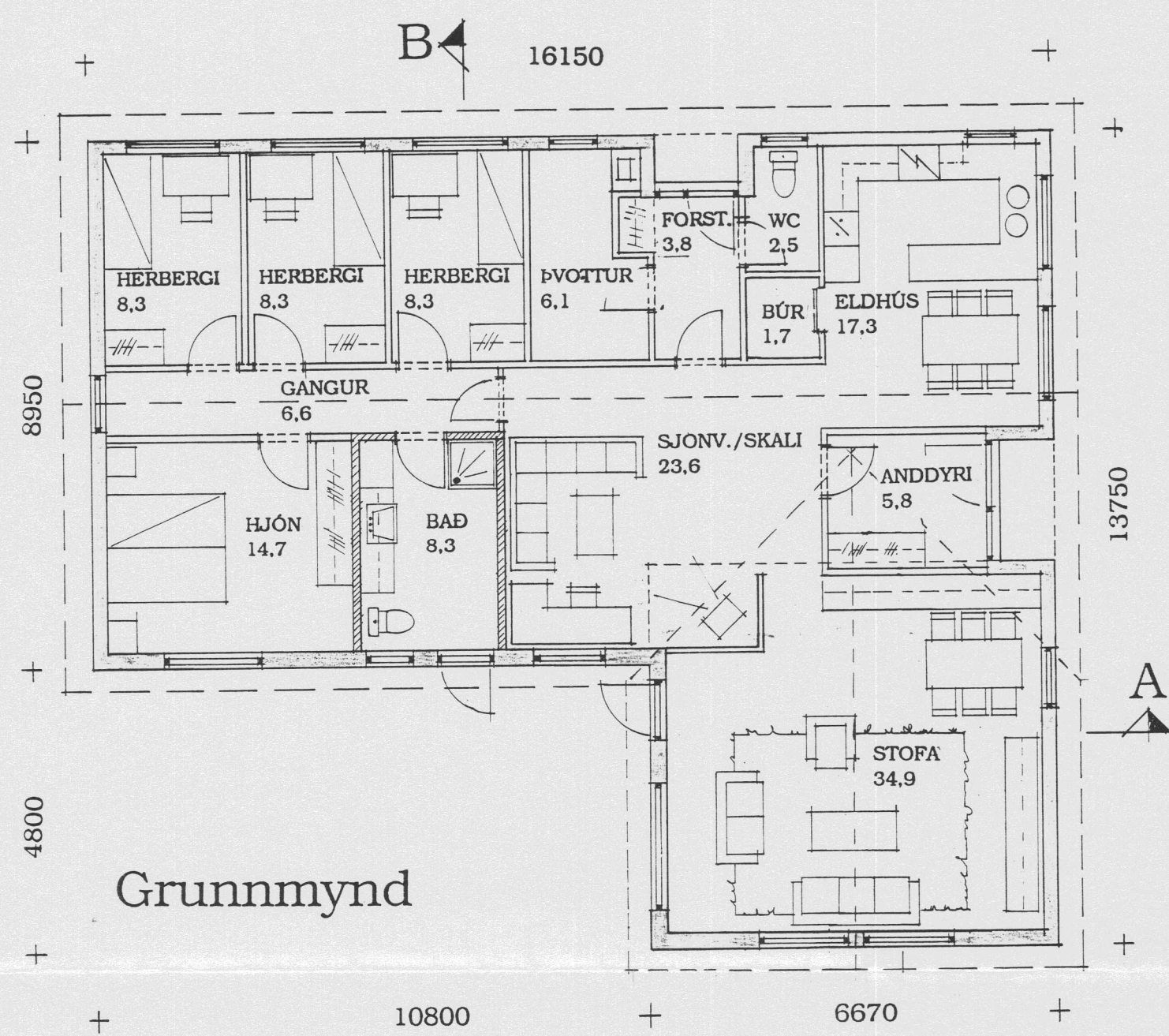

Grunnmynd

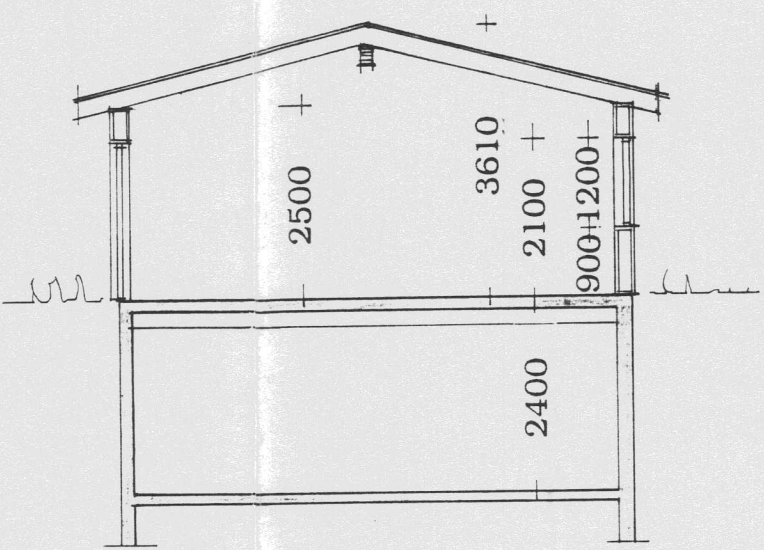

Snið A-A

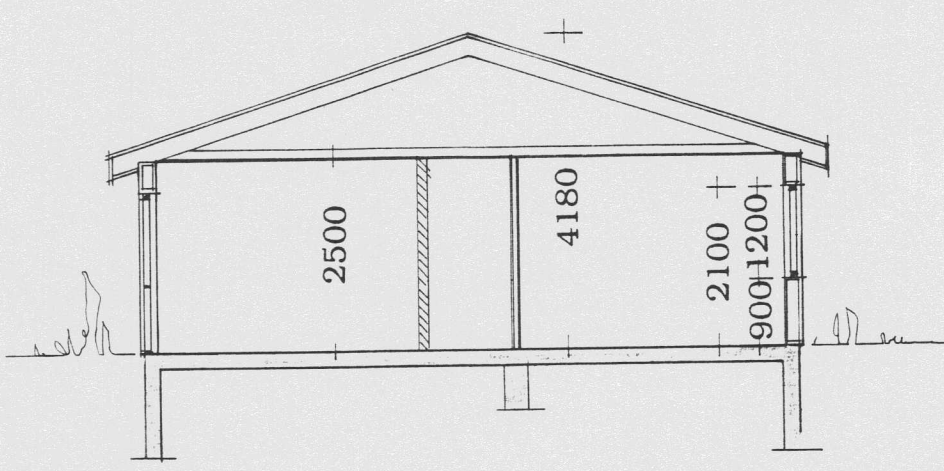

Snið B-B

Skýringar:

Húsið er timburhús á einni hæð á steiptum sökklí, en kjallari er undir hluta húss. Þak er klætt málmklæðningu með einangrun á milli sperra. Útveggir eru klæddir standandi timburklæðningu og plötuklæddir að innan. Allir gluggar og útihurðir eru með tvöföldu einangrunargleri. Meðal kólnunartölur útveggja, glugga og hurða, k-gildi, er minna en $0,8 \text{ W/m}^2 \text{ } ^\circ\text{C}$.

Helstu stærðir:

Brúttó flatarmál 1. hæðar er $176,5 \text{ m}^2$ og kjallara $42,5 \text{ m}^2$, eða alls um 219 m^2 .

Brúttó rúmmál 1. hæðar er 607 m^3 og kjallara 110 m^3 , eða alls um 717 m^3 .

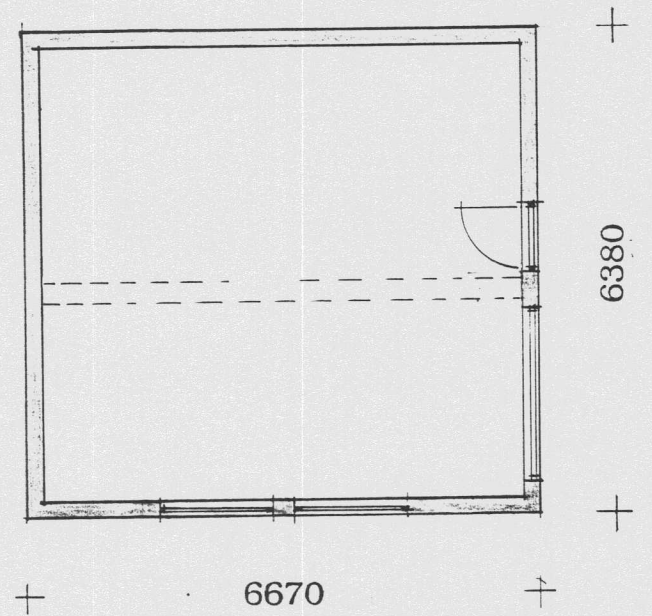

Grunnmynd kjallara

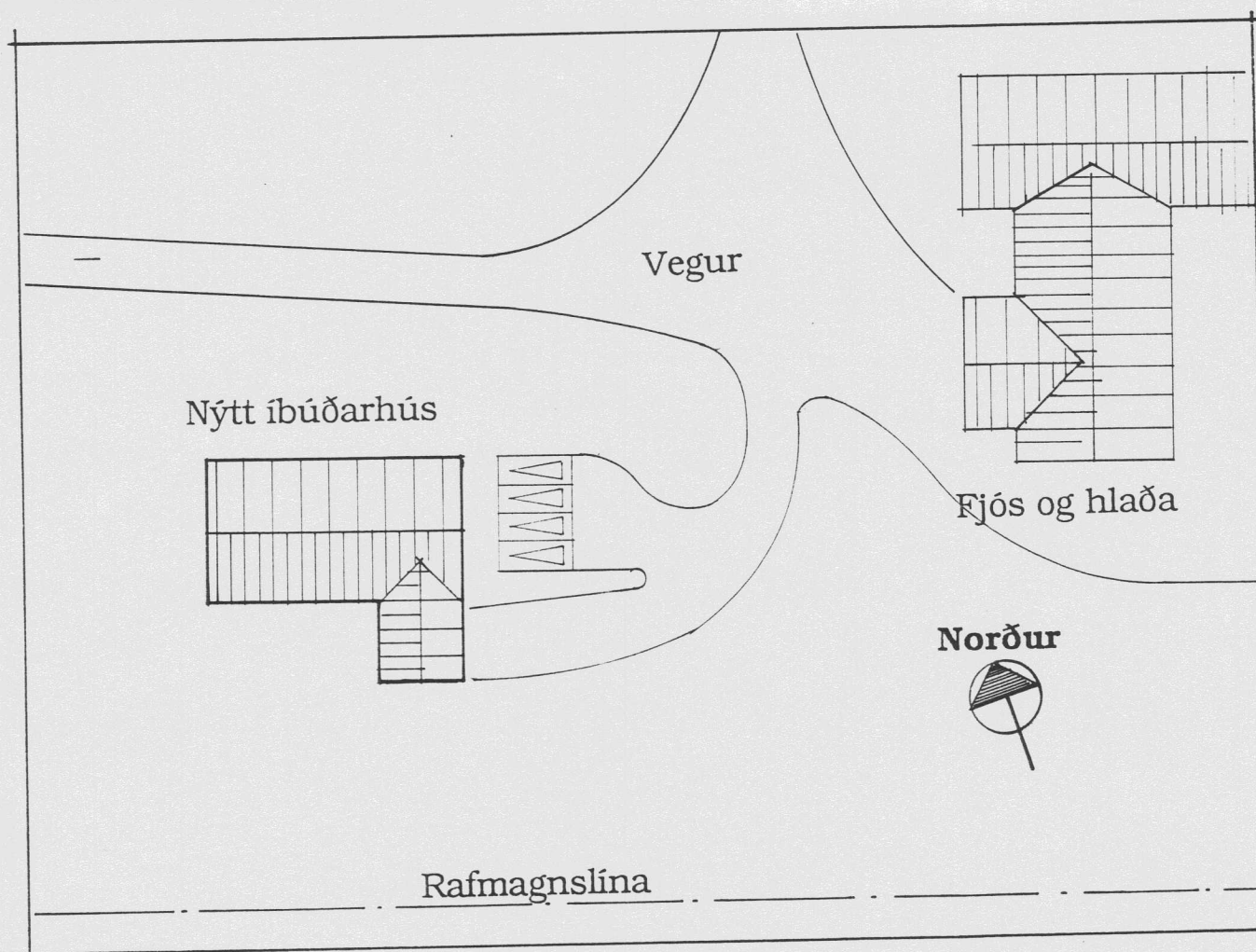

Afstöðumynd

Mkv. 1:500

Miðfell 1, Hrunamannahreppi, Árnassýslu			
Hannað:	G.J.	Grunnmyndir, snið, afstaða og skýringar	
Teiknað:	G. Jóns.		
Samp.:	<i>[Signature]</i>		
Guðmundur Jónsson byggingsfræðingur	Hs. 673101	Teikn. nr:	99.02
Hraunbæ 138 110 Reykjavík		Dags. 3. maí '92	Mkv. 1:100; 1:500
		Breytt:	12. MAR. '93