

BYGGINGARFULLTRUI  
 Samp. 30/4 2001  
 HINN MANNABEIR  
 Hinn Mannabær  
 Hinn Mannabær

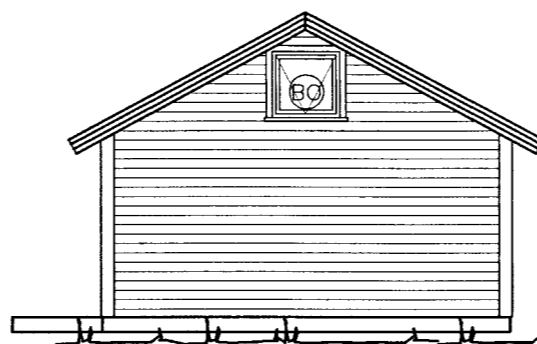

VESTURHLIÐ 1:100



SUÐURHLIÐ 1:100

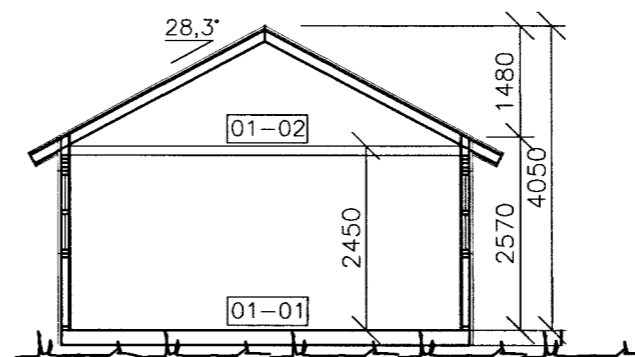

SNIÐ A-A 1:100

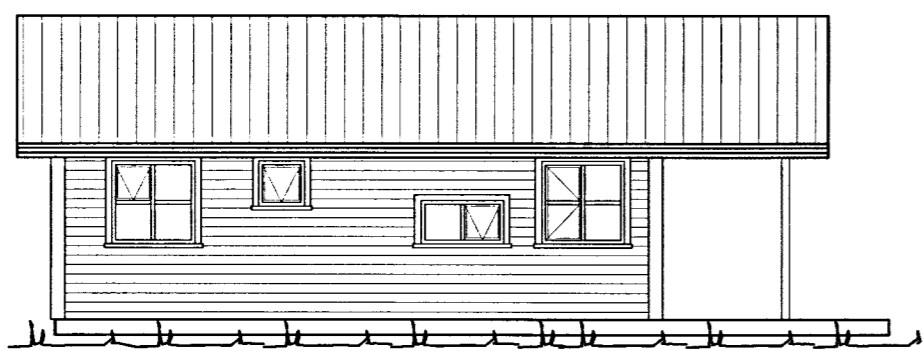

AUSTURHLIÐ 1:100



NORÐURHLIÐ 1:100

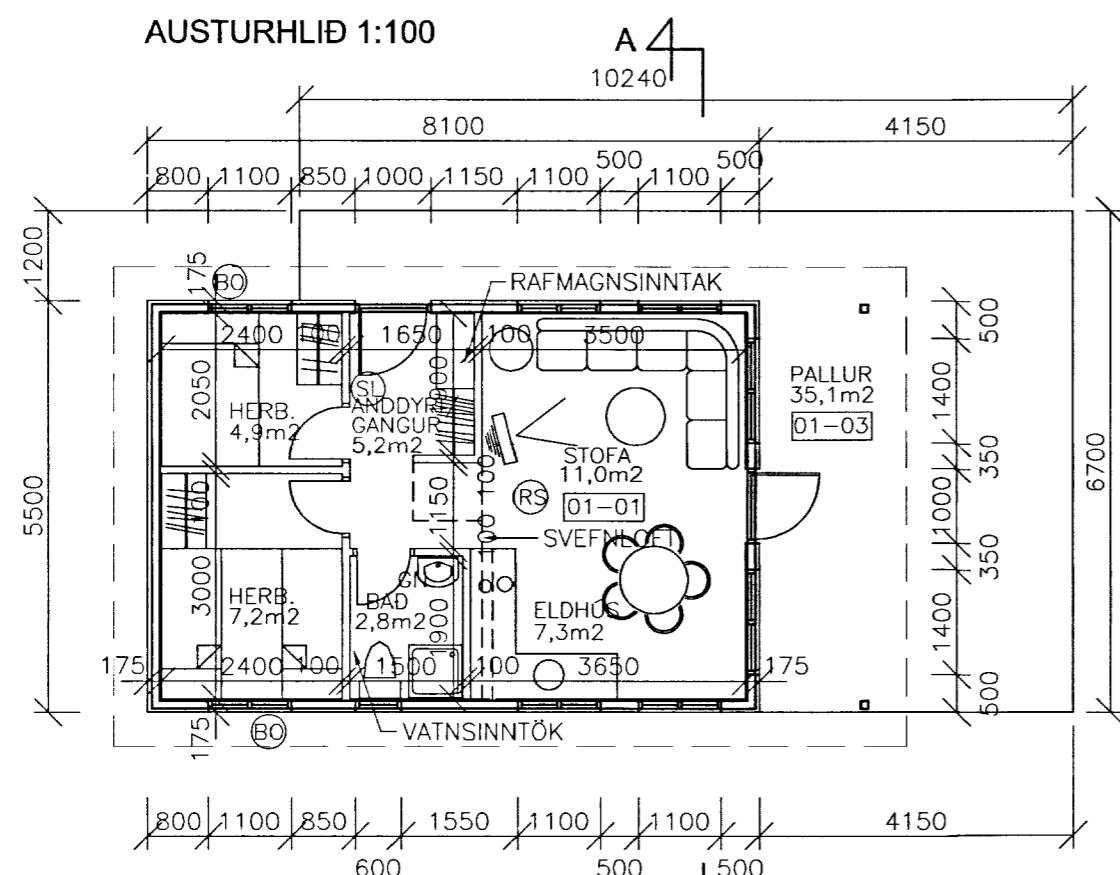

GRUNNMYND 1:100

STÆRÐIR SKÝRINGAR

- FLATARMÁL 44,55m<sup>2</sup>
- RÚMMÁL 156,3m<sup>3</sup>
- RS REYKSKINJARI
- SL SLÖKKVIÐÆKI
- BO BJÖRGUNAROP

BYGGINGARLÝSING

UNDIRSTÖÐUR ERU 4 stk. 200mm STEYPTIR VEGGIR SEM LIGGJA ÞVERT Á DREGARA. DREGARARNIR 3 stk. ERU FESTIR VÍÐ UNDIRTÖÐUR MED INNSTEYPTUM GIRDUM SEM DREGARARNIR ERU NEGLDIR Í. DREGARARNIR ERU SMÍÐADIR ÚR 2 stk. 75x225mm SEM NEGLAST SAMAN. GÓLFBITAR ERU ÚR 50x150mm AÐ JAFNADI MED 600mm MILLIBILI. MILLI GLÓLFBITA ER EINANGRAD MED 150mm ÞÉTTULL. ÚTVEGGJAGRINDUR ERU 50x100mm. AÐ JAFNADI MED 600mm MILLIBILI SEM KLÆDD ER MED 12mm VATNSLÍMDUM KROSSVÍÐI SEM NEGLDUR ER MED 2<sup>o</sup> HEITGALV. SAUM MED 150mm MILLIBILI. UTANHÚSSKLÆÐNING ER LÁRÉTT HÁLFKÚFT VATNSKLÆÐNING EN AÐ INNAN ER PANELKLÆTT. GRINDIN ER EINANGRUD MED 100mm ÞÉTTULL. ÞAKSPERRUR ERU 50x125mm MED AÐ JAFNADI 600mm MILLIBILI. Á SPERRUR KEMUR PANELKLÆÐNING, RAKAVARNARLAG ÁSAMT 50x125mm LEIDARAR SEM FESTIR ERU Í SPERRURNAR. EINANGRAD ER Á MILLI LEIDARA MED 125mm ÞAKULL, VINDPAPPI OG LOKS BÁRUSTÁLKLÆÐNING. ÞAK- OG ÚTVEGGJAKLÆÐNINGAR SKULU VERA LOFTRÆSTAR. UM MEDFERÐ TIMBURS GILDIR IST-DS413. EFNISGÆÐI: K18.

ALLT GLER ER TVÓFALT K-GLER.  
 HÚSID TENGIST VATNS OG FRÁRENNSLISKERFI SVÆÐISINS.

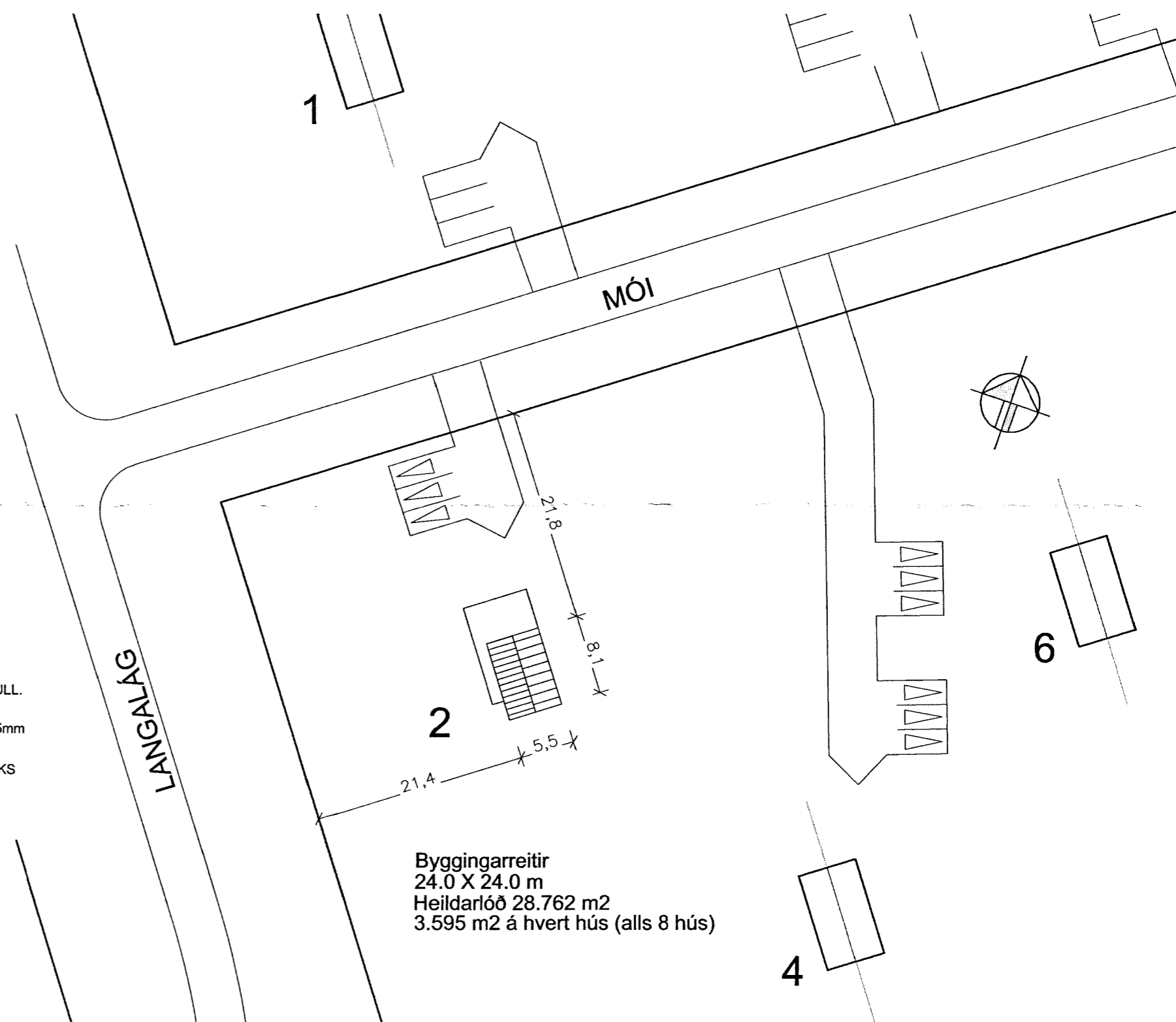

AFSTÖÐUMYND 1:500

Byggingarreitir  
 24.0 X 24.0 m  
 Heildarlóð 28.762 m<sup>2</sup>  
 3.595 m<sup>2</sup> á hvert hús (alls 8 hús)

Skráningartafla:		Sumarhús í landi Ásatúns, Mói, hús nr 2		Skráningartafli:		Ólafur Þór Erlendsson											
Landnúmer:	166531	Utgáfa:	4.01	Daga:	20.4.2001												
Matslutanúmer:	02	Stærðir:	D1	D2	D3	D4	D5	D6	D7	D8	D9	D10a	D10b	D11	D12	D13	D14
Uppskipting og lýsing		D0	D1	D2	D3	D4	D5	D6	D7	D8	D9	D10a	D10b	D11	D12	D13	D14
		Laun	Lýsn	húsn	húsn	Eign	húsn	húsn	húsn	húsn	húsn	húsn	húsn	húsn	húsn	húsn	húsn
							44,6	21,6	0,0	0,0	66,2	21,6		156,3	38,4	44,6	161,820
														8,9			
A	0101	1. hæð		N	0101		44,6	21,6	0,0	0,0	66,2	21,6	2,57	4,05	147,4	38,4	44,6
A	0102	Svefnhúð		N	0101		44,6	21,6	0,0	0,0	66,2	21,6	2,57	4,05	147,4	38,4	44,6
C	0103	Útgarður		U	0101		35,1	21,6	0,0	0,0	35,1	21,6	0,00	1,80	147,4	38,4	0,00
Aðrogesemdr																	
Sameignir summa																	
Eignarhald																	
	0101	húsn					44,6	161,820	161,820								
Alls							44,6	161,820	161,820								

SKRÁNINGARTAFLA

SUMARHÚS Í LANDI ÁSATÚNS, MÓI 2 HRUNAM.

VERK NR. 538  
 BL. NR. 1

SUMARHÚS  
 AFSTÖÐUMYND 1:500, GRUNNMYND OG ÚTLIT OG SNIÐ 1:100

KVARDI 1:100  
 TEIKN. NR. 3905

Höfundur S.G. Teikn. Ó.P.E. Yfir. Undirskrift [Signature]  
 Samþykkt SÆVAR GEIRSSON

Daga. 20.04.2001  
 Kl. 150152-4619

**VH** Verkfræðistofan Hamraborg  
 Hamraborg 10 - 200 Kópavogi  
 Sími: 554 2200 - Fax: 564 2277