

Lausleg byggingarlýsing:

- ÞAK bárujárn BG 24
 bakpappi
 heilklæðning
 loftbil
 vindpappi
 einangrun 200 mm steinull
 rakasperra
 bil fyrir afréttingu og lagnir
 innsta klæðning
- VEGGIR vatnskápa
 loftræstibil
 vindvörn (asfalttex)
 uppistöður
 einangrun 125 mm steinull
 rakasperra
 bil fyrir afréttingu og lagnir
 innsta klæðning

- GÓLF ílögn
 steypt plata
 einangrun undir allri plöti 50 mm plast
 rúmbygnd 20 kg/m
- SÖKKLAR einangrun innan á sökkla 75 mm plast 100 sm niður



Hilmar Leinarson

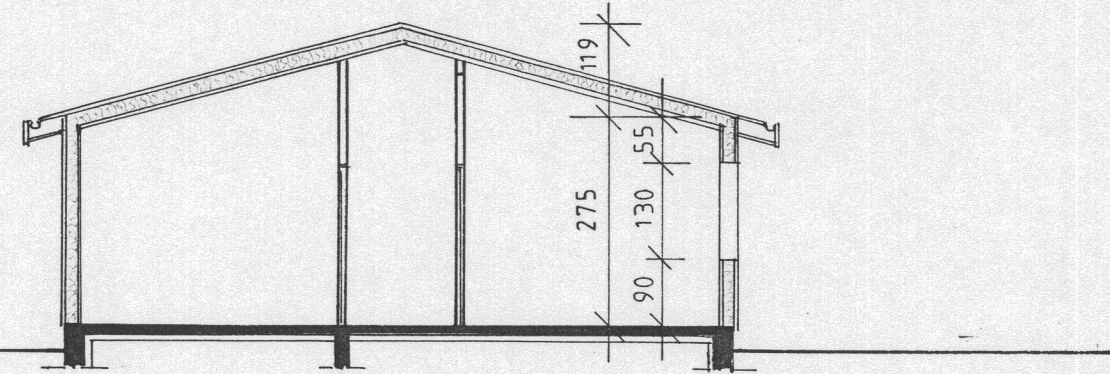

SNID A-A

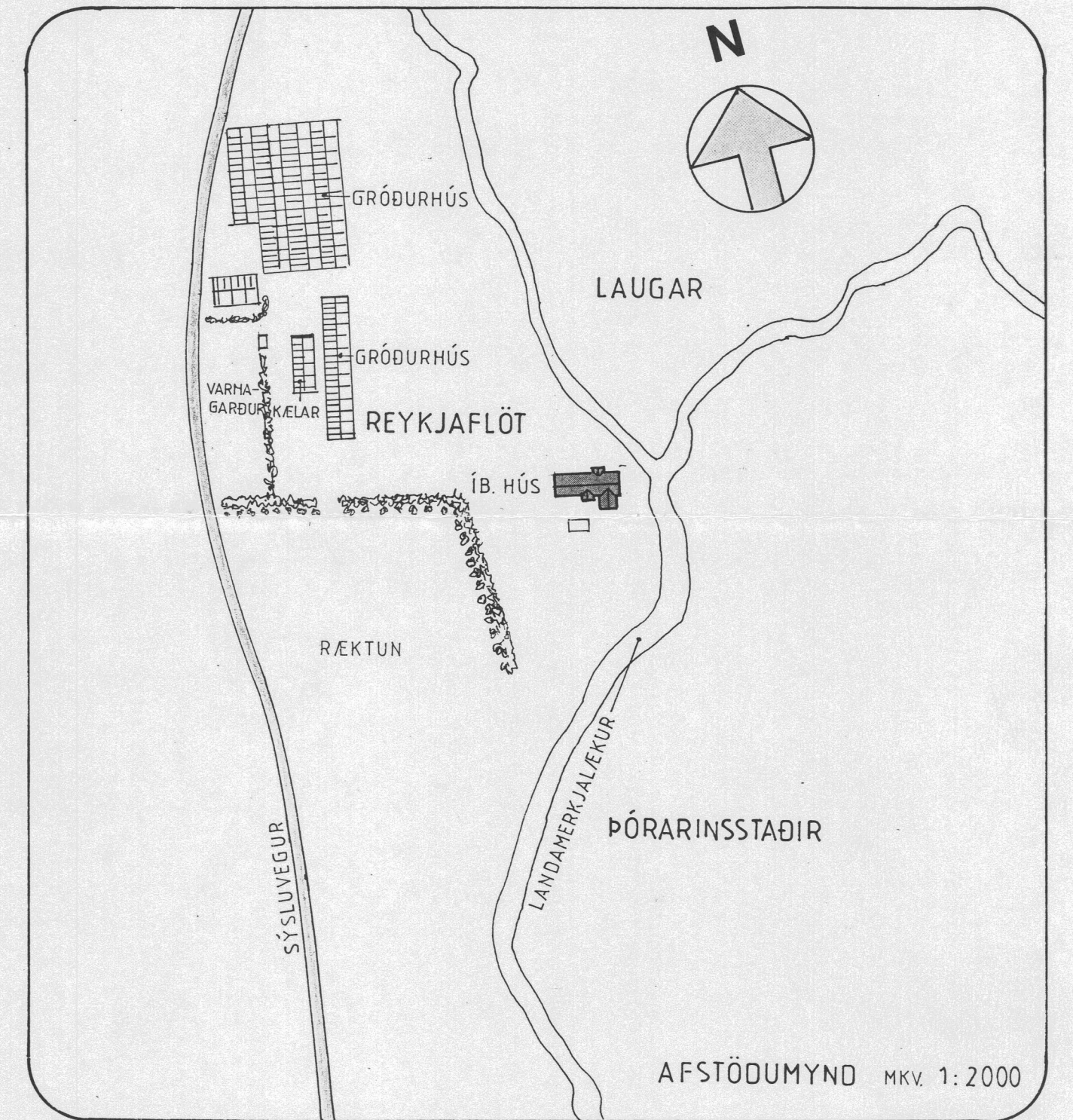
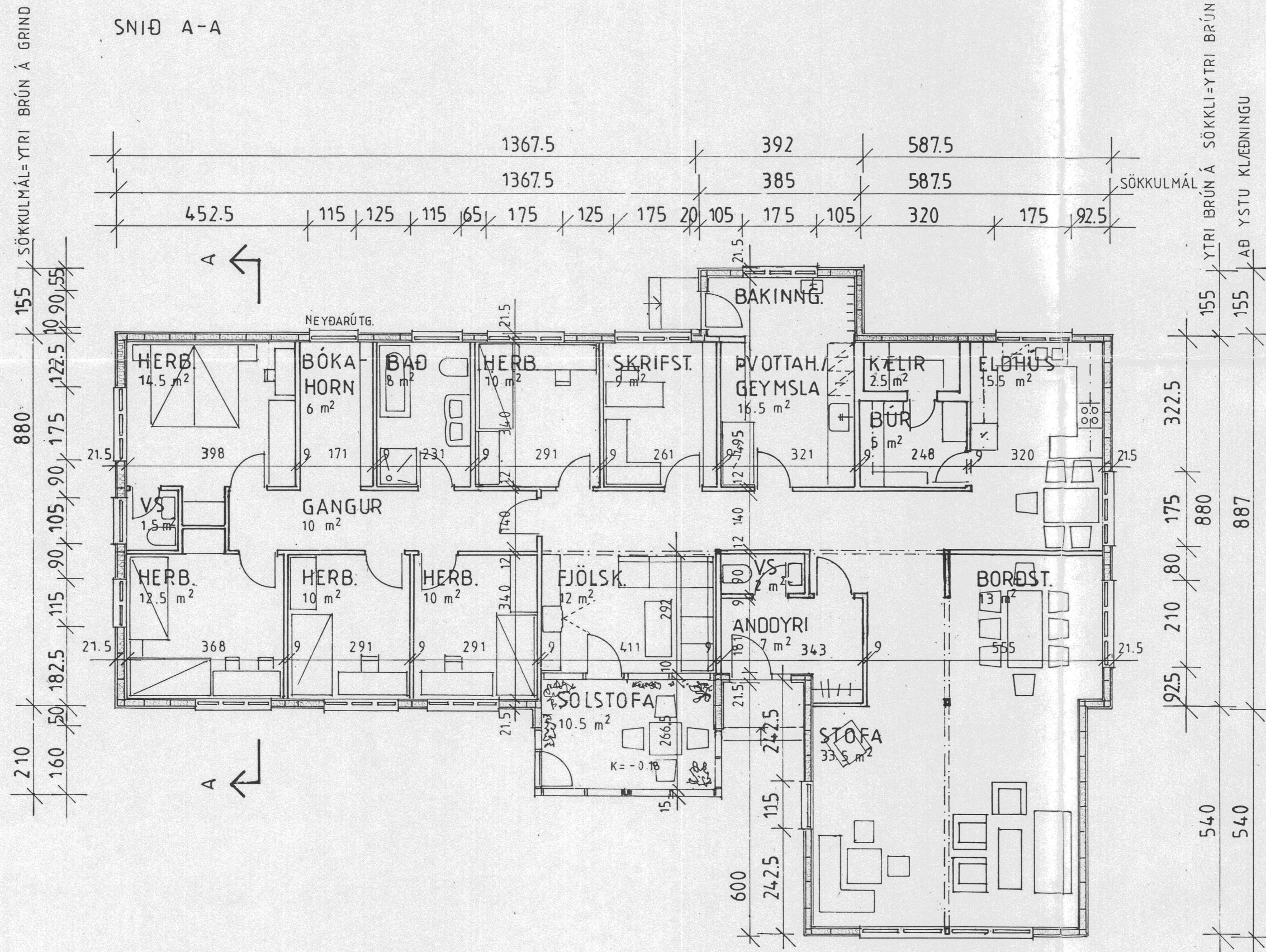

182.5	175	125	175	65	175	79.5	438	25	115	35	122.5	415	122.5	60	YTRI BRÚN Á SÖKKLI=YTRI BRÚN Á GRIND
			977				438		205			660	60		STEYPU MÁL
			977				445		198			667	60		AD YSTU KLÆÐNINGU
							2347								AD YSTU KLÆÐNINGU

STAÐUR	REYKJAFLÖT, HRUNAMANNAREPPI, ÁRNESSÝSLU	VERK NR.	92-103
HEITI	ÍBÚÐARHÚS 258.5 m ² og ~860 m ³	TEIKN. NR.	A 1
MÁLFRÍÐUR KRISTJÁNSDÓTTIR arkitekt FAI	HÁTÚN 41 105 REYKJAVÍK SÍMI 91-22711	MELIKV.	1:100, 1:2000
Málfríður Kristjánsdóttir		DAGS.	05.05.1992