

SNID B - B

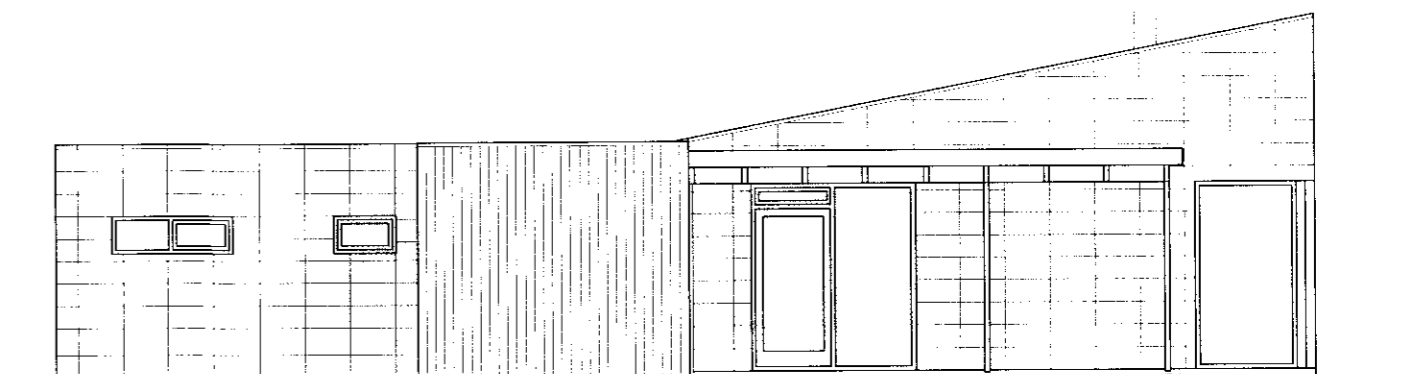

ÚTLIT NORÐ

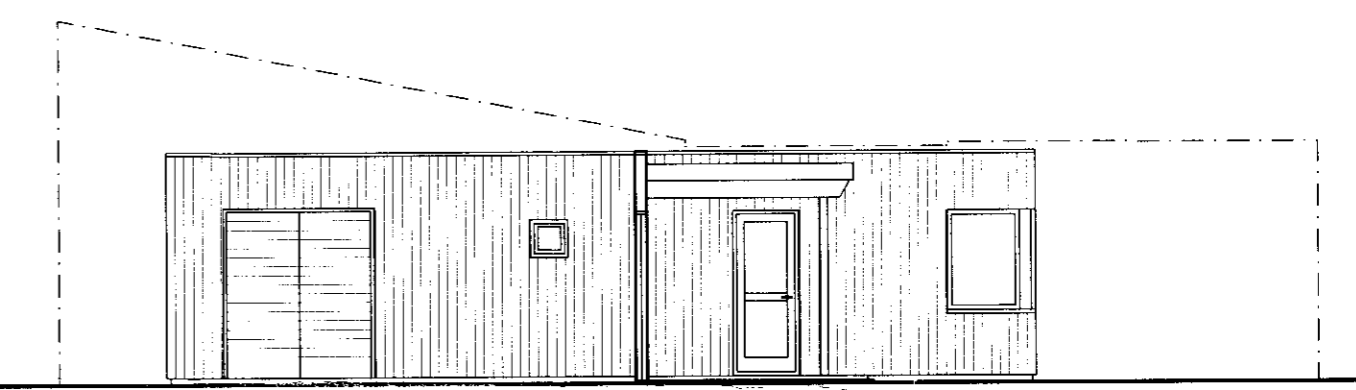

SNID A - A

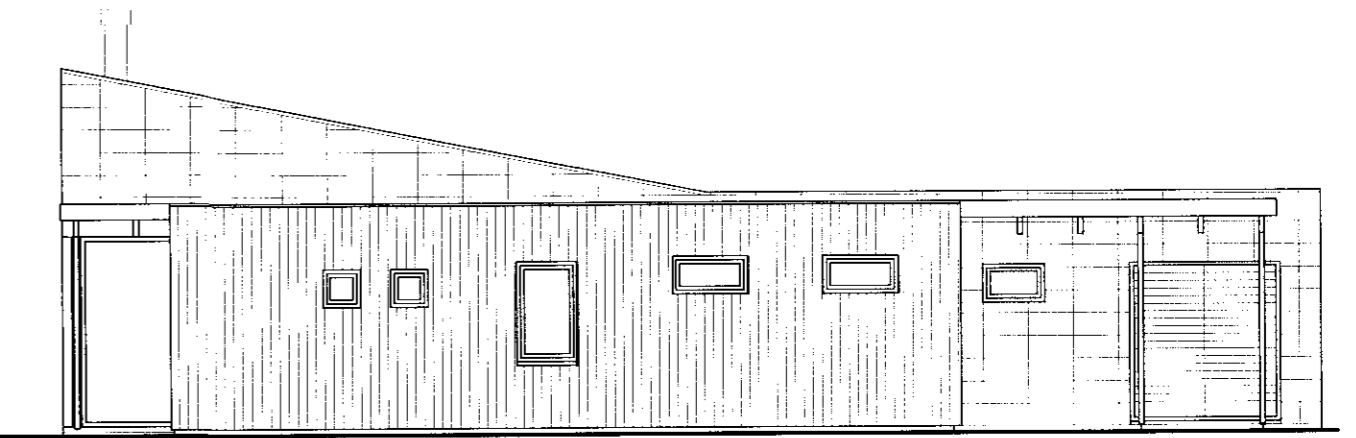

ÚTLIT SUÐUR



ÚTLIT VESTUR

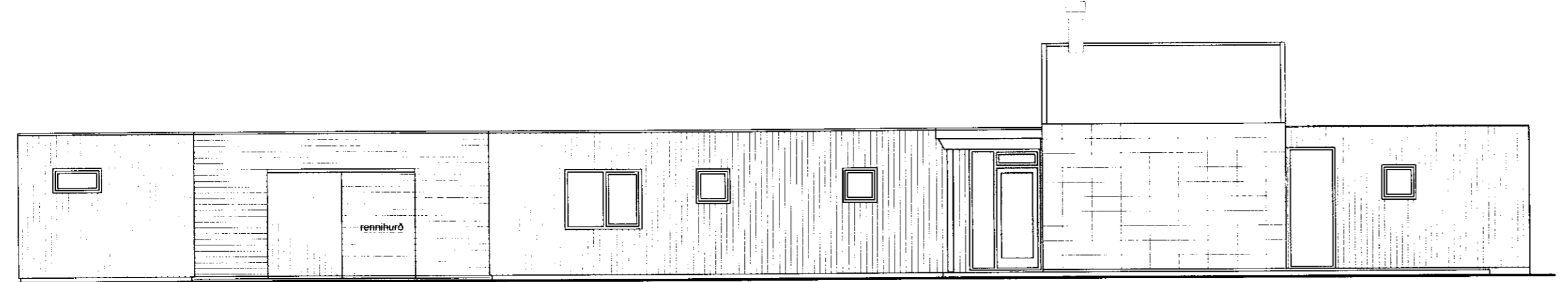

ÚTLIT AUSTUR

**Byggingarlýsing fyrir viðbyggingu:**

Húsið er timburhús klætt að utan með standandi timburklæðningu. Gólfplata er steinsteypt og einangrað undir. Þak er með sýnilegum bitum að innan verðu. Klætt er ofan á þá með krossviði og asfaltdukkur lagður ofaná í tveimur lögum. Þakið er einangrað að utanverðu með 200mm Styrisol plasteinangrun (sama einangrunargildi og 200mm steinull). Undir einangrun kemur dreindúkkur og yfir dreindúkkur og torf. Gluggar timburgluggar með tvöföldu einangrunargleri. Heitt og kalt vatn að húsinu er tekið úr aðal húsi. Hitilagnir eru með varmaskipti. Hitilagnir í gólfum. Rafilagnir og símalagnir eru í húsinu og lagðar samkvæmt reglugerð og teikningum. Veggir og þaksperrur uppfylla kröfur um B30 og klæðningar eru í brunaflokki 2. Björgunarop eru úr öllum svefnherbergjum. Bruðarþols-, lagna- og rafteikningar verða lagðar inn til samþykktar. Skolplagnir tengjast fyrirbyggjandi rotþró sem lögð er samkvæmt reglugerð.

**Stærðir:**

Heildarflatarmál viðbyggingar 41,8 m<sup>2</sup>  
Heildarrúmmál viðbyggingar 125,8 m<sup>3</sup>

Dags.	Breyting.	Teikn.	Útgáfa.	Verkheiti.	Verk. nr.	Mkv. I A2
4.01.10	Afstöðumynd breytt. Hús tengd saman með þaki	VH	A	Spilda 2 úr landi Syðra-Langholts Hrunamannahreppi Viðbygging - Grunnmynd-útlit-snið.	05130	1:100
				Arntun arkitekta: <i>Valdimar Harðarson</i>	Teikn. nr.	Dags.
				Valdimar Harðarson kt. 050151-2559	VH	26.9.2008
					Teikn. nr.	Útgáfa.
					A-02	A

**SAMÞYKKT**  
27 JAN. 2010  
*Valdimar Harðarson*  
Byggingaálittrúi uppfrv. Árnæssýslu og Flóahv.

