

Norðlæg hlið

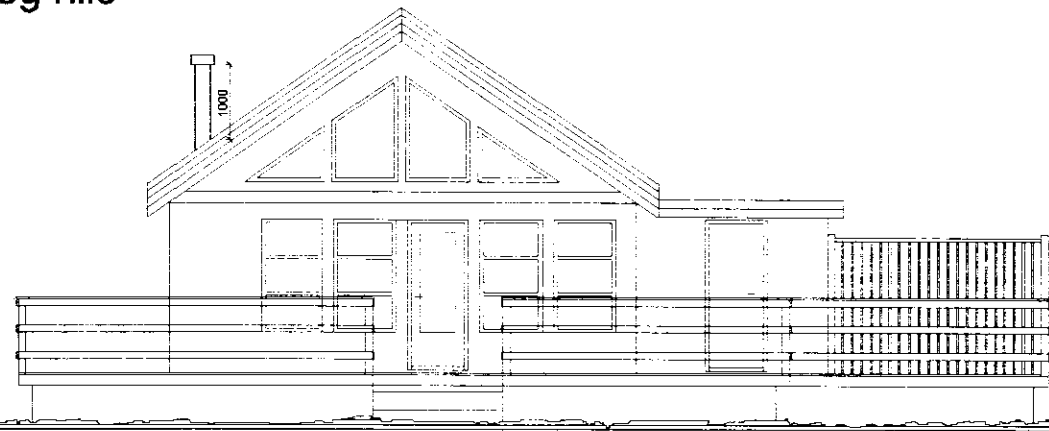

Vestlæg hlið

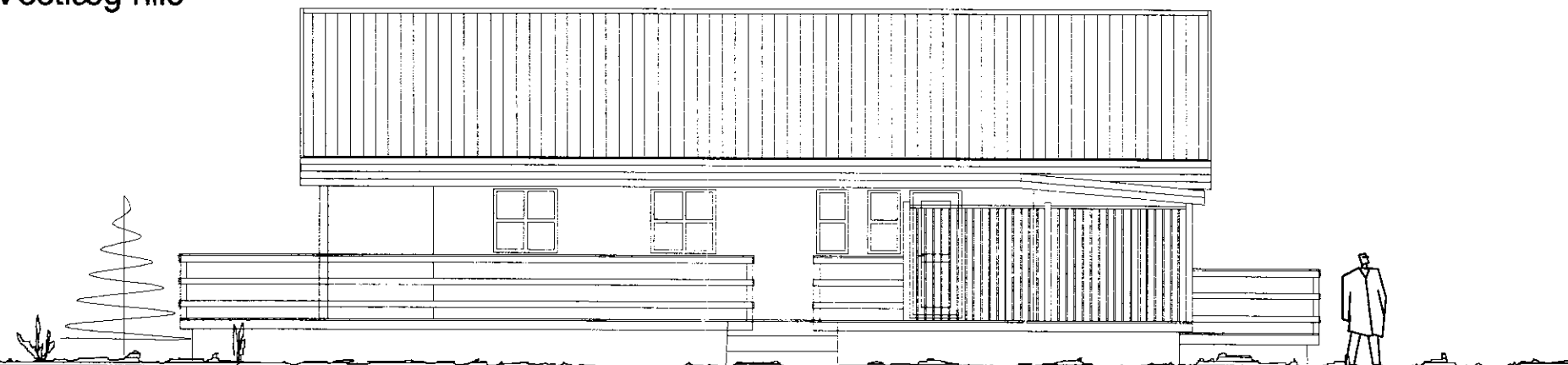

Suðlæg hlið

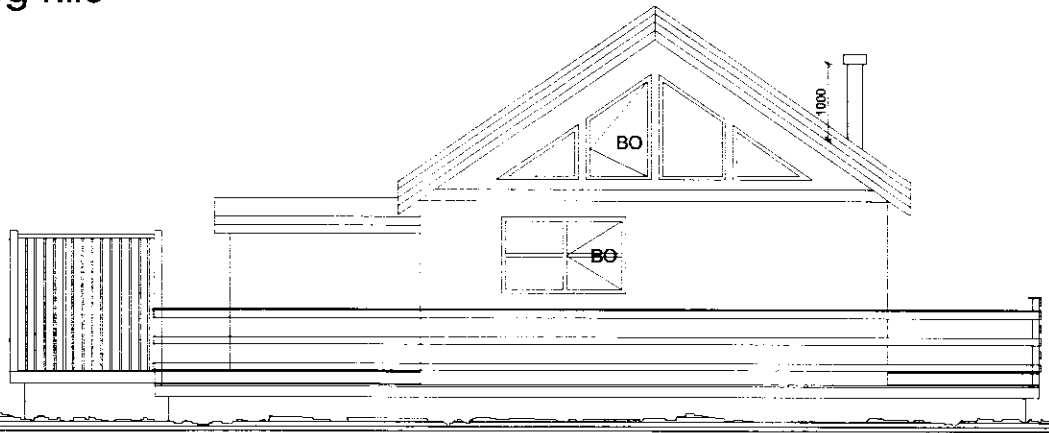

Austlæg hlið

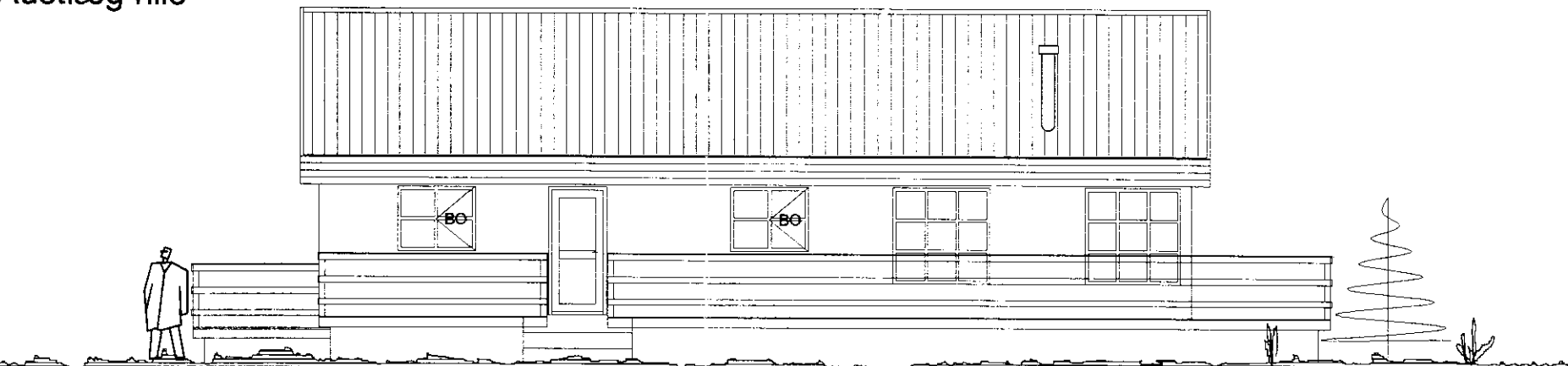

Samþ. 28.01.2003
 BYGGINGARFULLTRÚA
 Hrunamannahreppi
 Samuel Smári Hreggviðsson

Afstaða. Mkv. 1:2000

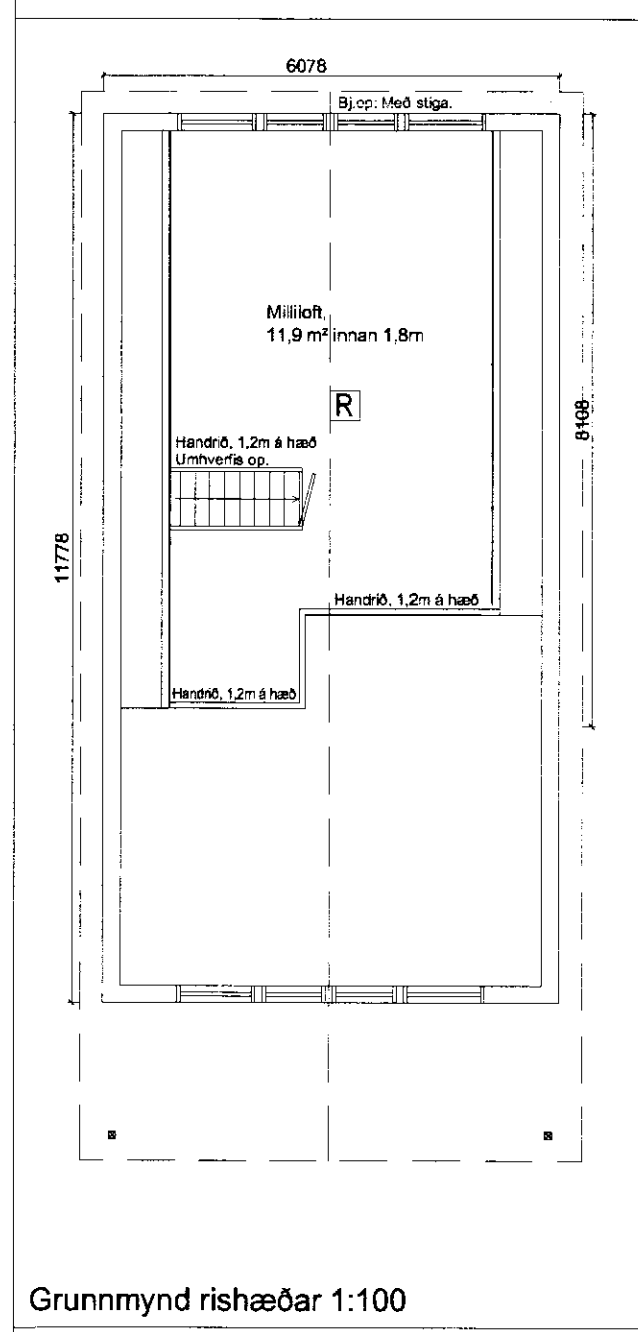
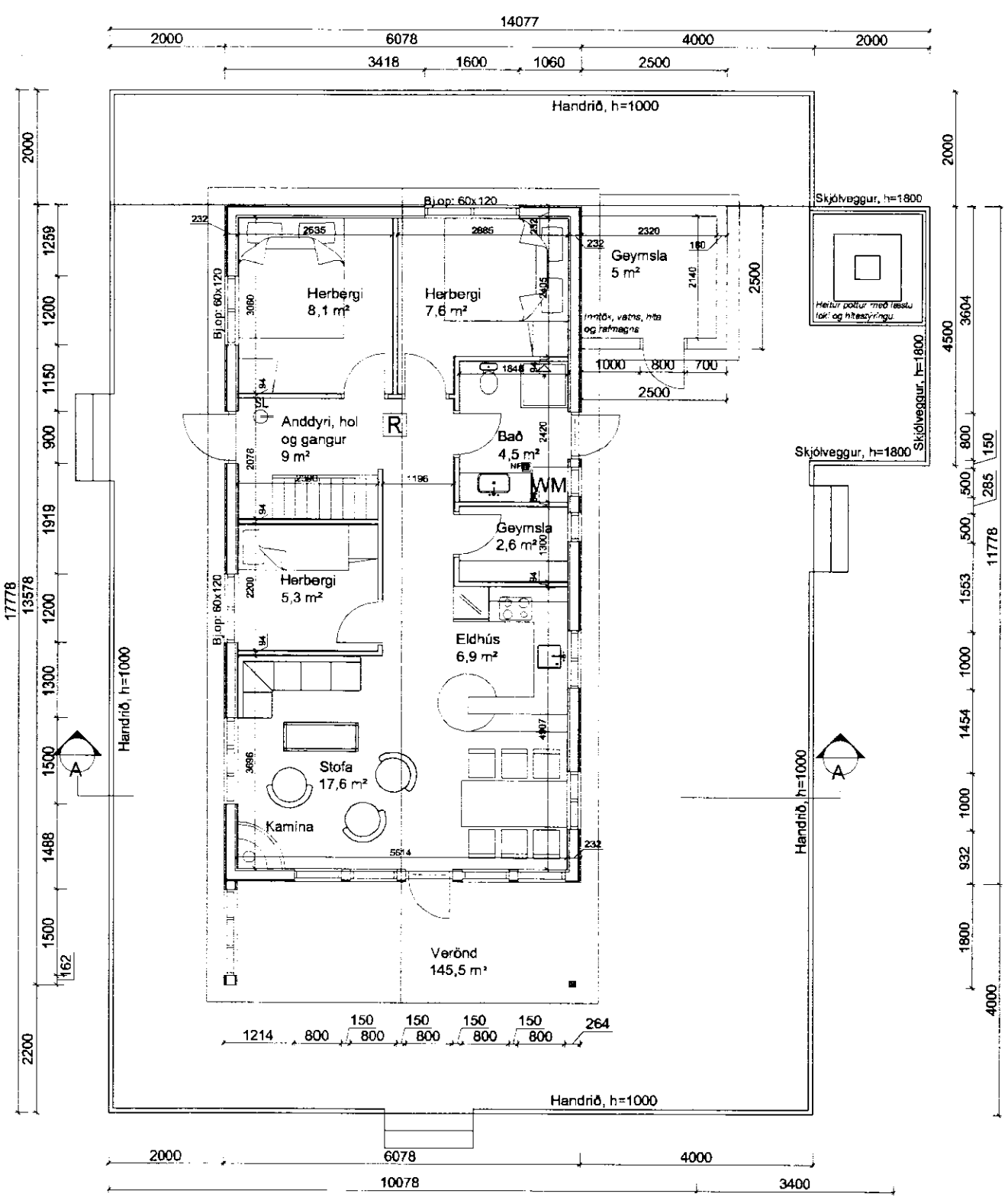
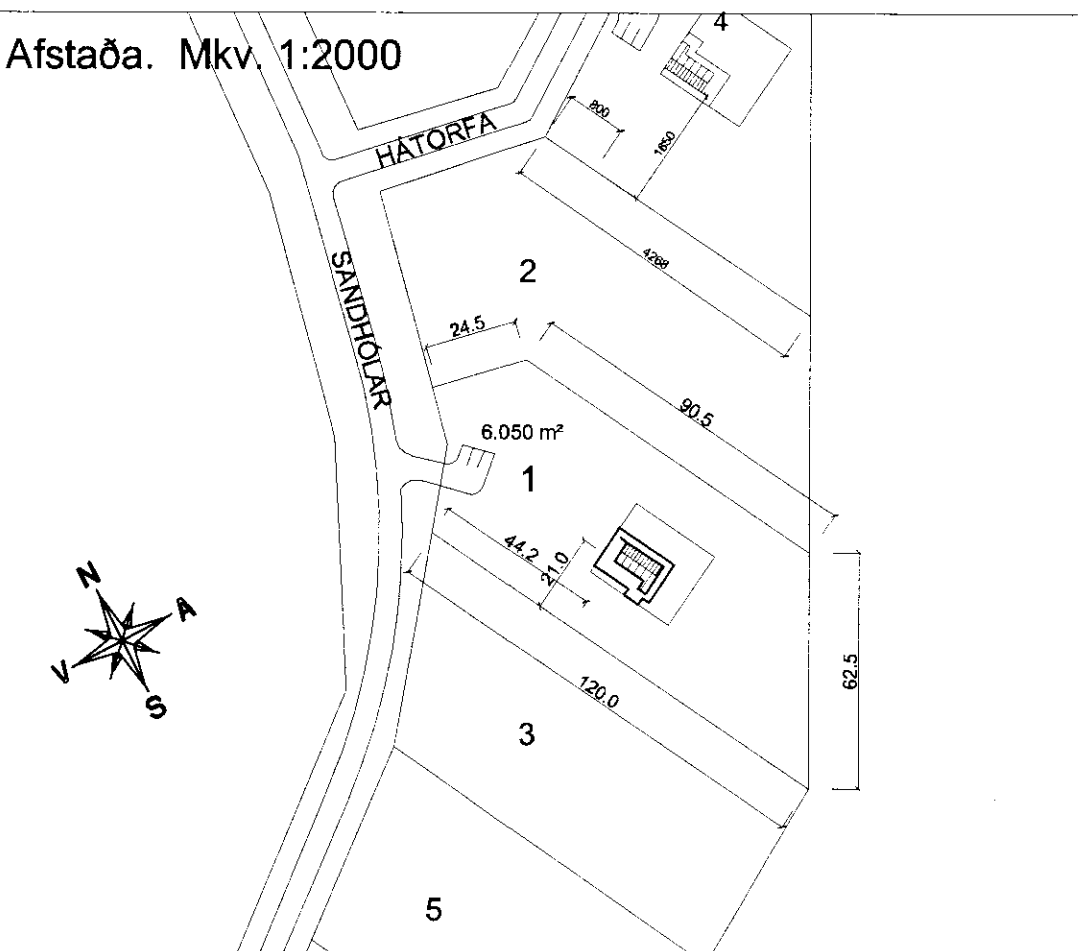

Byggingalýsing:

Útveggir byggingarinnar eru úr timbri, 2"x6" (48x148mm), klæddir að utanverðu með liggjandi þrýstfúavaðri timburvatnasklæðningu. Einangrun útveggja er með 150 mm steinull, rakavörn (polplast) komi innan við einangrun og lagnagrind þar fyrir innan. Klæðning að innanverðu í stofu og opnum rýmum er panell í lofti og á veggjum en svefnherbergi eru klædd með gífsklæðningu og máluð.

Gólf er úr timbri 2"x6" (48x148mm), einangrað með 150 mm steinull. Undirstöður eru stálbitar 3 stk. IPE-180 sem hvíla á steinsteyptum þverveggjum. Þak er úr timbri, 2"x6" (48x148mm), klætt málmklæðningu, einangrað með 150 mm steinull. Til að taka við frárennsli er notuð rotbró, a.m.k 1500 l, hafa ber samráð við byggingafulltrúa og heilbrigðiseftirlit um stærð og staðsetningu á rotþrónni.

Hafa skal samráð við byggingafulltrúa um staðsetningu og hæð yfir landi lóðarinnar.

Stærð:
 Sumarhúsið er 71,6 m² og 265,9 m² að stærð, brúttó
 Geymsla er 6,3 m² og 13,7 m² að stærð brúttó.
 Samtals er húsið 77,9 m² og 279,6 m²
 Ummál sumarhúss er 35,7 m og meðalhæð 3,7 m.

- R = Reykskyrjan
- SF = Slökkvitæki
- Bj.op 60x120 = Flóttaleið

Snið A - A

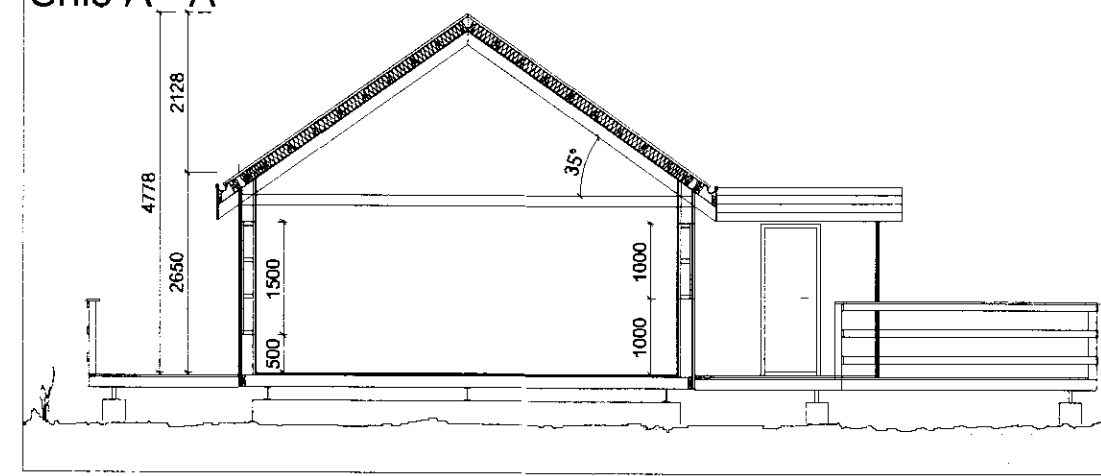

Grunnmynd 1:100

Grunnmynd rishæðar 1:100

Breytingar:

HÚSEY

Teikni- og verkfræðisgjafi, SELFOSSI

Vinnustofa: Stóru-Sandvík 4,
 801 Selfoss.
 Sími 482-1738 / 898-9199
 Netfang: sams@simmet.is

Át.m. og rethafi ©: Samúel Smári Hreggviðsson,
 byggingateknifræðingur, M.T.F.Í.
 Kt.: 200752-4659

Viðfangsefni:
 SANDHÓLAR 1, Heiðarbyggð
 Hrunamannahreppi

Verkhuti:
 Útlit, snið, grunnmynd og afstaða

Mælikvarði: Teiknað/Reiknað:
 1:100 og 1:1000 ssh

Dagsetning:
 Stóru-Sandvík 4, í nóvember 2002

Samþykkt:

Verknúmer:
 SIK-02,16

Teikn.númer:
 1-01

L1: EIRIKUR HILMARSSON, L2: SÁMUEL SMÁRI HREGGVIÐSSON, L3: SÁMUEL SMÁRI HREGGVIÐSSON