

AUSTURHLIÐ M 1:50

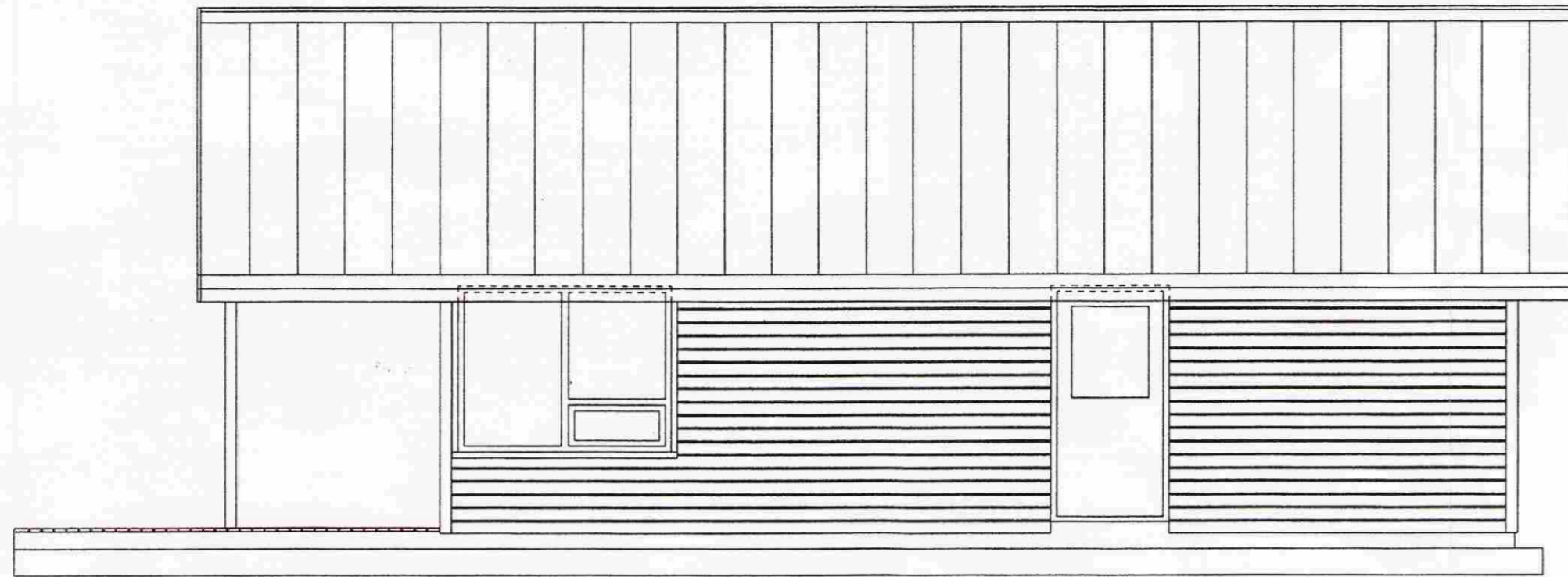

SUÐURGAFL M 1:50



Hilmar Lárusson

VESTURHLIÐ M 1:50

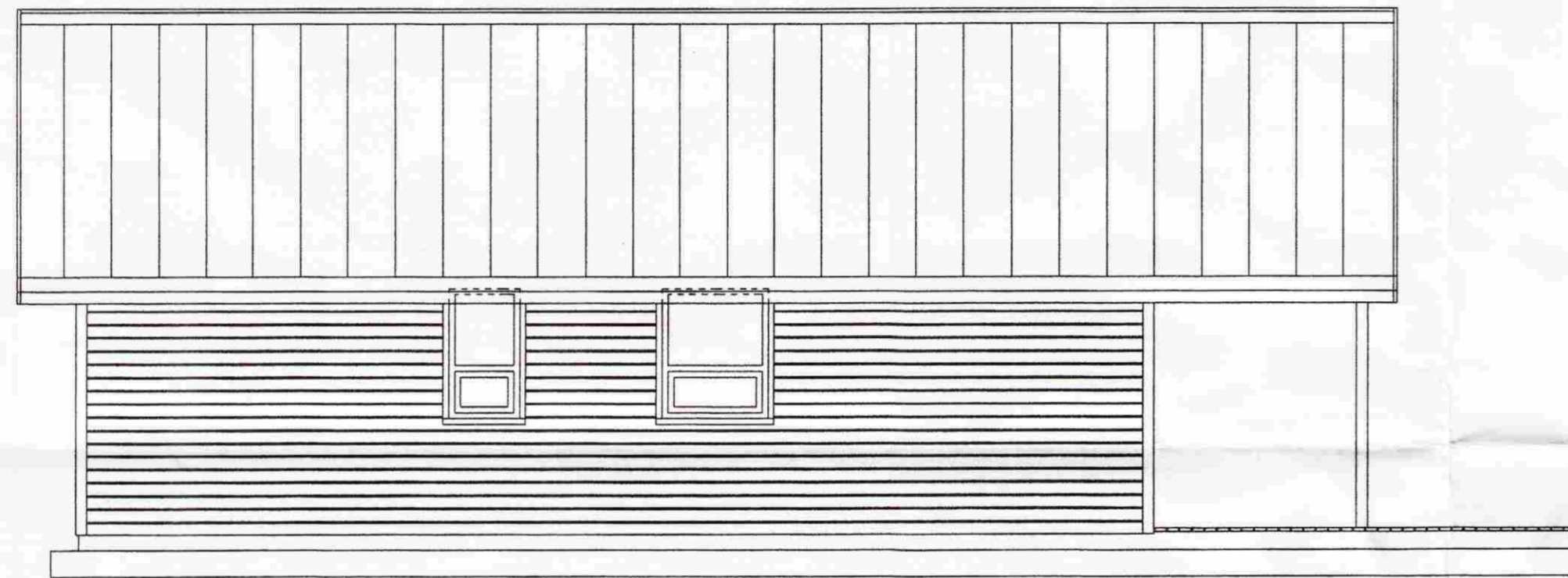

NORÐURGAFL M 1:50



SNIÐ "A" M 1:50

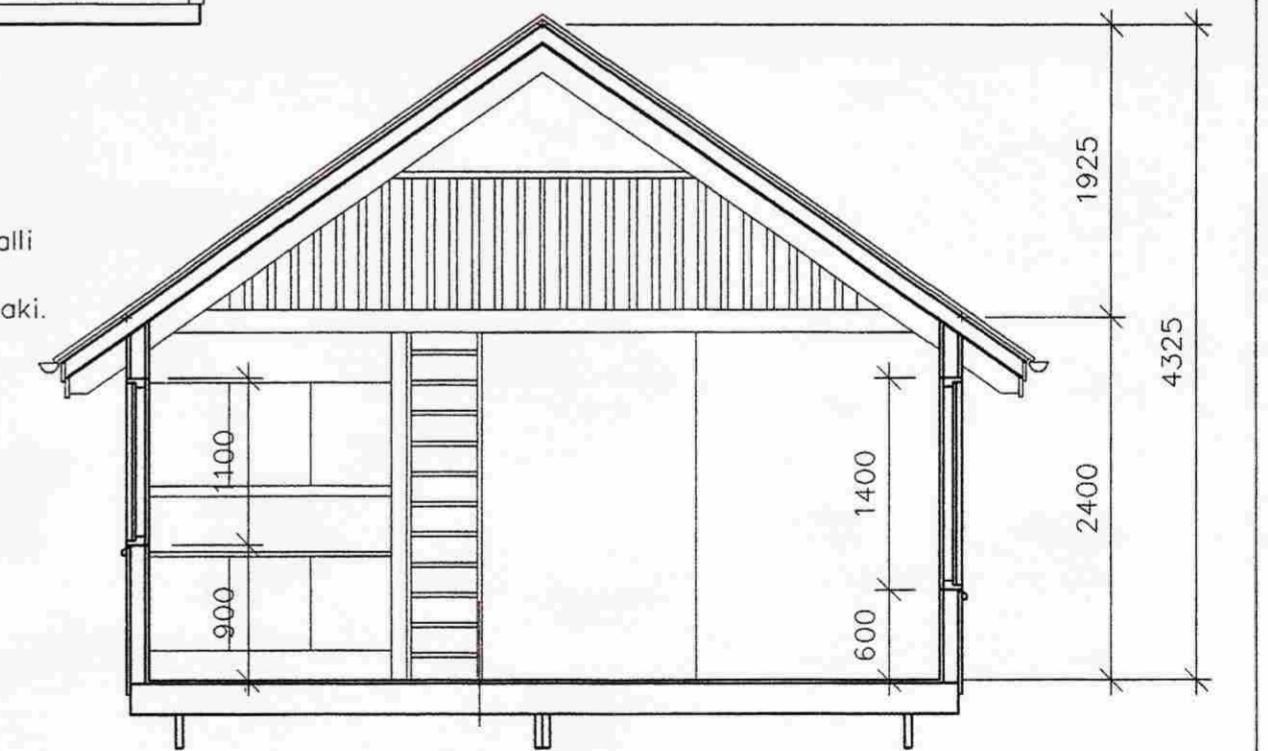

GRUNNMYND M 1:50

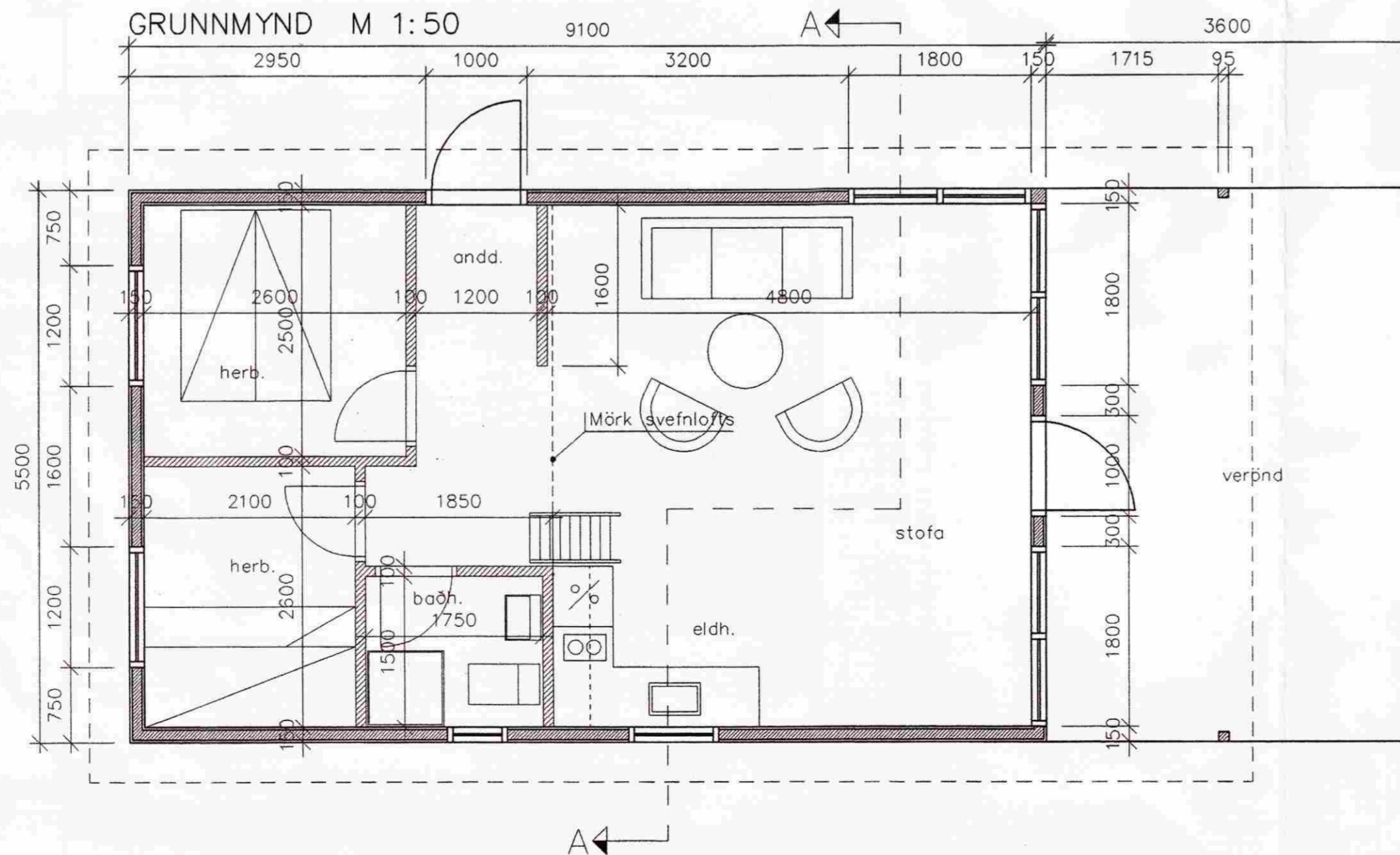

LÝSING

Húsið er timburhús, klætt með timburpalli og einangrað með 100 mm. steinull, tvöfalt gler í gluggum og bærurjárn á þaki.

- Grunnflötur húss : 50,0 m²
- Svernloft (gólf) : 20,8 m²
- Brúttórúmmál : 167,3 m³
- Skiptarúmmál : 150,3 m³

Velja skal náttúrulega liti á húsið.

Tækniþjónusta Nethyl 2 s: 5878440, 8923458 kt. 030651-3919 Jón R. Sigmundsson <i>Jón R. Sigmundsson</i>	SUMARHÚA AÐ SPÓABRAUT 6	DATUM apríl, 99
	Kjábbyggð, 845 Hrunamannahreppi	ANSVARIG
Útlit Grunnmynd og afstöðumynd		SKALA 1:50
UPPDAG 2-0594	RITAD/KONSTRUERAD AV JRS	HANDLÁGGJAFI 277-1