

SAMÞYKKT
 15 SEPT. 2010
Allyr Þorbjörnsson
 Byggingafróðfræðingur, Ámóssýslu og Flóahf.

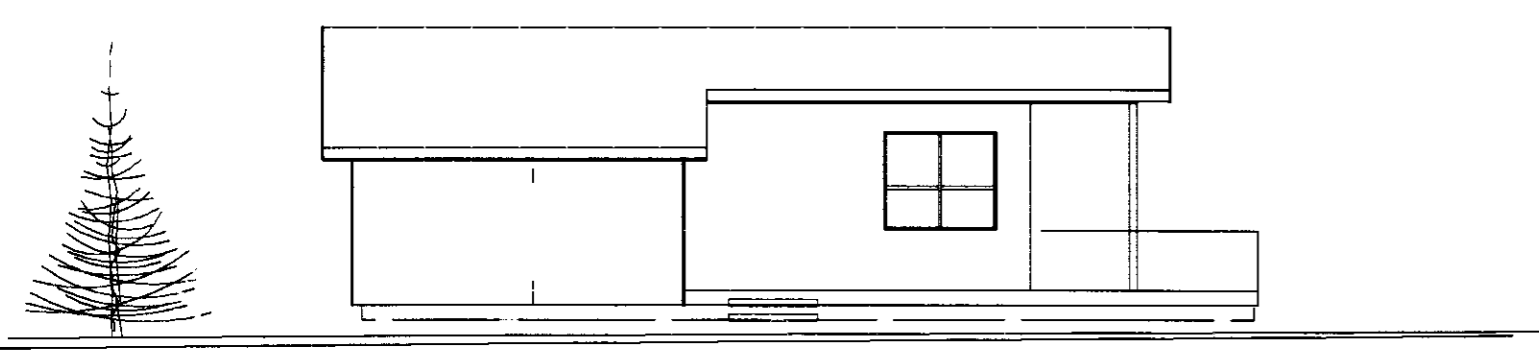

VESTUR

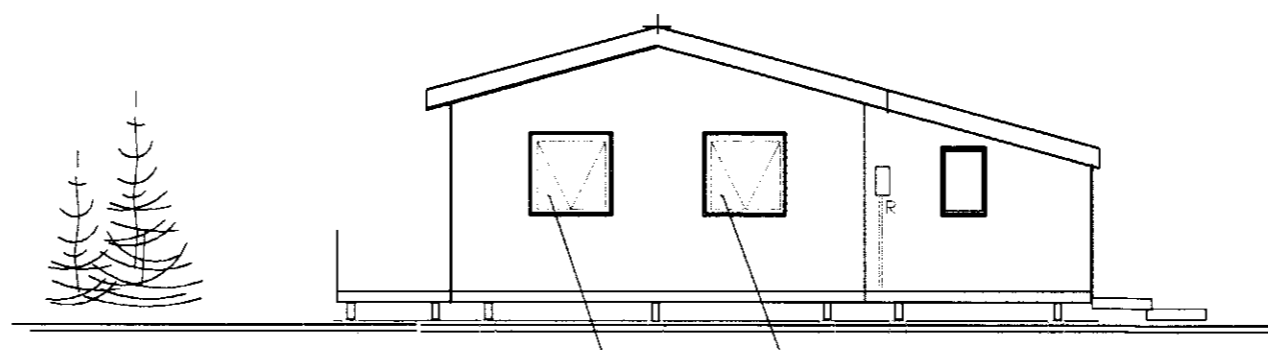

NORÐUR

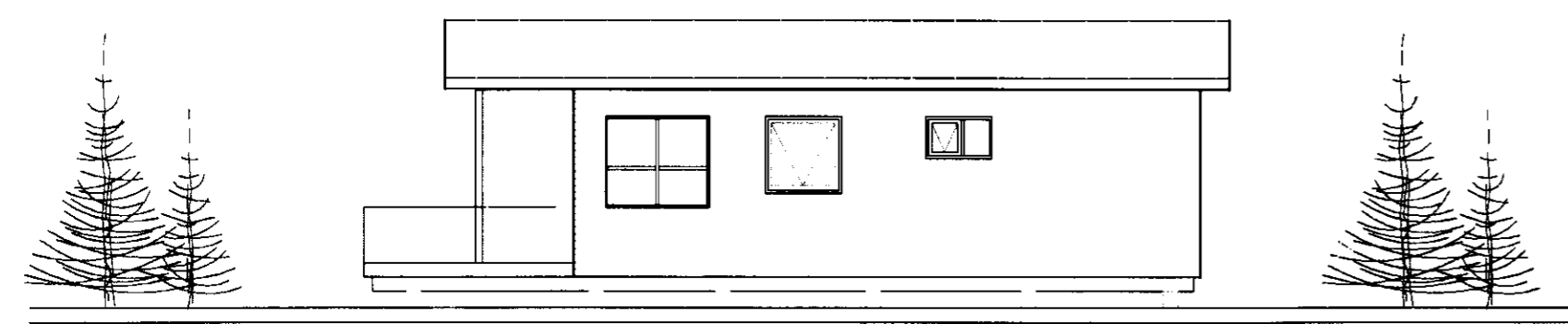

AUSTUR

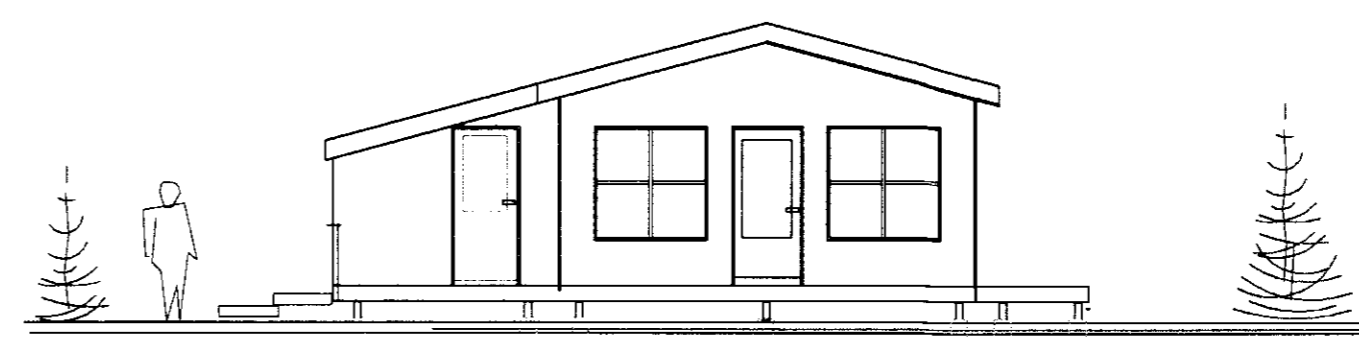

SUÐUR

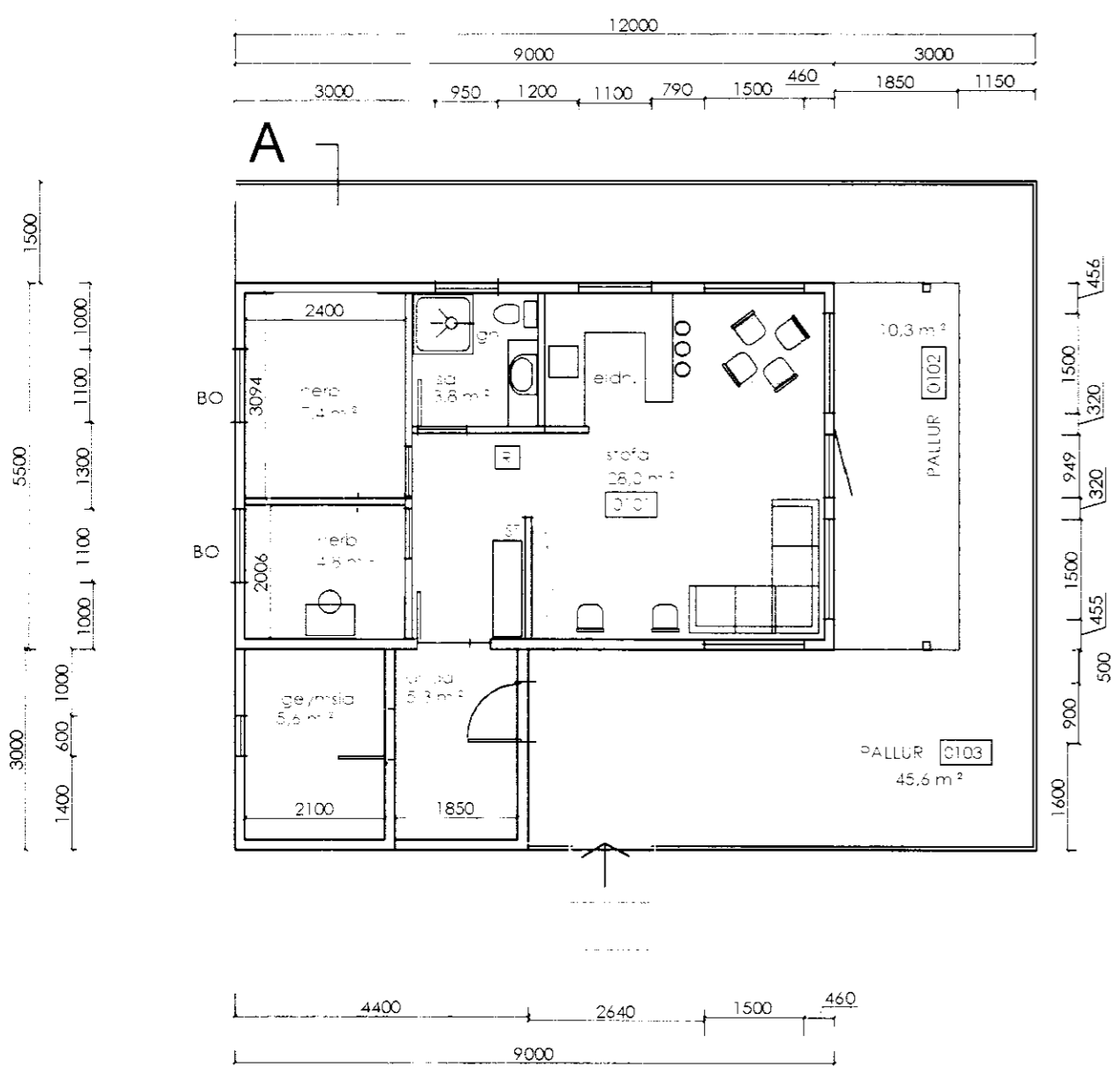

SNIÐ A - A

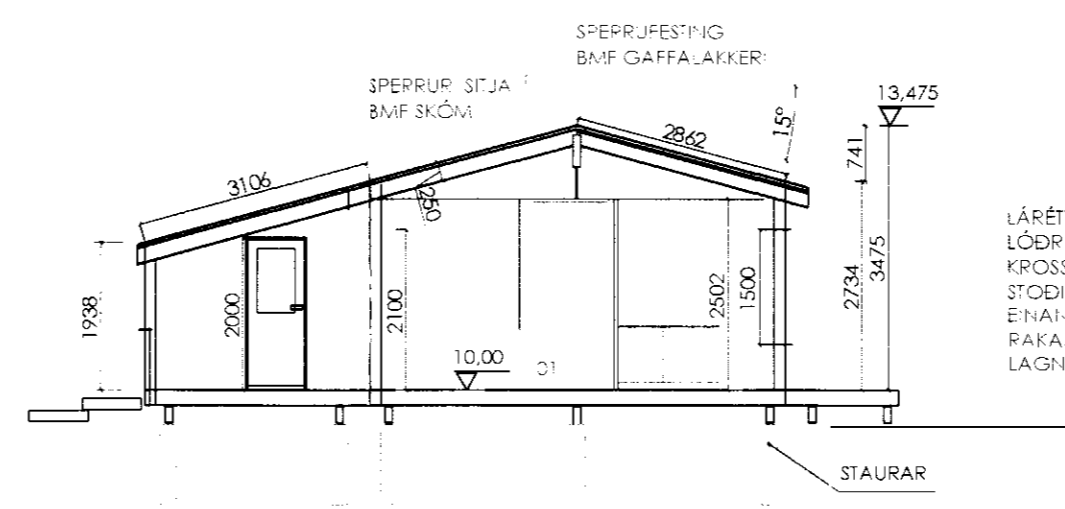

STAURAR EPLU JNIDIR DREGURJUM. (SÍMASTAURAR)
 OG ERU BOLTADIR SAMAN, MÛÐ AKKER
 GRAFÐER INÐUR Á FAST, OG FROSTFRÝTT BEFANLEGT EFN



BÁRUJÁRN
 PAPPÍ
 KLÆÐNING 1" X 6" 25 X 150
 SPERRUR 2" X 8" 50 X 200
 LOFTRÁS 30 MM PER SPERRUBIL
 EINHANGRUN, ÞAKULL 175 MM
 ÞAKASPERRA
 LAGNAGRIND,
 PÖTU EÐA ÞANL KLÆÐNING

LÁRÉTT BODÐAKLÆÐNING PANILL
 LÖÐRÉTTIR 1,5 X 5 CM LISTAR F. ÚTLOFTUN, CC 600MM
 KROSSVIÐUR VATNSLÍMDUR 11 M/M
 STÖÐIR 2" X 5" 50 X 125 C/C 60
 EINHANGRUN ÞÉTTULL 100 MM
 ÞAKASPERRA
 LAGNAGRIND, ÞLÖTJKLÆÐNING

- SKÝRINGAR:
- BO BJÖRGUNAROP
 - R PEYKSKYNJARAR
 - ST. SLÖKKVIÐÆKI
 - SÁ. SALERNIL
 - LP LOFTRÆSING
 - GH GÓLFHÉÐURFALL
 - MÆLAGR. INNTAK F. VATNI
 - R INNTAK F. ÞAFMA
 - ÚT
 - ROTÞÓ

NR. 1	
-------	--

SUMARHÚS

SLÉTTUVEGUR NR. 7., FLÚÐUM
 HRUNAMANNAREPP.

NR. 219024	EIGALDI:
SSLÉTTUVEGUR 7, HRUN	GRUNNMYND OG ÚTLIT 1:100
ÞAGS: 7.07.2010	SNIÐ 1:100

ARTIK TEKNISTOFA
 CSMA 895 - 9202
 SÍMA 421 - 4122

STEINAR H. GEIRDAL BYGGINGAFRÆÐINGUR B.F.I.
 040138 3829 DRANGAVELLIR NR. 2, 230 KEFLAVÍK

A02