

Samþykkt
 31. APRÍL 2008
 Byggingarfulltrúi uppsveita Ámessýslu

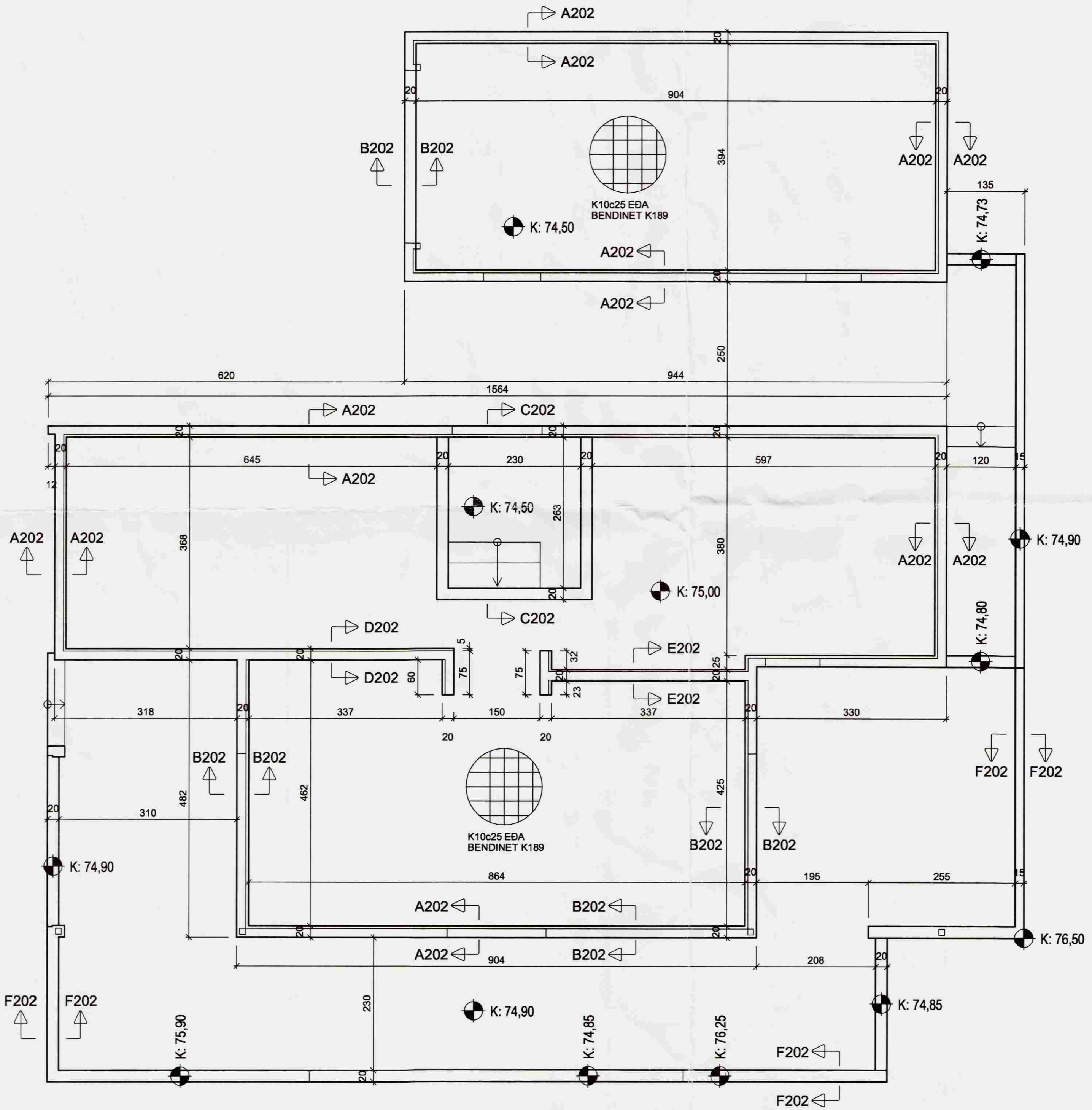

SKÝRINGAR:

JARÐVEGUR UNDIR STEYPTUM UNDIRSTÖÐUM ER ÞJÖPPUÐ MALARFYLLING, SEM SKAL STANDAST EFTIRFARANDI PLÖTUÞRÓF: $E2 \geq 100 \text{ MPa}$ OG $E2/E1 < 2,4$. MESTA ÁLAG ER 250 kN/M^2

STEYPUGÆÐI: S 250
 STÁLGÆÐI : KS 40

LANGJÁRN Í UNDIRSTÖÐUM SKAL SKEYTA UM HORN

EF EKKI ER ANNAÐ SÝNT SKAL SETJA 2 K12 UM ÖLL OP, SEM NÁI 60 CM ÚT FYRIR OPIN

UNDIR GÓLFPLÖTU SKAL EINANGRA MEÐ 75 MM PLASTEINANGRUN

GÖT SKAL GERA Í SÖKKLA Í SAMRÆMI VIÐ LAGNATEIKNINGAR

SNIÐ ERU SÝND Á BLAÐI 202

Haukur Margeirsson
 Haukur Margeirsson byggingarverkfræðingur
 Verkfræðistofa - Suðurlandsbraut 8 - 108 Reykjavík
 Sími 562 2234 - GSM 699 8260 - Fax 552 3090
 kt. 070249 3919 - netfang: haukurm@simnet.is

Haukur Margeirsson

VERKHEITI	VESTURBRÚN 17, HRUNAMANNAHREPPÍ		
HEITI TEIKN.	UNDIRSTÖÐUR GRUNNMYND		
HANNAÐ	HM	DAGS. APRÍL, 2007	VERKNR. 060707
TEIKNAD	HM	KVARDI 1:50	TEIKN. NR. 201