

Samykkt

26 JUNI 2007

Jón Ben Einarsson
Byggingarfulltrúi uppsveita Árnessýslu

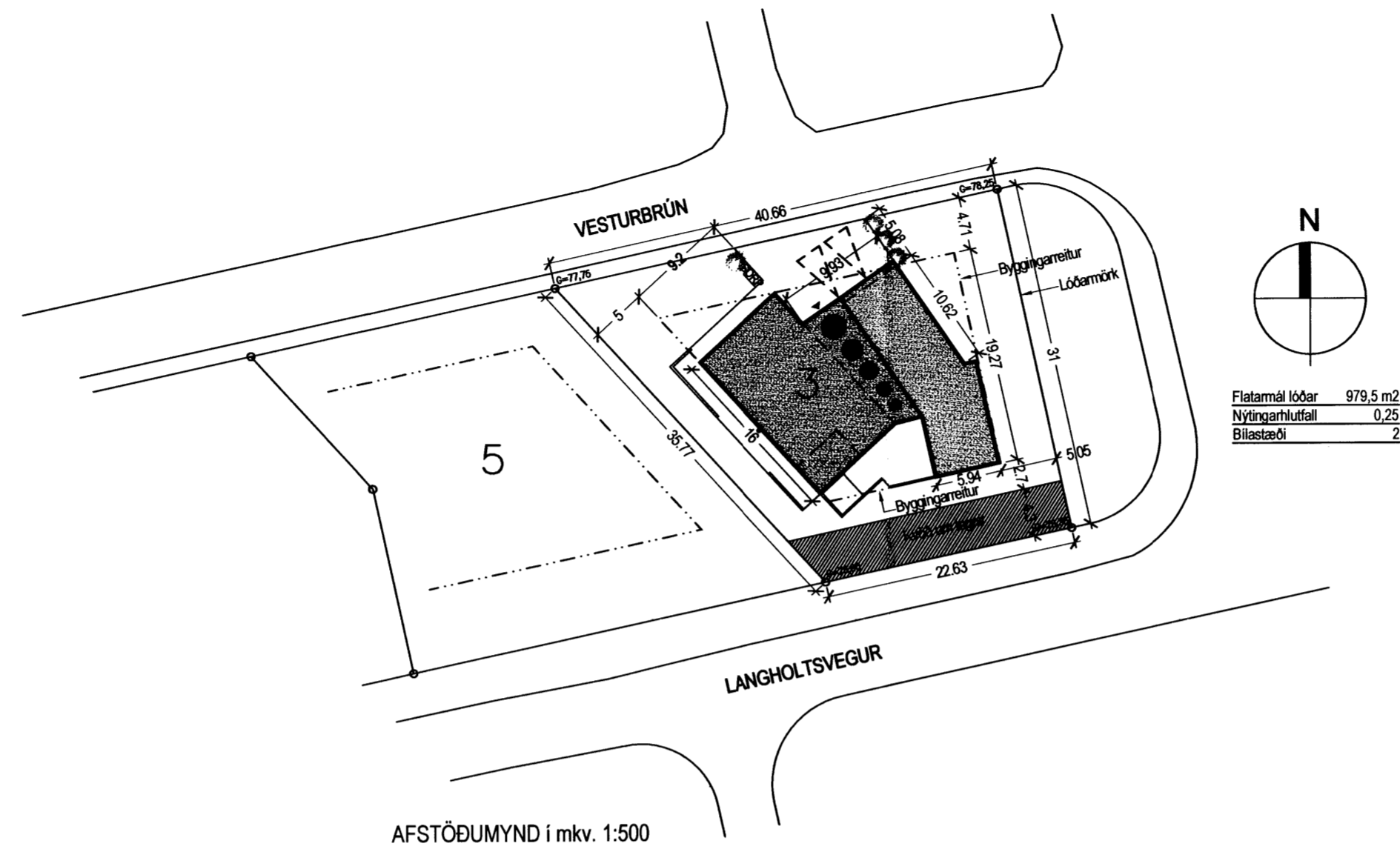

BYGGINGARLÝSING

Um er að ræða einbýlishús á einni hæð þar sem undirstöður, botnplata, þakplata og útteggir eru staðsteyptir. Útteggir er einangraðir að innanverðu, múrhúðaðir og málaðir. Að utanverðu verða þeir holufylltir og málaðir.

- Lagnaleiðir frárennslis verða aðallega undir steyptri botnplötu og að einhverju leyti í stokkum í innanverðum útteggjum sem og milliveggjum þar sem við á.

- Allar neysluvatnslagnir verða álpexlagnir sem eru lagðar undir einangrun botnplötu og upp innanverða útteggi eða milliveggi þar sem við á.

- Allt húsið verður upphitað með pex-gólfhitalögnum lagðar í staðsteypta plötu.

Heildarleiðnitap byggingar verður innan marka Byggingareglugerðar.

Hámark U-gildi (W/m²K) byggingarluta verður í samræmi við töflu í gr. 180.3 í Byggingareglugerð.

Botnplata =0,3

Útteggir =0,4

Þak =0,2

Hurðir =3,0

Gluggar =2,0

ÞAKVIRKI

Staðsteypt þakplata með min. vatnshalla að riðurföllum 1:50

Asfaltgrunnur

2 lög af þakpappa, yfir- og undirpappi

-soðinn á samskeytum og upp þakkanta

ATH - Þakpappi skal vera í flokki I

Vatnsheld 2 x 80 mm STYRISOL 300 nótuð einangrun

-Varmaleiðnistuðull 0,036 W/m²K

Drenlag og min 100 mm malarfarg

-kornstærð 5-60 mm

ÚTVEGGIR

150 mm staðsteyptur útteggur

100 mm einangrun

Múrhúðun á einangrun

GLUGGAR/HURÐIR:

Gluggar og hurðir sem ál-tré gluggar með tvöföldu K-gleri

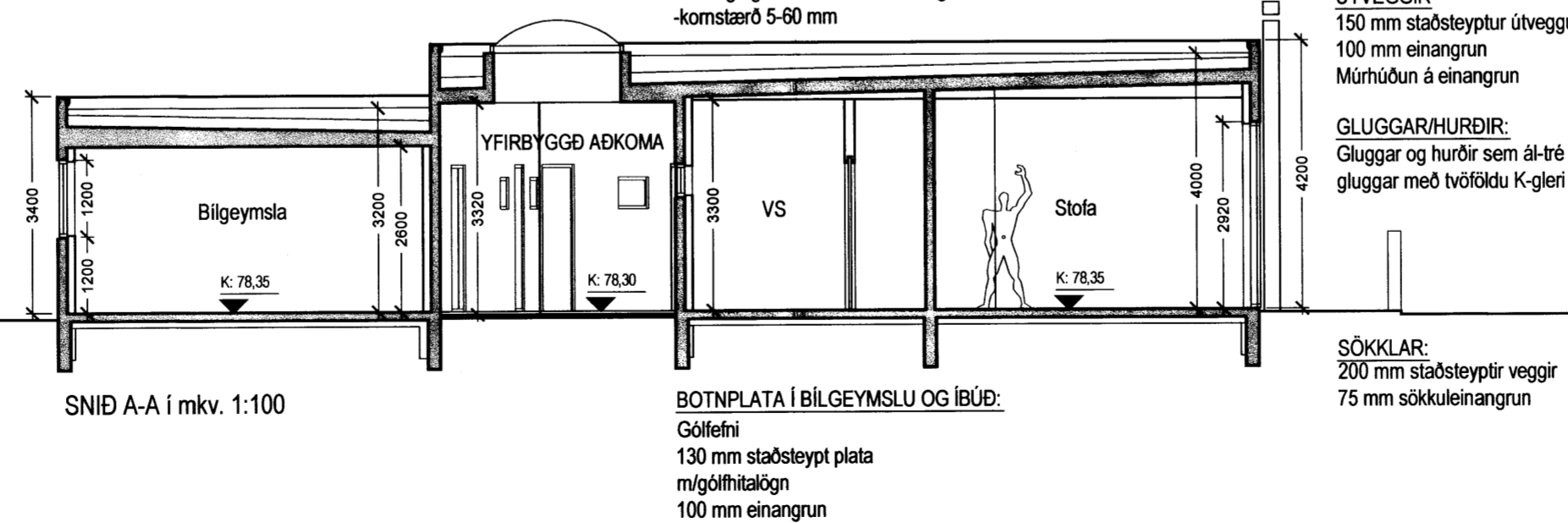

Einbýlishús

Vesturbrun 3

10M

0702

Aðaluppdrættir

AFSTÖÐUMYND, SNÍÐ A-A OG BYGGINGARLÝSING

St.gr. 97570030, Mhl. 01

MKV.: 1:500 / 1:100

DAGS: 04.06.2007

TEIKNAD: JBE

SKRÁ: G1.dwg

(99)2.02

Jón Ben Einarsson

Jón Ben Einarsson BFI
kt: 190665-4299

NORÐURVELLIR 4 - 230 KEFLAVÍK - S. 421 3263 - GSM:847 2503

© JÓN BEN
ÖLL AFNOT OG AFRITUN TEIKNINGAR AÐ HLUTA EÐA Í HEILD ER HÁÐ SKRIFLEGU LEYFI HÖFUNÐAR