

 Jón Pálmar Jónsson

Áritun samræmingarhönnuðar
 Þjorgeira Þjorgeirsdóttir
 Kl. 23.04.12 Nr. 544/12

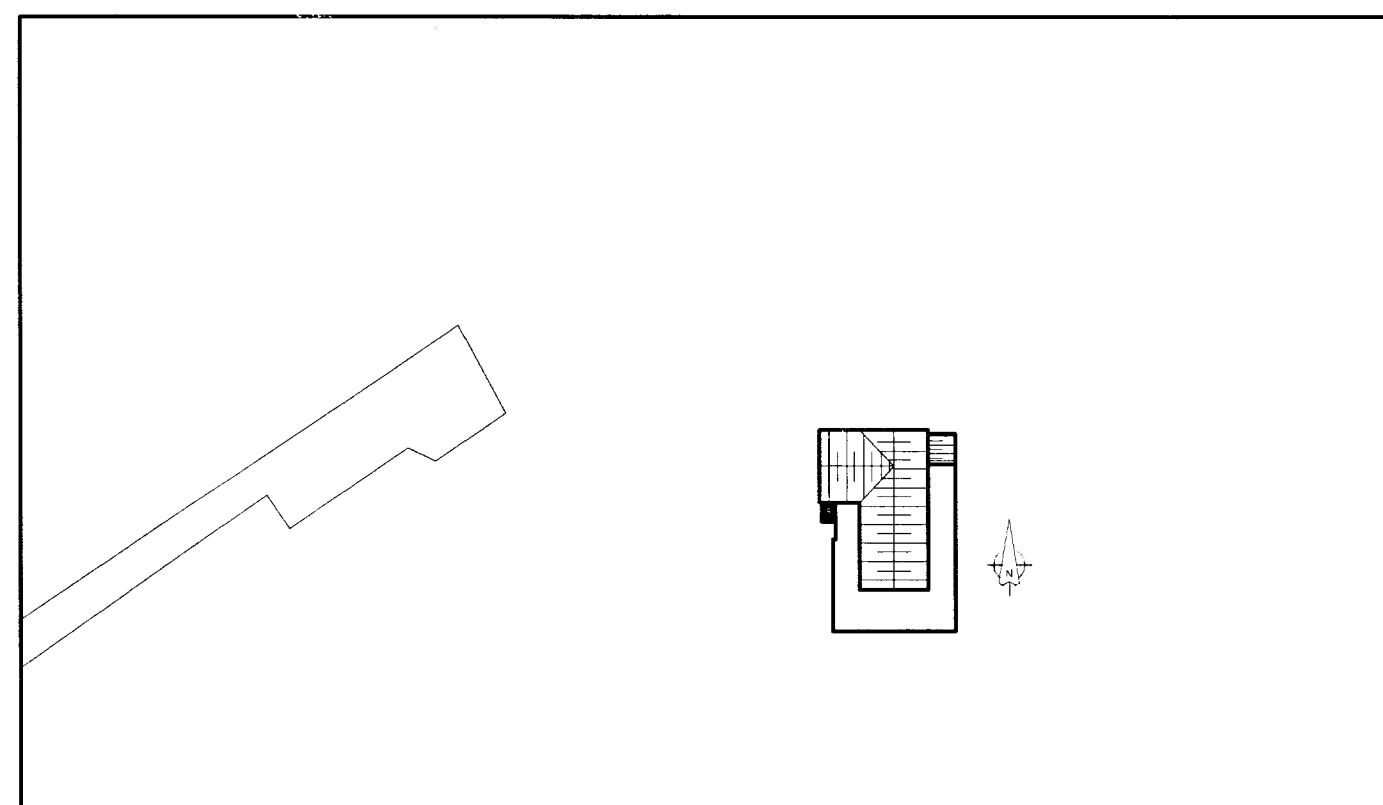

AFSTÓÐUMYND
1:500

Skráningartafla: Lundejarsund 6					Skrásetjari: Jökull Pálmar Jónsson														
Landnúmer: 168719					Kennitala: 270575-4209														
Matshlutanúmer: 01					Útgáfa: 4.01t Dags: 4.3.2010														
Uppskipting og lýsing					Stærðir														
D0	D1	D2	D3	D4	D5	D5M	D6	D7	D8	D9	D10a	D10b	D11	D12	D16	Reknilata	D17		
Lokun	Rými	Notkun	Höfuð-	Eignar-	Botnflötur	Milliflötur	Stigar	Op	Brúttóflötur	Brúttóflötur	Salarhæð	Salarhæð	Brúttó	Nettóflötur	Birt flatarmál	skiptarúmmáls	Skipta-		
	hæð-róð	texti	flokkun	hald	m²	m²	m²	m²	m²	sh < 1,8	min	max	rúmmál m³	m²	m²		rúmmál m³		
Matshluti					121.7	0.0	0.0	0.0	80.7	43.7			248.3	70.5	78.0		231.217		
Botn													15.6						
	01	1. hæð			80.7	0.0	0.0	0.0	80.7	2.7			204.6	70.5	78.0				
A	0101	Tómstundahús	N	0101	52.5				52.5	0.0	2.48	3.72	137.5	49.0	52.5	2.62	128.380		
A	0102	Geymsla	N	0101	4.8				4.8	2.7	1.48	2.38	2.3	3.9	2.1	0.47	1.833		
A	0103	Stofa-stækkun	N	0101	10.4				10.4	0.0	2.48	3.72	32.7	6.6	10.4	3.14	20.724		
A	0104	Þvottahús-stækkun	N	0101	13.0				13.0	0.0	2.48	2.48	32.2	11.0	13.0	2.48	27.280		
B	0105	Verönd	N	0101	2.5				2.5	0.0	3.72	3.72	8.1	2.5					
B	0106	Verönd	N	0101	3.7				3.7	0.0	2.48	2.48	9.2	3.7					
C	0107	Verönd	S	0101	53.0				53.0	0.0	0.60	0.60	31.8			1.00	53.000		
	02	Þak			41.0	0.0	0.0	0.0	0.0	41.0			28.1	0.0	0.0				
A	0201	Þakrými	V	0101	27.9				27.9	0.00	1.24	1.24	17.3						
A	0202	Þakrými-stækkun	V	0101	13.1				13.1	0.00	1.07	1.07	10.8						
Athugasemdir																			
Sameignir sumra																			
Eignarhald																			
	0101	Tómstundahús			78.0	231.217			231.217										
		Alls			78.0	231.217			231.217										

Útg. 2. 23.04.12 Af 2 stækkaður frá fyrri útgáfu JPJ JPJ
 Br. Dags. Eðli breytingar Hannað Athugað

Samb. Þjorgeira Þjorgeirsdóttir Kl. 270575-4209

Lyklmynd

LUNDEJARSUND 6
GRÍMSNES- OG GRAFNINGSHREPPUR
ADALUPPDRÆTTIR
STÆKKUN SUMARHÚSS

Hannað JPJ Athugað JPJ M. 1:50

Samb. Kl.

Dags. 23.04.2012 Nr. **LUND6-102 Útg.2.**