

Norðlæg hlið



Suðlæg hlið



Vestlæg hlið

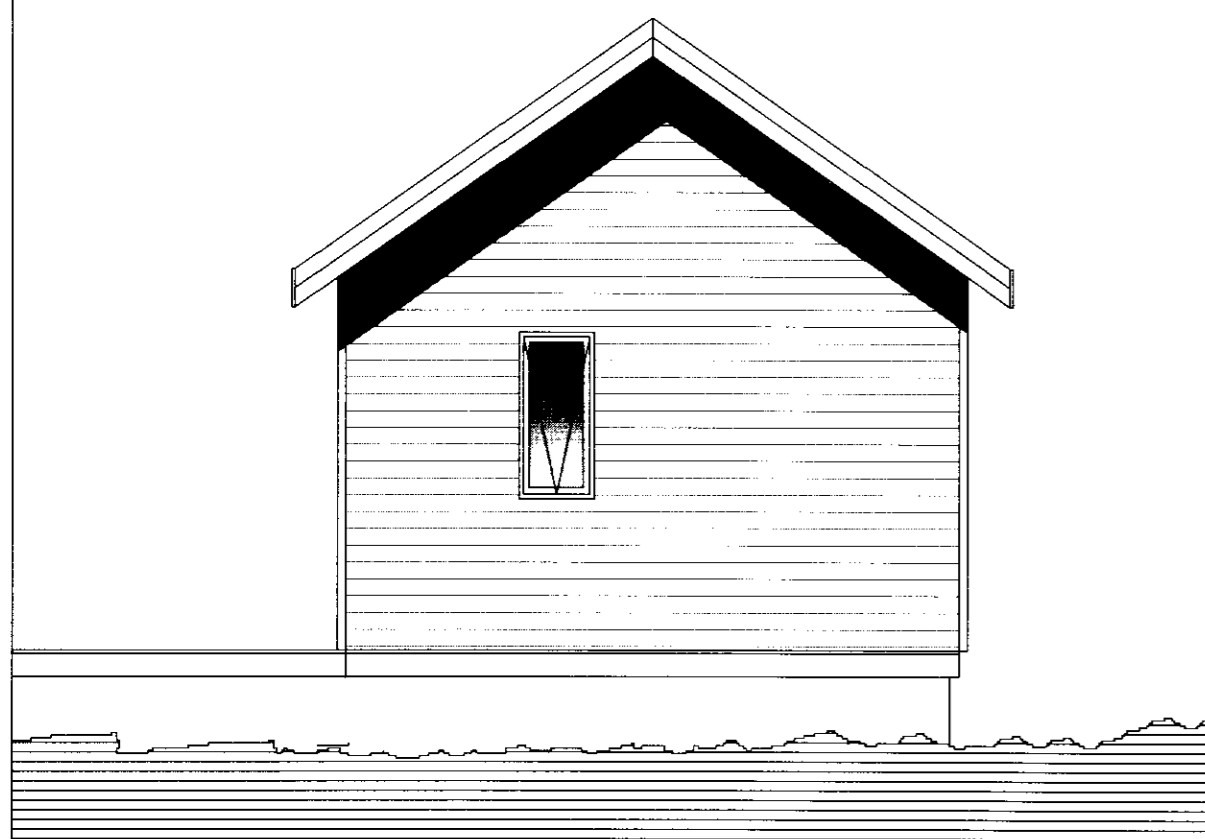

Austlæg hlið

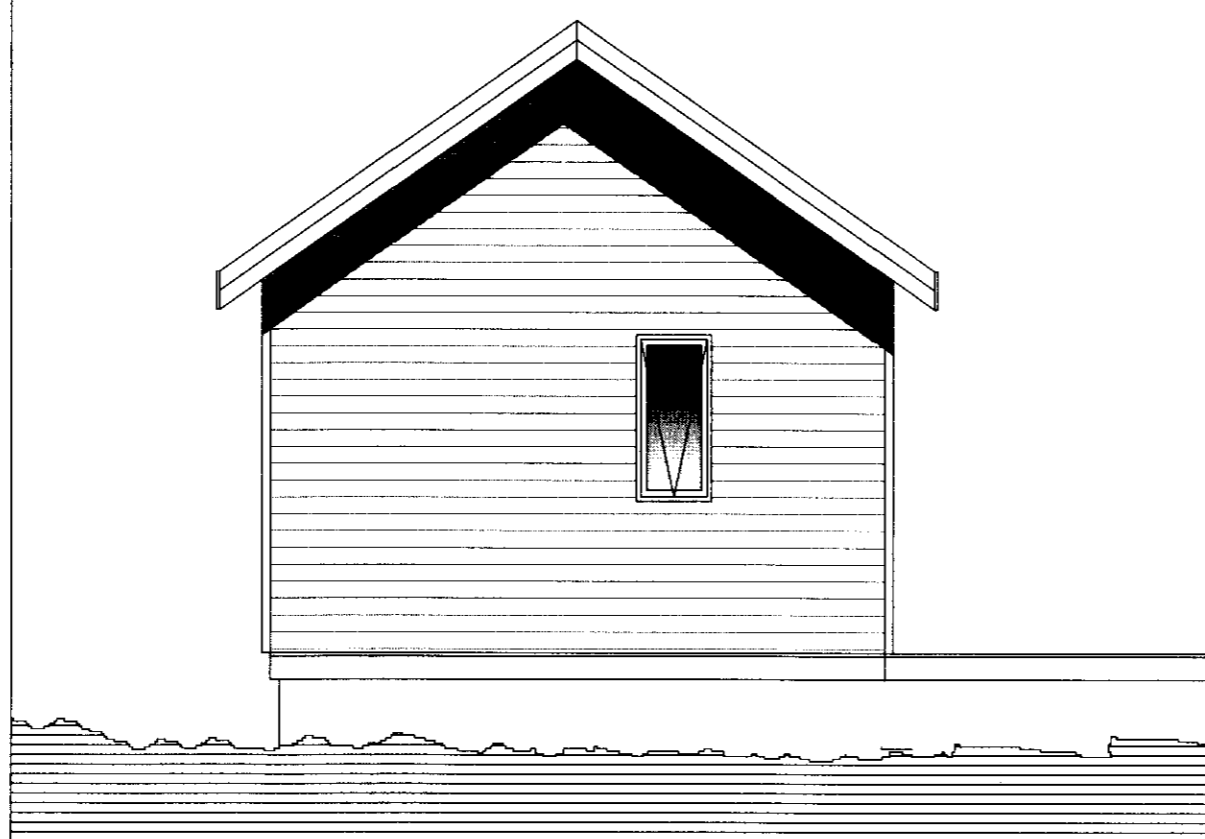

Grunnmynd

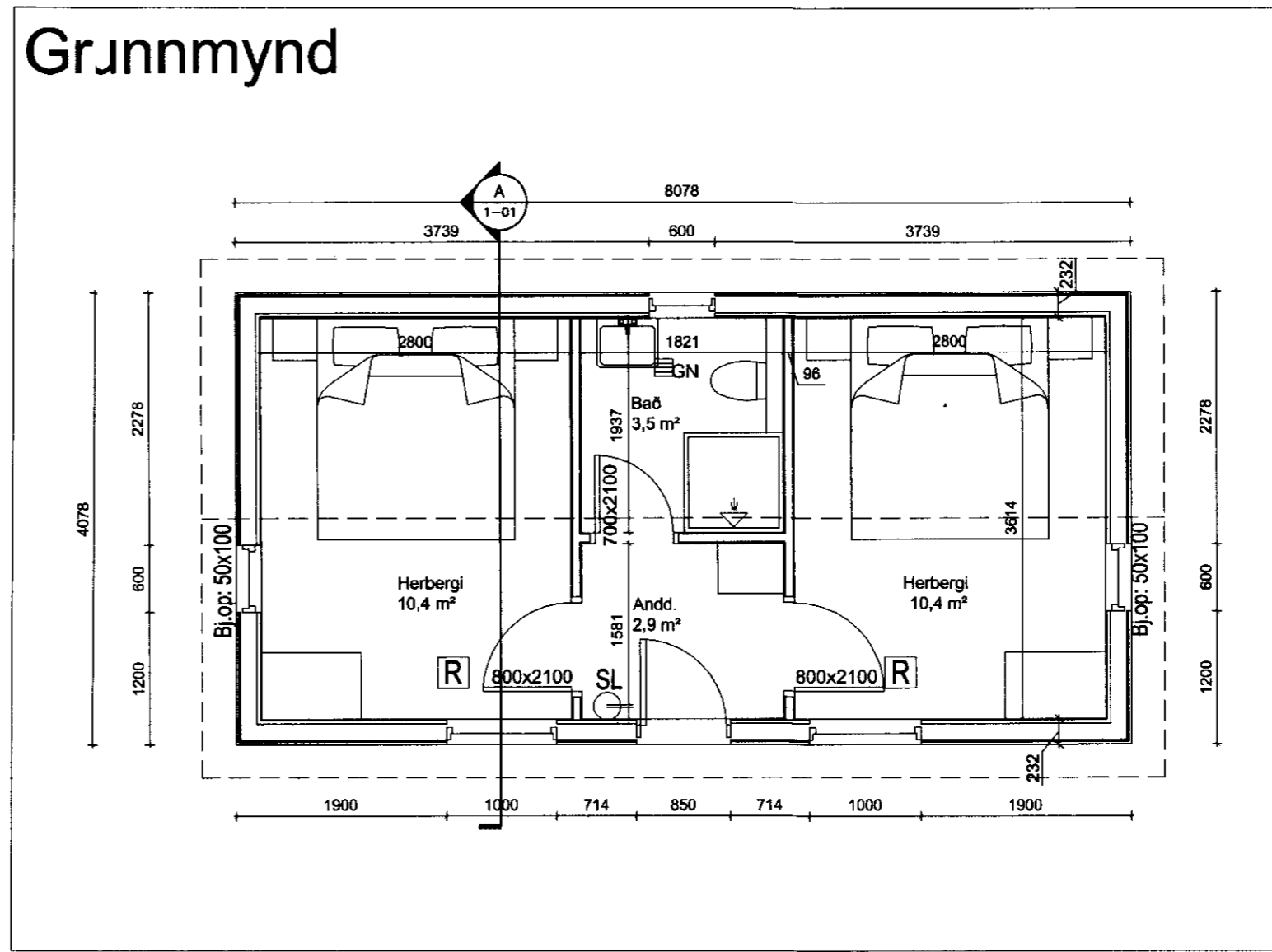

STÆRÐIR:
GESTAHÚSIÐ er 32,9 m² og 113,2 m²
 Mh = 3,4 m og ummál = 24,3 m.

R = Reykskynjari
SL = Slökkvitæki
 Bj.op: 60x120 = Flóttaleið

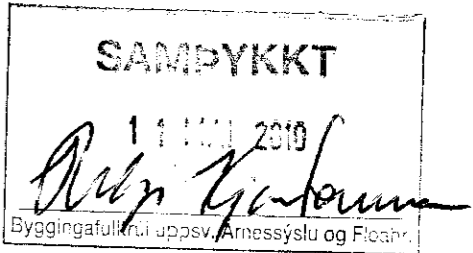

BYGGINGARLÝSING

GESTAHÚS

Gestahúsið er á einni hæð.

ÚTVEGGIR:

Útveggir eru byggðir upp úr timbri á hefðbundinn hátt, einangraðir með 150 mm steinull og klæddir að utanverðu með samsvarandi klæðningu og er á núverandi sumari. U-gildi = 0,38 W/m²K.

UNDIRSTÖÐUR:

Undirstöður eru úr jámbentri steinsteypu. Húsið er byggt ofan á stálbita, IPE-180 sem hvíla á undirstöðunum.

GÓLF:

Gólf er úr timbri með 48 x 148 mm gólfbitu, einangrað er með 150 mm steinull, U-gildi = 0,29 W/m²K.

GLUGGAR OG HURÐIR:

Gluggar og hurðir eru úr timbri, tvöfalt K-gler er í gluggum.

ÞAKVIRKI:

Þak er borð upp af timbursperrum, 48x148, og einangrað með 150 mm steinull. U-gildi = 0,19 W/m²K.

LAGNIR:

Raflagnir eru lagðar á hefðbundinn hátt í útveggjum, milliveggjum og loftum en í rafstokkum þar sem öðru verður ekki viðkomið.

LOFTRÆSTING:

Náttúruleg loftræsting er um oppanlega glugga.

A Snið
 1:100

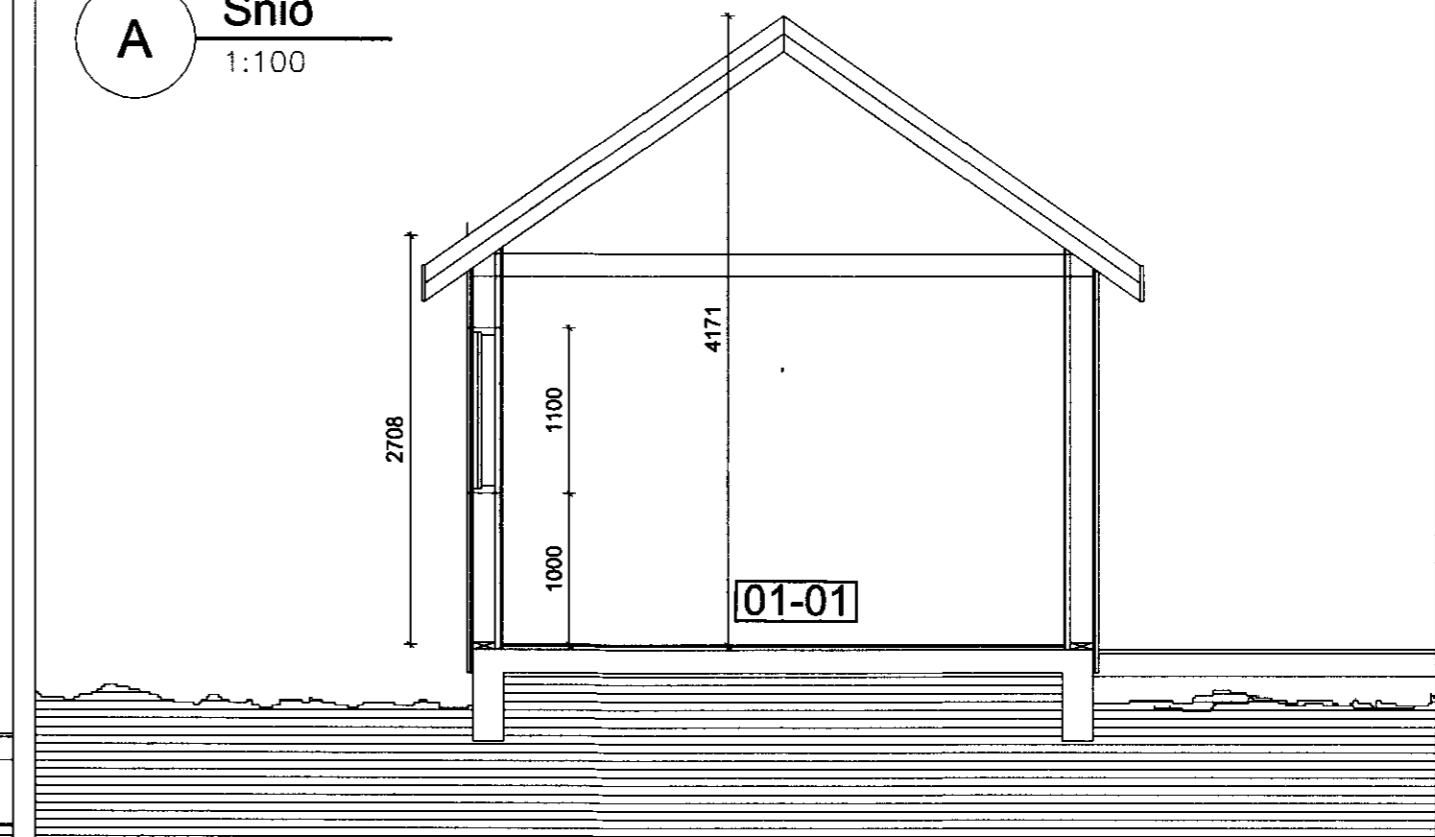

Breytingar:



Vinnustofa: Stóru-Sandvík 4,
 801 Selfoss.
 Sími 482-1738 / 898-9199
 Netfang: husey@internet.is

Áb.m. og réttahafi ©: Samúel Smári Hreggviðsson,
 byggingatæknifræðingur, M.T.F.I.
 Kt.: 200752-4659

Víðfangsefni:
AUSTURBRÚNIR 2,
 Grímsnes- og Grafingshreppi

Verkhlið:
GESTAHÚS: Grunnmynd, snið,
 útlit, afstaða og skýringar.

Mælikvæði: 1:50
 Teiknað/Reiknað: ssh

Dagsetning:
 Stóru-Sandvík 4, 1 apríl 2010

Samþykkt:

Verknúmer:
10 - 639

Teikn.nr.:
1 - 01