







## JÄRNALÖGN

STÁL MERKT K ER KAMBSTÁL KS 40 MED SKRIDMÖRK 400 N/MM<sup>2</sup>  
 STÁL MERKT KS ER KAMBSTÁL KS 40S MED SKRIDMÖRK 420 N/MM<sup>2</sup>  
 STÁL MERKT R ER SLÉTT STÁL MED SKRIDMÖRK 240 N/MM<sup>2</sup>  
 JÄRNASTERDIR OG LENGDIR ERU Í MM

-  ENDI Á JÄRNI ER BEINN
-  ENDI Á JÄRNI ER KRÓKBEGYGDUR
-  JÄRN BEYGIST SKEYTILENGD INN Í ADLIGGJANDI VEGG
-  JÄRN Í EFRI BRÓN PLÖTU EDA YTRI BRÓN VEGGJAR
-  JÄRN Í NEDRI BRÓN PLÖTU EDA INNRI BRÓN VEGGJAR

5K10-200 L=8000 TÁKNAR FIMM STANGIR AF 10 MM KAMBSTÁLI MED LENGD 8000 MM ER LEGGJIST MED 200 MM MILLIBILI  
 5K10 C/C 200 L=8000

 MERKIR STEFNU JÄRNA SEM LEGGJAST NÆST YFIRBORDI STEYPU

 JÄRN LEGGJIST YFIR ÞAD SVÆDI SEM STRIKID SPANNAR

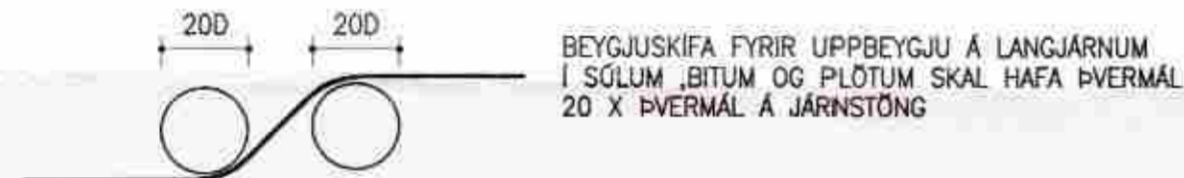
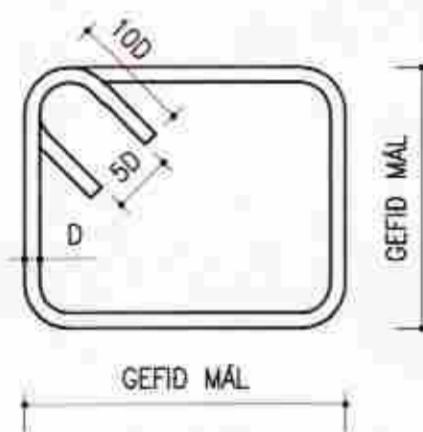

TENING JÄRNAGRINDA Í VEGGHORNUM

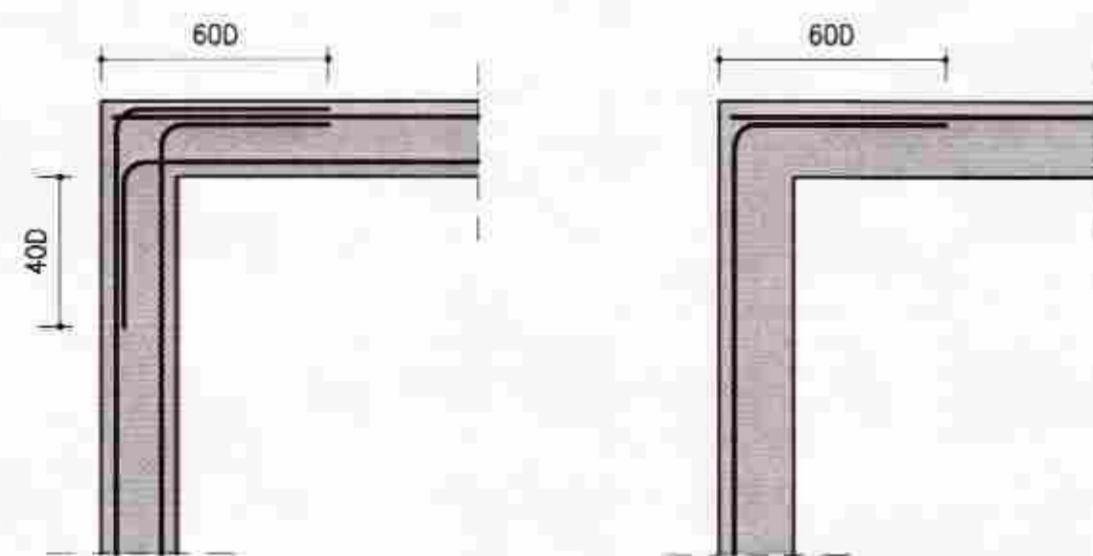

## SÖKKULSKAUT

TENGJA SKAL SAMAN TVÖ NEDSTU JÄRN Í SÖKKLI - 2K12 MED VIRLÁSUM OG LEGGJA JÄRN AD TENGIBOXI FYRIR JARDESKAUT SJÁ NÁNARI ÚTFÆRSLU Á RAFLAGNATEIKNINGUM

## STEINSTEYPA

STYRKLEIKAFLOKKAR STEINSTEYPU ERU SAMKVÆMT ÍST 10 S160, S200, S250, S300, S350

EKKI SKAL NOTA LAKARI STEYPU EN S200 Í BURDARVIRKI SEM BENT ER MED KAMBSTÁLI EDA STÁLNETUM

EKKI SKAL NOTA LAKARI STEYPU EN S250, MED EKKI MINNA SEMENTSMAÐNI EN 300 KG/M<sup>3</sup>, Í ÚTISTEYPU BURDARVIRKIS

EF EKKI ER HÆGT AD FÁ STEINSTEYPU FLOKKADA SAMKVÆMT ÍST 10 HJÁ ÁBYRGUM ADILA (VIÐURKENNDRI STEYPUSTÖÐ) MUN HÖNNUDUR BURDARVIRKJA FYRIRSKIPA BLÖNDUN STEYPUNNAR Í SAMRÁÐI VIÐ VERKKAUÐA

SIGMÁL STEYPU SKAL VERA 5-8 SM, ÞYKKLEIKAFLOKKUN ÞF V/S TALA Í ÚTVEGGJASTEYPU SKAL VERA 0.55 EDA MINNI

Í ALLA STEYPU SKAL SETJA LOFTBLENDI, ÞANNIG AD LOFT-INNIHALD VERÐI 5 %

STEYPULAG Á JÄRNUM SKAL VERA EINS OG SÝNT ER Í EFTIRFARANDI TÖFLU :

	MINNSTA ÞYKKT Í MM PLÖTUR OG VEGGIR	BITAR	STODIR
INNANHÖSS	20	20	25
UTANHÖSS	30	30	35
Í VATNI	40	50	50

STEYPUHULAN SKAL VERA EINS OG SÝNT ER Í OFANGREINDRI TÖFLU NEMA ANNAD SÉ TEKIÐ FRAM Á TEIKNINGUM

## ALMENNT

 K=25.00  
 HEDARKERFI BÆJARFÉLAGS  
 TÁKNAR HÆÐ Í SNIDMYND

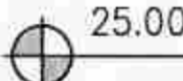
 25.00  
 TÁKNAR HÆÐ Á PLÖTU 25.00 Í GRUNNMYND

 120  
 ÞYKKT STEYPTRAR PLÖTU ER 120 MM

 TÁKNAR STEYPUKIL  
 Í LÓÐRÉTT STEYPUKIL KOMI PVC  
 ÞÉTTILISTI 100 MM BREIDUR

ÖLL MÁL Á TEIKNINGUM ERU Í MM

## TIMBUR

TIMBURGÆÐI Í LÍMTRÉ SKAL VERA L-40 SAMKVÆMT ÍST-DS 413:1998

LÍMTRÉ SKAL FRAMLEIDA Í VIÐURKENNDRI VERKSMÍÐJU OG VERA MERKT SAMKVÆMT NORRÆNUM STÖDLUM

Í FLUTNINGUM SKAL VERJA ALLA BITA VEL FYRIR HNJASKI OG SKAL EKKI TAKA UMBÓÐIR UTAN AF ÞEIM FYRR EN HÚSID ER ORÐIÐ FOKHELT

ALLT TIMBUR SKAL VERA AF FLOKKI K 18 SAMKVÆMT ÍST-DS 413:1998, NEMA ANNAD KOMI FRAM Á TEIKNINGUM

ALLT TIMBUR SEM ER ÚTI OG TIMBUR SEM LIGGUR Í EDA VIÐ STEINSTEYPU SKAL FÓAVERJA MED A.M.K. TVEIM UMFERÐUM AF VIÐURKENNDU FÓAVERNAREFNI

ÞAR SEM TIMBUR LIGGUR AD STEINSTEYPU SKAL SETJA EITT LAG AF ÞAKPAPPA Á MILLI

NEGLING Á ÞAKPAPPA SKAL VERA SAMKVÆMT RB/sfb (47) Ln2

NEGLING Á TIMBURKLEÐNINGU 19x95 OG ÞAKJÄRNI SKAL VERA SAMKVÆMT RB/sfb (47).103

NAGLASTERD a/b TÁKNAR NAGLA MED ÞVERMÁL 0.1 x a mm OG LENGÐ b mm

UNDIR ALLAR BOLTARER OG HAUSA SKULU KOMA SKÍFUR MED KANTLENGÐ 3 x ÞVERMÁL BOLTA OG ÞYKKT 0.3 x ÞVERMÁL BOLTA

ALLAR FESTINGAR Í ÞAKI : NAGLAR, SKRÚFUR, BOLTAR OG SÉRSMÍÐADAR FESTINGAR SKULU VERA HEITGALVANHÓÐADAR EDA ÓR RYDFRIU STÁLI

## ÁLAG

SNJÓÁLAG : ÍST 12:2002, SVÆÐI 1, Sk=3.0 Kn/m<sup>2</sup> : 1.44 kN/m<sup>2</sup>

NOTÁLAG : GÓLFPLATA ÍST 12:2002 : 2.00 kN/m<sup>2</sup>

AUKAÁLAG : LÉTTIR INNV. ÍST 12:2002 : 0.50 kN/m<sup>2</sup>

VINDÁLAG : ÍST 12:2002 : 1.75 kN/m<sup>2</sup>

GRUNDUN : KLÖPP EDA ÞJÖPPUÐ FROSTBOLIN FYLLING  
 GRUNDUNARFLOKKUR 1  
 MESTA ÁLAG Á UNDIRSTÖÐU VEGGJAR 24 kN/m  
 MESTA VIRK SPENNA UNDIR UNDIRSTÖÐU 120 kN/m<sup>2</sup>

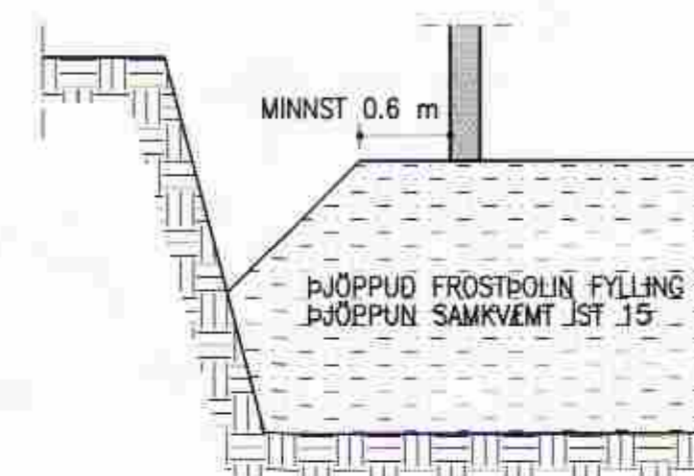

PLÖTUÞRÓF FYLLINGAR SKAL UPPFYLLA E2>100 Mpa FYRIR HRAUN, EN E2 >120 Mpa FYRIR ÖNNUR GRÓF JARDEFNI, HLUTFALL E2/E1<2.5

NR. DAGS. BREYTING

SKÝRINGAR

10/9/07  
 SÆMUNDUR EIRIKSSON 261249-2949

ÁSBORGIR 34

GRÍMSNES OG GRAFNINGSHR  
 801 SELFÖSS



KLÖPP ARKITEKTAR-VERKFRÆÐINGAR EHF  
 NETHYL 2E, PÓSTHÓLF 10050, 130 REYKJAVÍK  
 Sími 577 2277, 699 7747 - klopp@simnet.is

HEITI TEIKN. BURDARPOL - SKÝRINGAR

MELIKVARDI \_\_\_\_\_ DAGS. SEPT 2007

TEIKNING B 001 VERK V 05-313

BREYTING \_\_\_\_\_ YFIRFARID S.E.