

BYGGINGARLÝSING

Byggingin er ein hæð með svefnlofti yfir hluta af húsinu. Húsið er byggt á steypnum undirstöðum sem eru grundaðar á frostfríum púða. Botnplata er 120mm steinsteypt og er einangrað undir plötu með 75mm einangrunarplast. Útveggir eru 50x125 stöðir c/c 600, veggir eru einangraðir með 125mm steinull. Á innarverðu eru veggir með þolplast sem rakavörn 34mm lagnagrind og klæddir plötu-/panniklæðningu. Útveggir eru klæddir að utan með 9mm krossvíð sem neigdur er í úratanilín. Ysta byrði er loftræst standandi liggjandi víðarklæðning. Milligólf er byggt upp af 50x150 gólfbitum c/c 400 og eru milliveggir við miðju 45x70 notaðir sem burður undir gólf. Milligólf er hjóðeinagrað með 100mm steinull og klætt einu lagi af glöspötum / panniklæðningu. Þak er úr 50x225 sperrum c/c 600, þak er einangrað með 180mm steinull. Á innarverður er þolplast, 34mm lagnagrind sem er klædd grenipanil. Sperrur eru klæddar með 25x150 borðklæðningu með heföbundnu 25mm loftbili á milli klæðningar og einangrunar. Loftbil er loftræst með 2 stk 040 loftrörum í hvert bil. Ofan á klæðningu kemur tjörupappi og ysta klæðning litað búrastál. Gluggar eru timburgluggar með K-gleri. Húsið er hitað með heföbundnu lokuðu ofnakerfi ásamt Innsteyptum gólfhita þar sem framrásarhitastigi er stýrt handvirkt. Lagnaefni í hitalögnum og neysluvatni er álpex en í frærensli PVC í grunni og PP ofan við botnplötu.

Efni og vinna skal vera í samræmi við byggingareglugerð, viðkomandi ÍST staða og reglugerð um brunavarnir.

Leyflegar kólnunartölur fyrir byggingarluta:

- Þak: 0,2 W/m² °C
- Veggir: 0,3 W/m² °C (vegló meðatal)
- Gólf: 0,2 W/m² °C
- Gluggar/hurðir: 2,0 W/m² °C
- Útveggir (vegló meðatal, veggfletir, gluggar og hurðir): 0,85 W/m² °C

- Tákn:
- RS Reykiskynjarl
 - BO Björgunarop, BO í svefnherbergjum hxb 955x525 og svefnlofti 840x995
 - ET Eldteppil
 - ST Slökkvitæki
 - KS Kaðalstigi
 - NF Gólfmúrfall

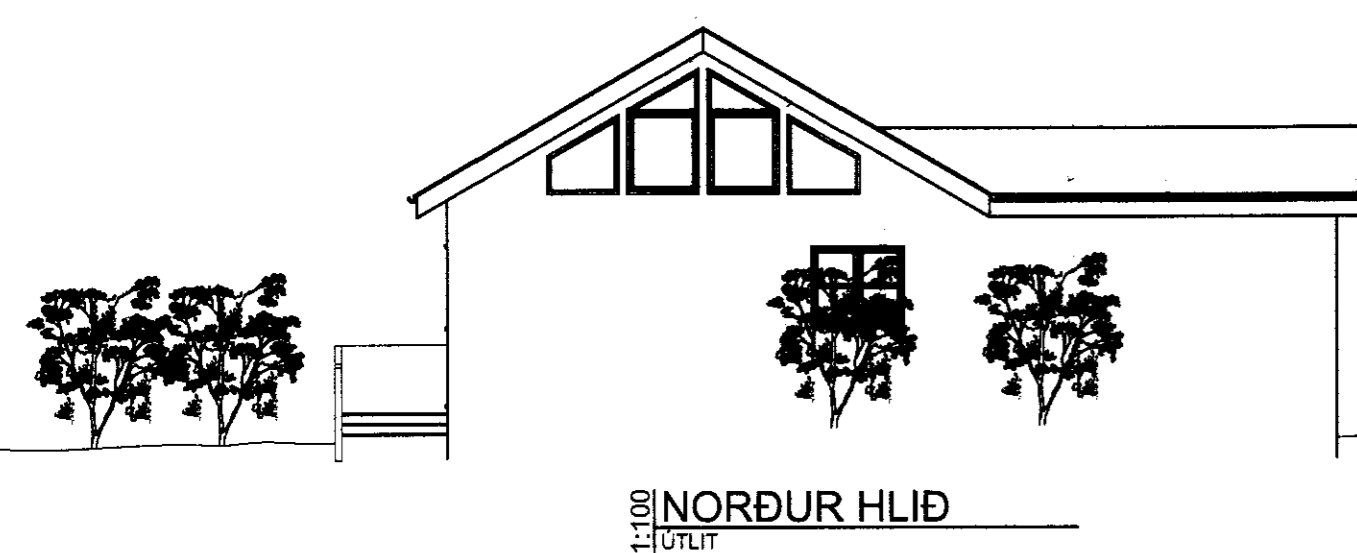

NORÐUR HLÍÐ
1:1 ÚTLIT

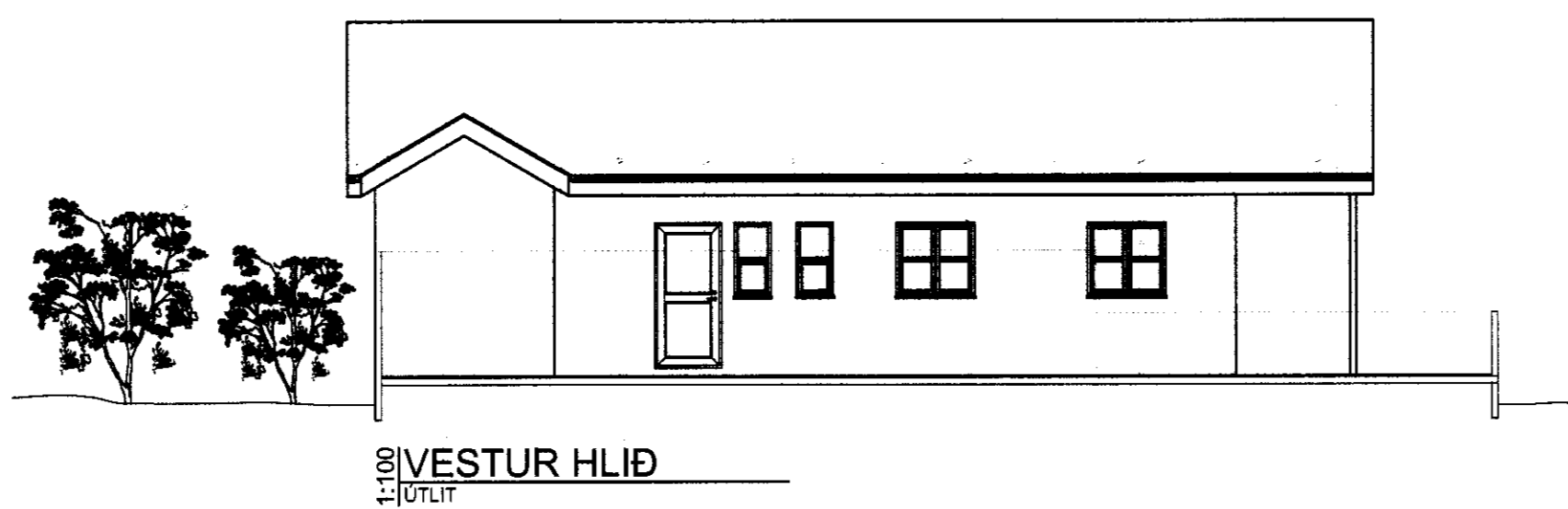

VESTUR HLÍÐ
1:1 ÚTLIT

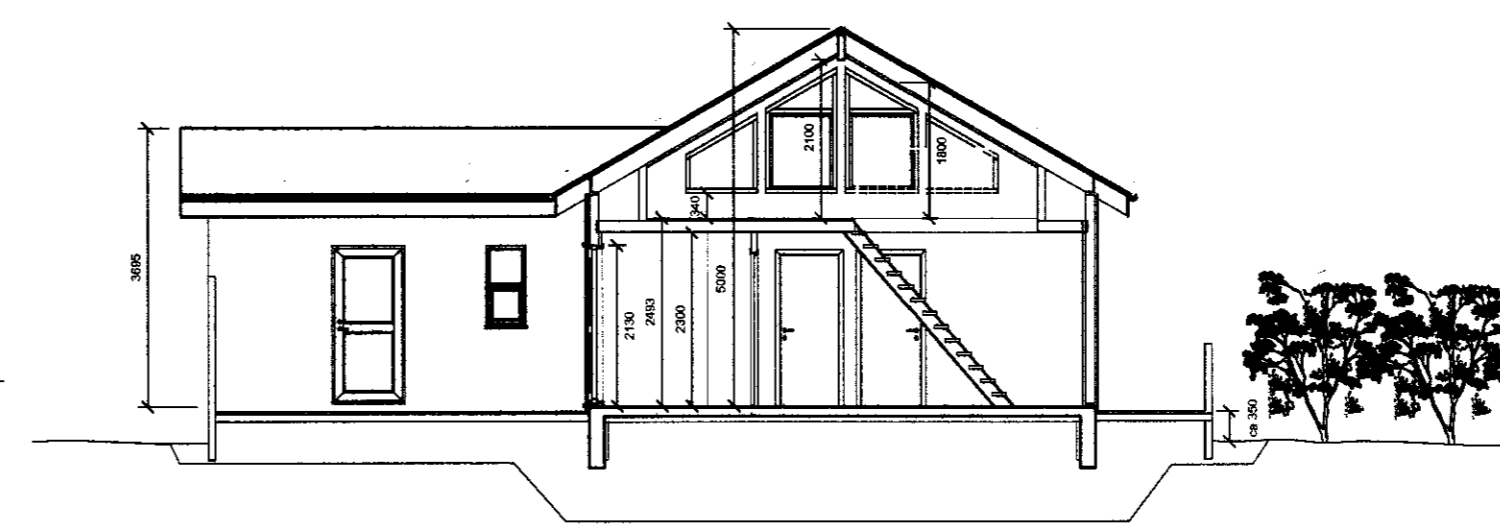

A - A
1:1 SNÍÐ

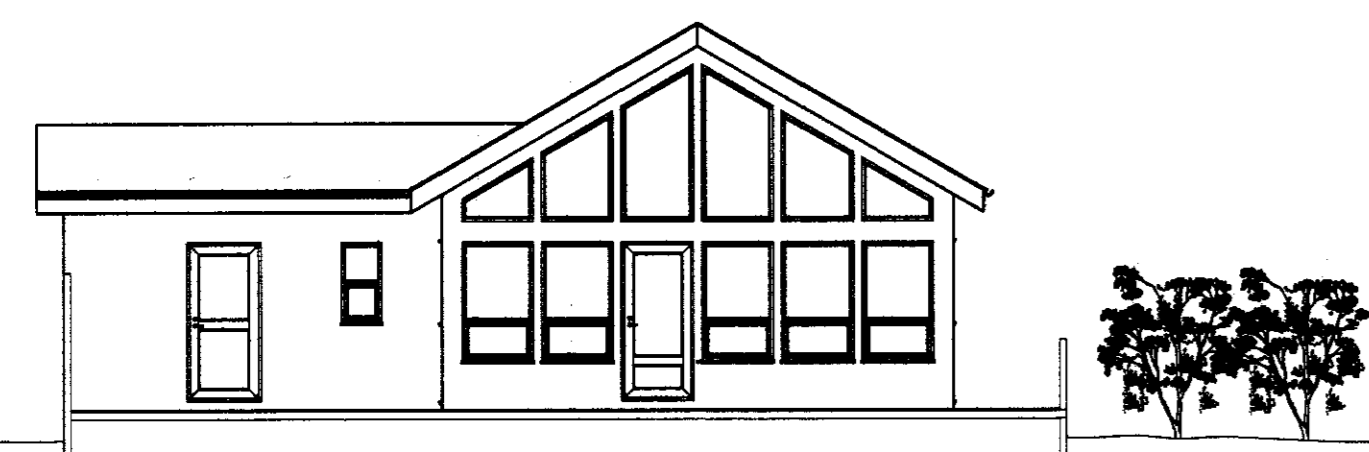

SUÐUR HLÍÐ
1:1 ÚTLIT

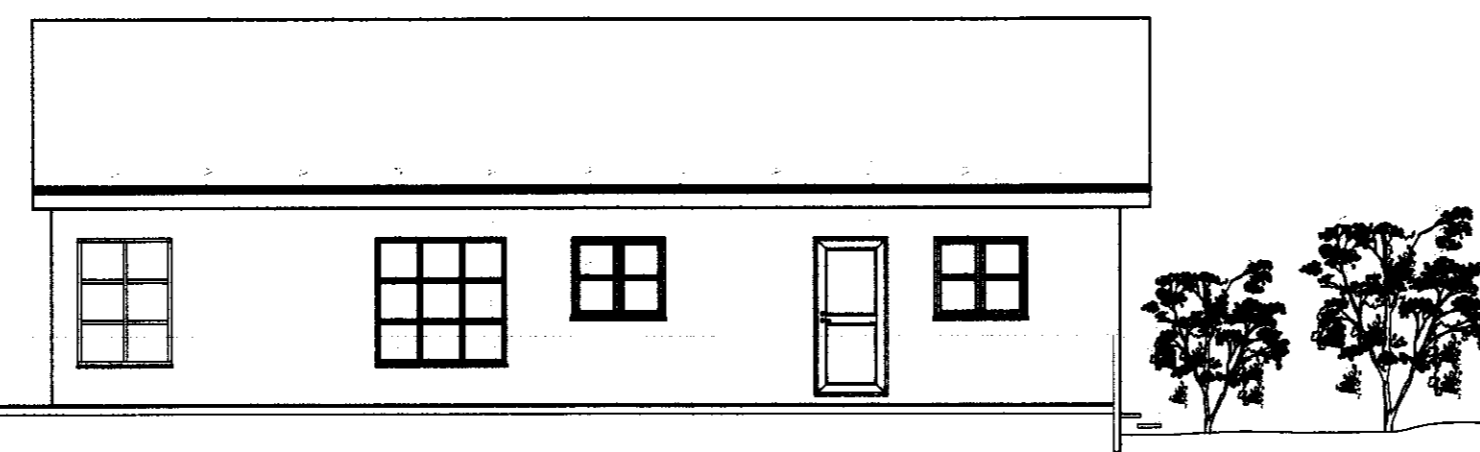

AUSTUR HLÍÐ
1:1 ÚTLIT

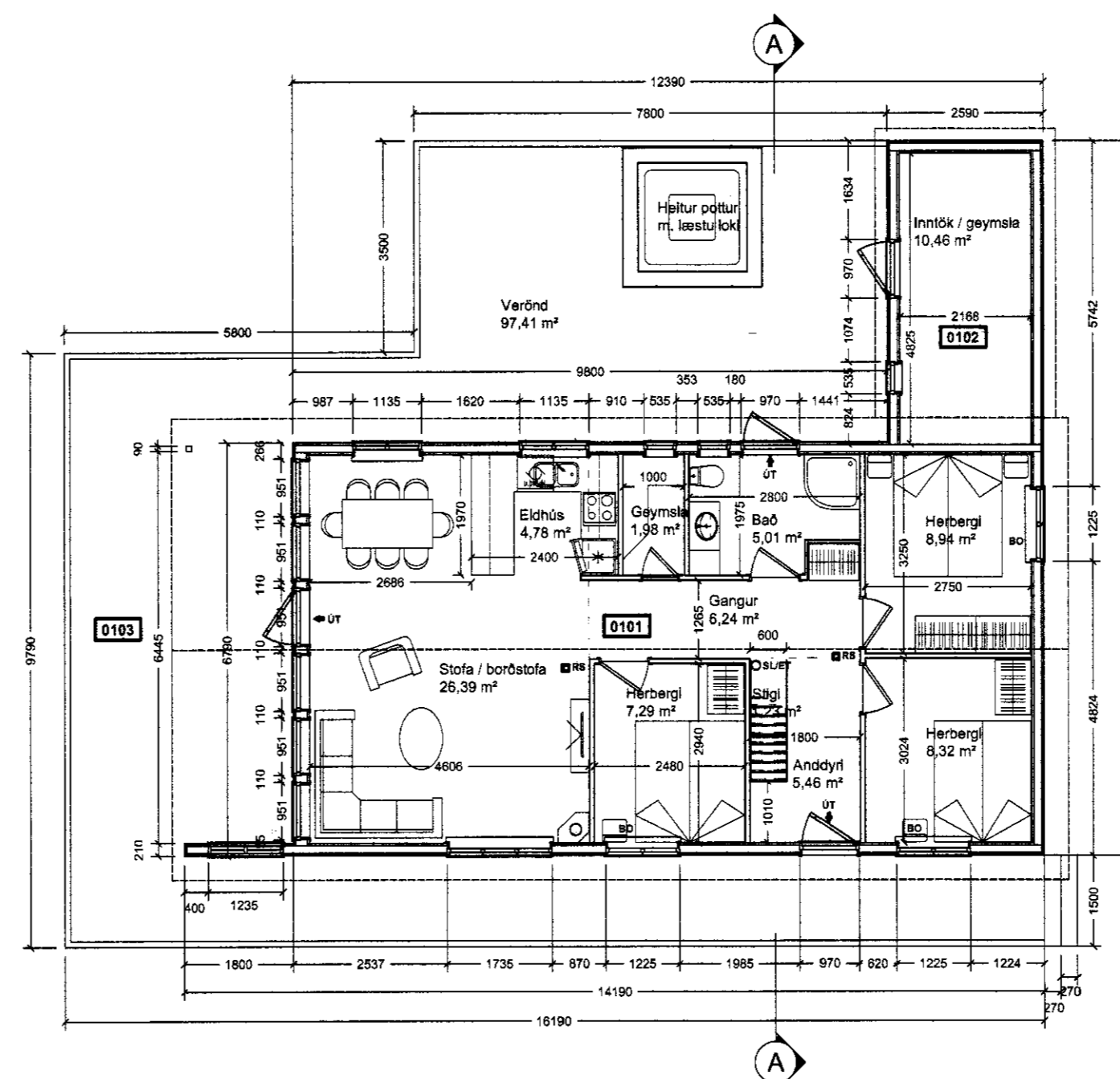
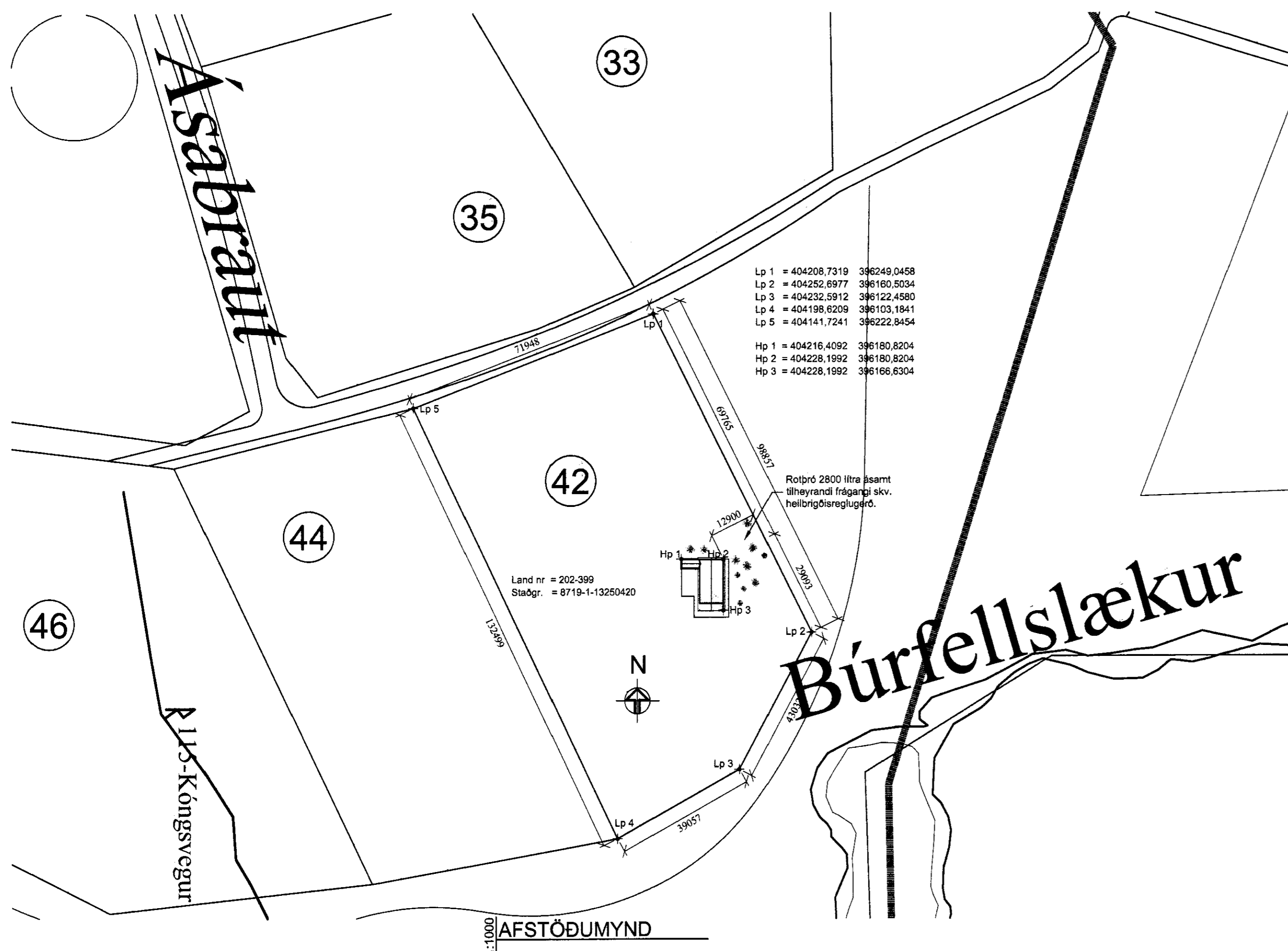

NEDRI HÆÐ
1:1 GRUNNMÝND

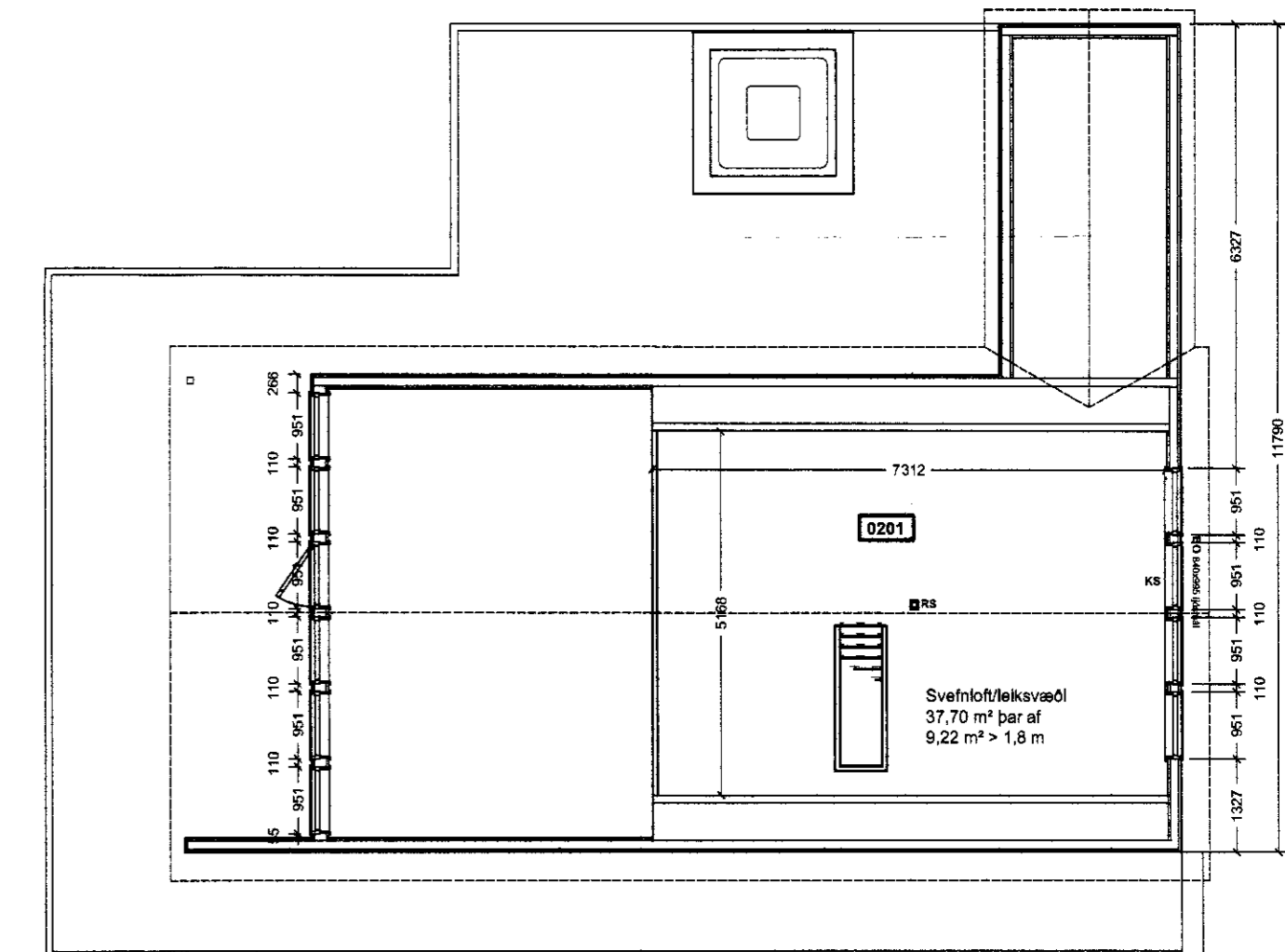

EYRI HÆÐ
1:1 GRUNNMÝND

SKRÁNINGATAFLA

SKRÁNINGATAFLA: Ásabraut 42, Í Ásgarðslandi
Lanúmer: 202-399
Matahlutanúmer: 01
Útgáfa: 4.01e
Skráningartími: Magnús Hilódal Guðjónsson
Kennitala: 210864-7849
Dagur: 23.4.2011

Uppskipting og lýsing	D1	D2	D3	D4	D5	D6	D7	D8	D9	D10a	D10b	D11	D12	D16	Rakkaða	D17
DO Lokun	DO Lokun	DO Lokun	DO Lokun	DO Lokun	DO Lokun	DO Lokun	DO Lokun	DO Lokun	DO Lokun	DO Lokun	DO Lokun	DO Lokun	DO Lokun	DO Lokun	DO Lokun	DO Lokun
Matahluti					95,3	50,3	1,2	0,0	145,6	40,9		300,3	126,9	104,7		526,839
Both												19,1				
A 0101 1. hæð					95,3	50,3	1,2	0,0	145,6	40,9		371,2	126,9	104,7		
A 0102 Sumarhús					82,7	50,3	1,2		133,0	40,9	2,95	5,00	352,4	116,4	4,26	495,864
A 0102 Innlök/geymsla					12,6				12,6		2,95	2,95	18,8	10,5	12,6	2,95
C 0103 Verönd/pallur					97,4				97,4							30,975

Athugasemdir: Sameignir summa

Eignarhald	Eignarhald	Nettun	Birt fatamál	Sérgagn	Skiptagæmmi	Sérgagn og sameign
0101	Sumarhús	104,7	526,839	526,839		526,839
	Alls	104,7	526,839	526,839		526,839

Verk: **SUMARHÚS Í ÁSGARÐSLANDI**
ÁSABRAUT 42
Útlit, afstöðumynd,
byggingarlýsing og skráningatafla

Verk nr.:
Dagsetning: 10. Apríl 2011
Kvartál:
1:100/1:1000
Vikur fyrir: Kemur í stað
Útgáfa: Blað 1 af 1
Teikning nr.: **A 01**

GSM +47 99214954
magnus@faghonnun.is
FAGHÖNNUN EHF
RÁÐGJÖF • HÖNNUN • ÁÆTLANIR
Magnús Hilódal Guðjónsson 210864-7849
Magnús H.