

MÓTTEKID
07 OKT. 2013
Guðbjörg Þórisdóttir
Byggingafræðingur, List-, Áttæðing og Félagsráðgjafi

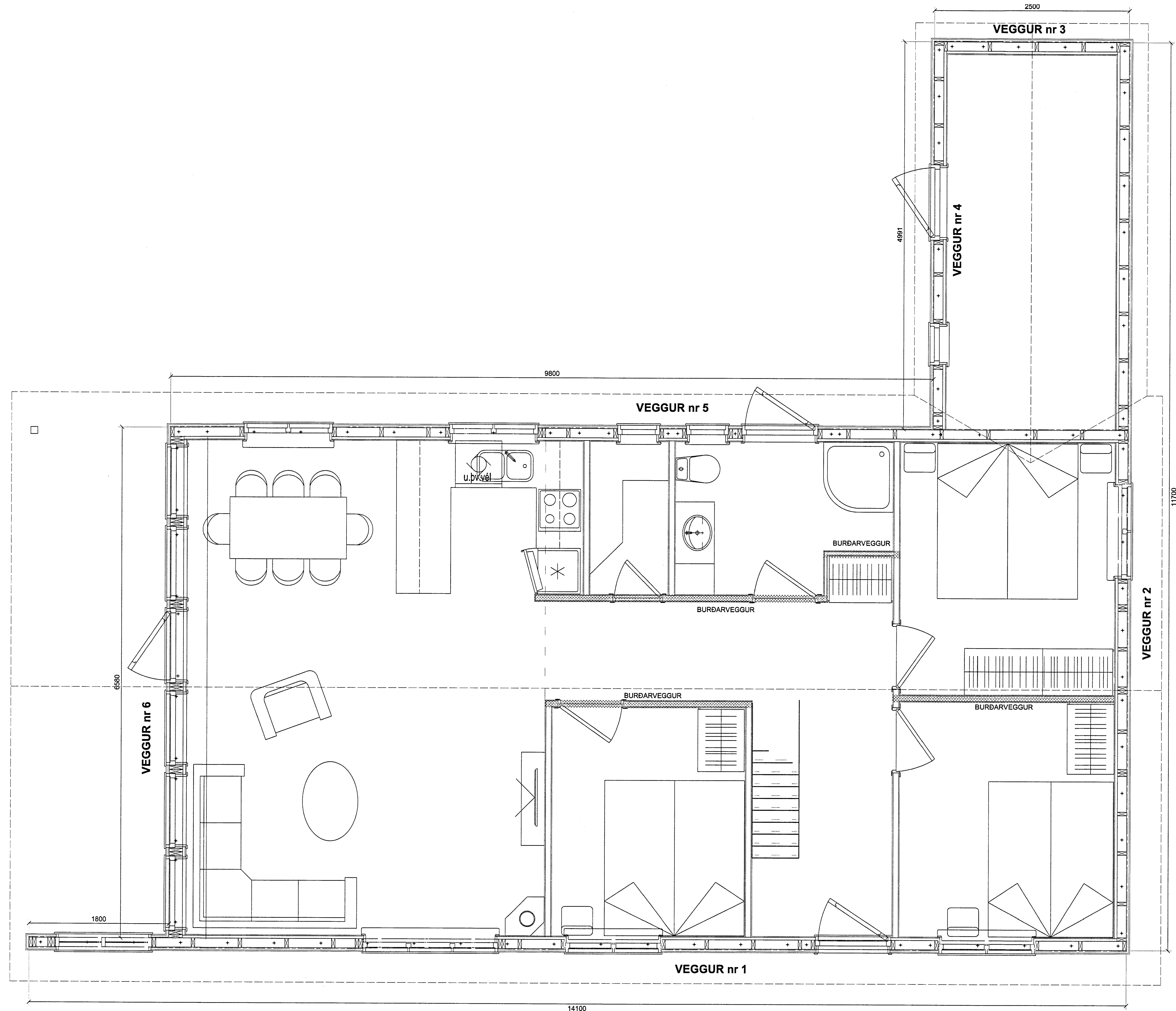

SKÝRINGAR

ALMENNT

ALMENNAR SKÝRINGAR KOMA FRAM Á TEIKNINGU B 00.

ÚTVEGGJAGRNIDUR

ÚTVEGGJA GRINDUR ERU 45x120 EDA 45x170 sbr. ÁSYND VEGGJA. ALLT TIMBUR ER Í FLOKKI K18 (T1) EDA BETRA. GRINDUR KLÆÐAST 9mm KROSSVIÐ AÐ UTAN OG ER KROSSVIÐUR NELGDUR Í URETANLIM MEB BYSSUSAUM 2,5x50 c/c 150mm AÐ JAFNADI ÞÓ ER NEGLING ÞÉTT VIÐ ÚTHORN ~2m INN Á VEGGFLOT Í c/c 75mm. UNDIR PLOTU SAMSEYTI ER SETT LAUSHOLT/LASKI td. 34X70.

BÆTA SKAL LAUSHOLTUM / STYRKINGU INNAN VIÐ KROSSVIÐ, 3stk Á HÆÐINA. STAÐSETNING ÁKVÁRDAST AF NEGLINGU / FESTINGU KLÆÐNINGAR UTANHÚSS.

ÞAR SEM TIMBUR KEMUR AÐ STEIN ER SETTUR TJÖRUPAPPI Á MILLI.

FÓTSTYKKI FESTIST VIÐ SÖKKUL MEB 12mm c/c600 INNSTEYPTUM/INNLIÐMUM SNITTINEIUM sbr. MERKING Á GRUNNMÝND.

INNVEGGJAGRNIDUR

GRINDUR MERKAT BURÐARVEGGUR ER 45x95 c/c 600 OG ER SETT 2stk LAUSHOLT Á HÆÐINA c/c770. ALLT TIMBUR ER Í FLOKKI K18 (T1) EDA BETRA. GRINDUR KLÆÐAST 12mm STANDANDI GRENIPANIL.

TÁKN

- ÚTLINUR ÞAKS
- + 12mm FESTING VIÐ SÖKKUL
- SAMSEYTI KROSSVIÐS
- BURÐARVEGGUR

SUMARHÚS Í ÁSGARÐSLANDI ASABRAUT 42 Grunnmynd burðarveggir Númering burðarveggja Skýringar		Vork nr. Dagssetning 20 2011 Kvarði 1:25
Hannað April 2013	Teiknað MHG	Virlitað MHG
GSM 863 8406 magnus@faghnun.is		Útgafa A Blað 1 af 1 Teikning nr. B 02
Magnús Hildal Guðjónsson 2108847849 		

GRUNNMÝND
BURÐARVIRKI, NÚMER VEGGJA

202399 - 1325-0420