

SAMPYKKT  
13 SEPT. 2011.  
*Wj. Þorsteinsson*  
Byggingafræðingur og hönnuður

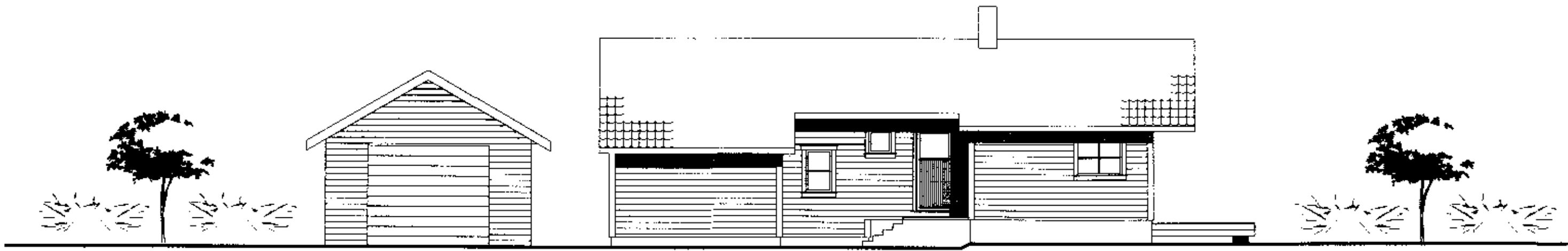

Útlit Norður



Útlit Suður

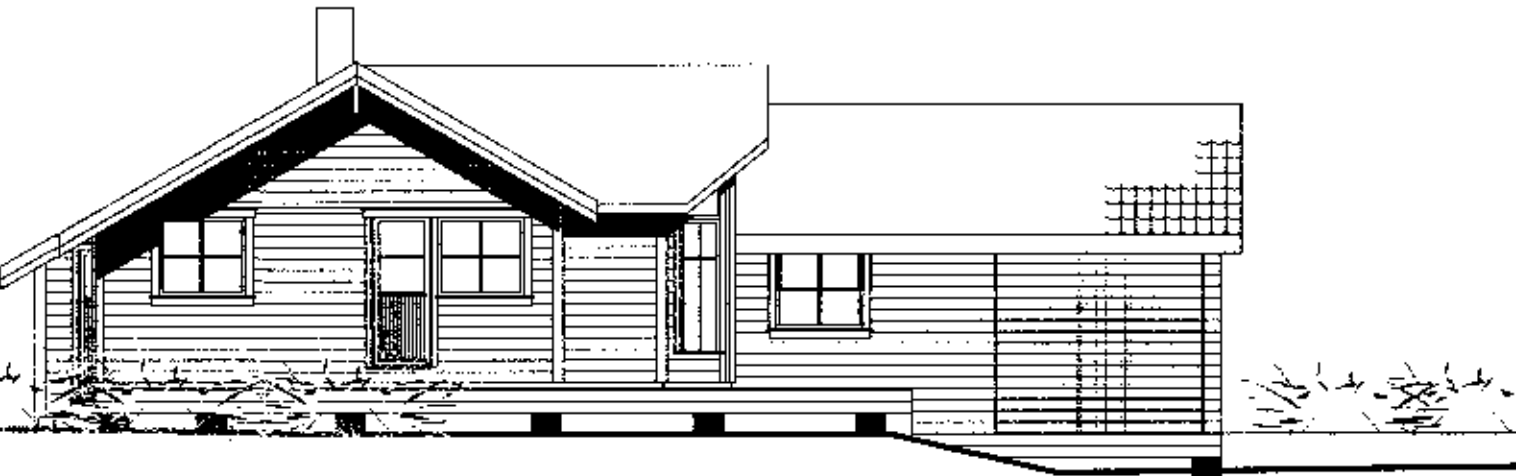

Útlit Vestur

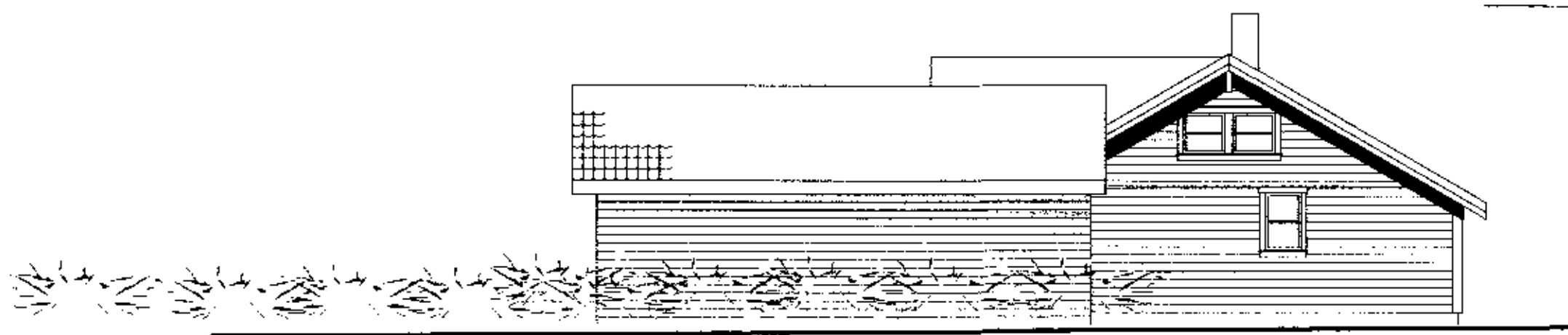

Útlit Austur

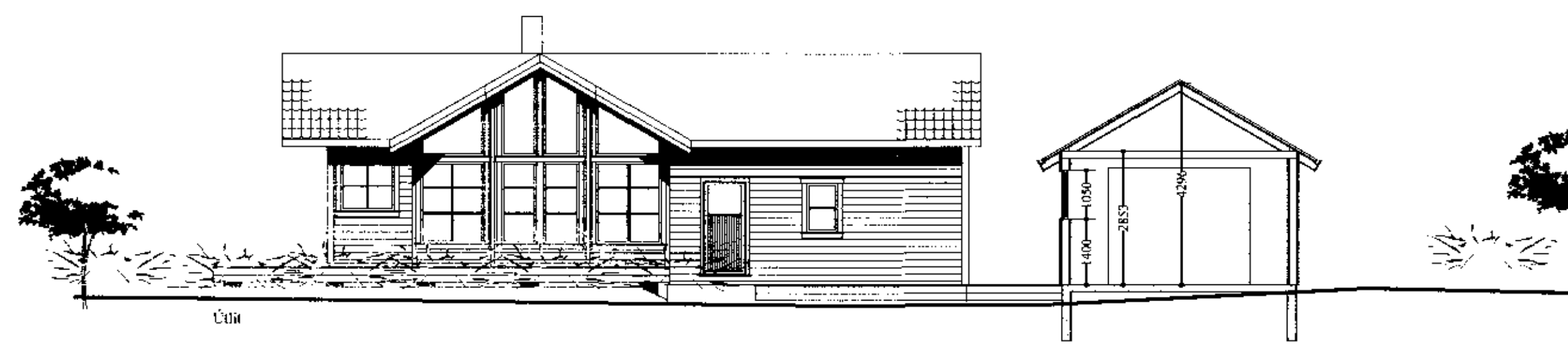

Útlit

**Almennar skýringar:**

Efni og gerð:  
Húsið er innflutt norskt einingarhús.  
Húsið stendur á steiptum sökklí. Veggir, gólf og þak eru úr timbri. Þakið er borðaklætt og þar ofan á kemur þaksteinamynduð klæðning. Veggir eru klæddir að utan með timburklæðningu. Handslökkvitæki staðsetjst í samráði við slökkviliðsstjóra.  
Bílgeymsla/geymsla er byggð á staðnum.  
botnplata og sökklar steypir  
Veggir og þak eins og með sömu klæðningu og í húsinu.

**Annað:**

Einstakir byggingahlutar skulu uppfylla eftirfarandi U-gildi:  
Byggingarhluti W/m² K  
Útveggir 0,40 (150 mm steinull)  
Þak 0,20 (200 mm þakull)  
Gólf 0,20 (200 mm steinull.)  
Gluggar (k-gler) 2,00 (Tvöfalt k-gler)  
Hurðir 3,00 (35 mm gegnheill víður)

**Austurbrúinir 9 Ásgarðslandi**

Útlit og skurður	kvarði 1:100	tekn. nr. 2
Agúst Þórðarson byggingafræðingur bfi kt. 041051-4509 Smiðjuvegi 11 200 Kópavogi sími 554 2241, 893 8601 fax 554 2231 netfang: rym@islandia.is	dags. 20.09.2010	breytt: <i>Agúst Þórðarson</i>

Breytt dags.	Eðli breytinga	Breytt dags.	Eðli breytinga	Breytt dags.	Eðli breytinga	Breytt dags.	Eðli breytinga
--------------	----------------	--------------	----------------	--------------	----------------	--------------	----------------