

suður

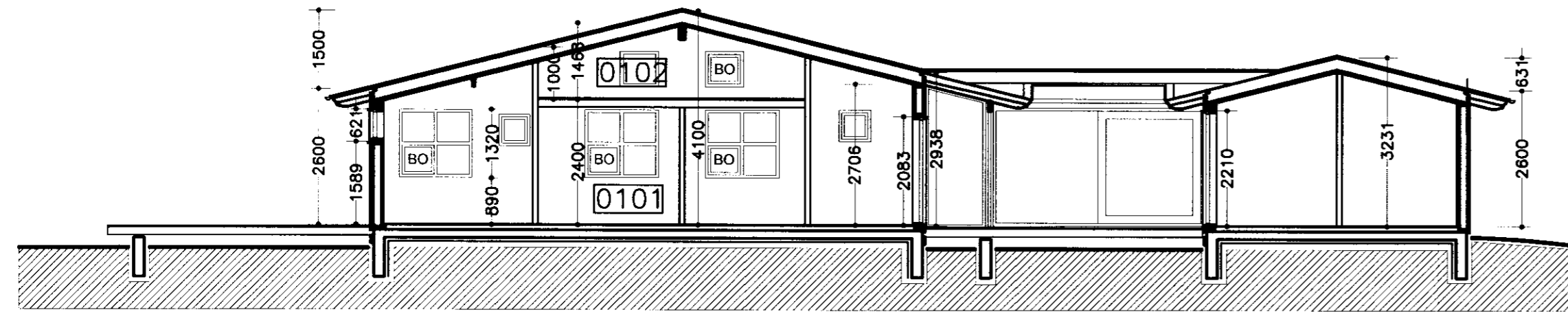

snið C-C

**SAMPYKKT**  
25 JAN. 2012  
*Alfgr. Þorsteinsson*  
Byggingafræðingur, Árnassýslu og Flóahf.



þversnið A-A

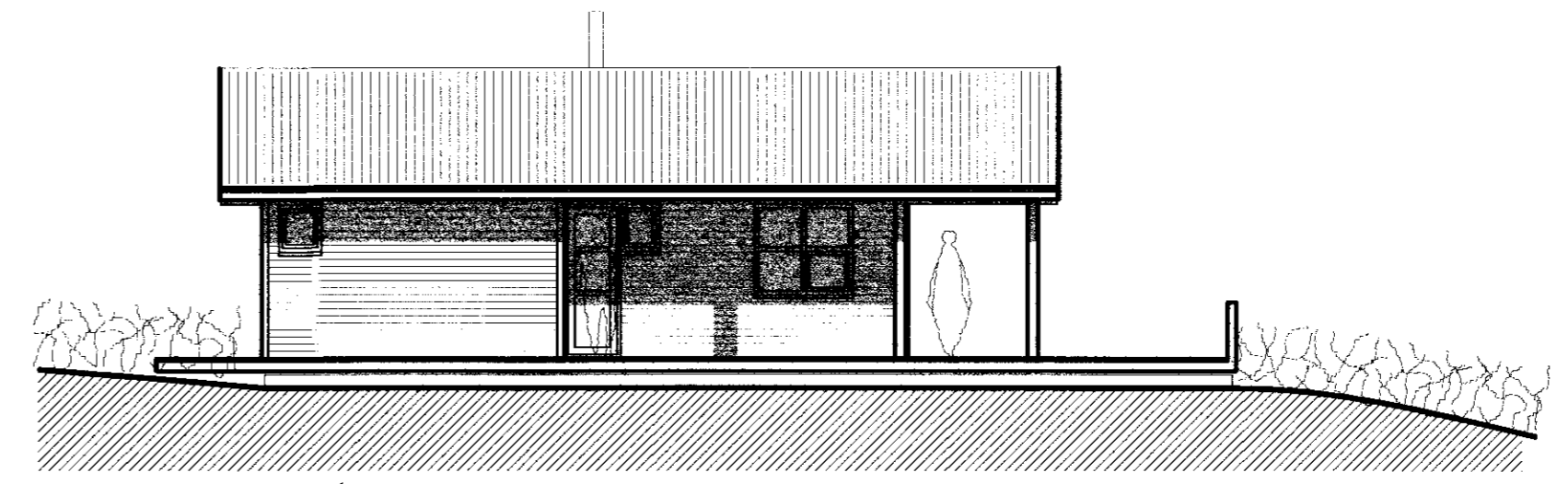

vestur

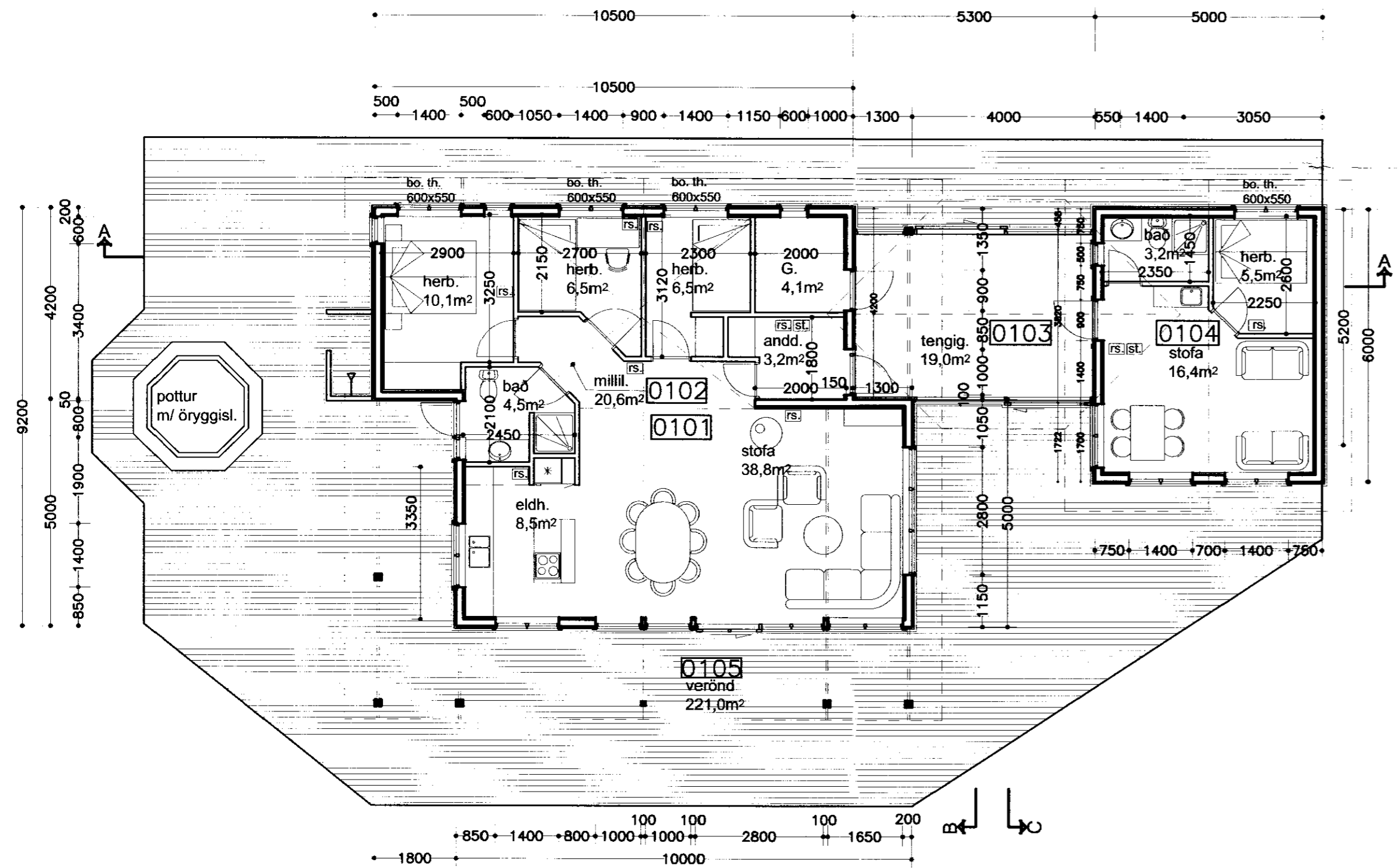

grunnmynd

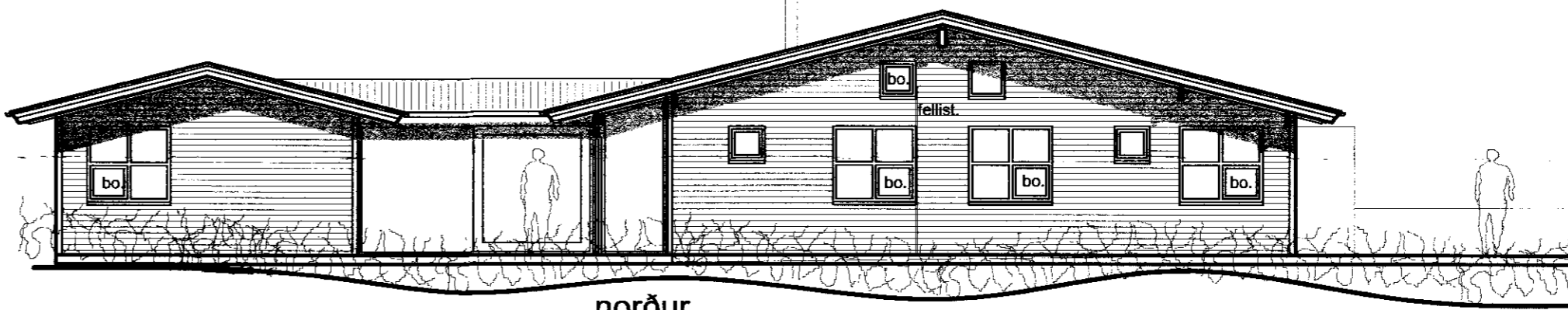

norður

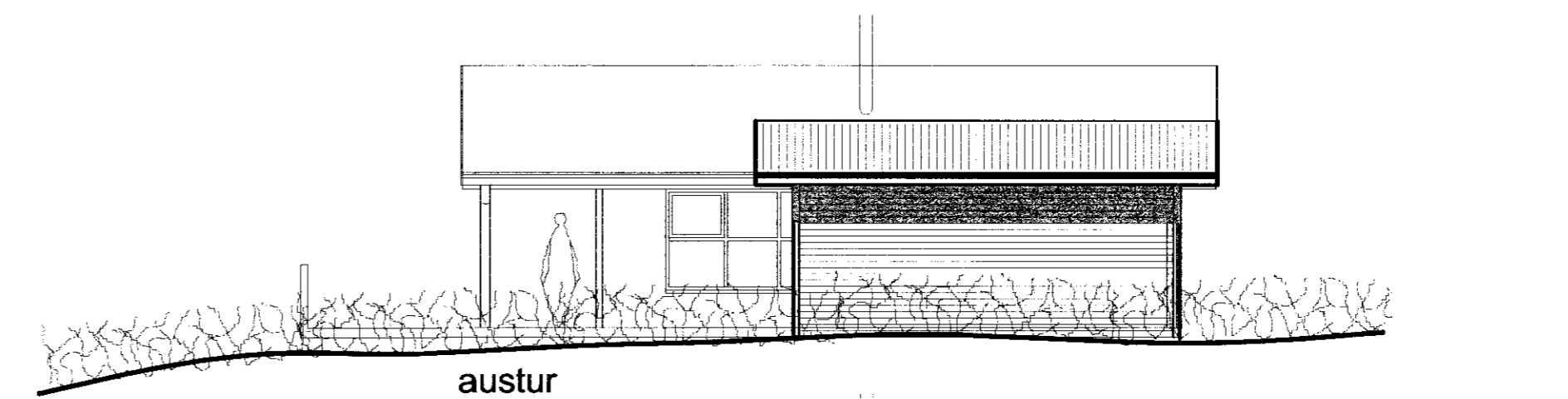

austur

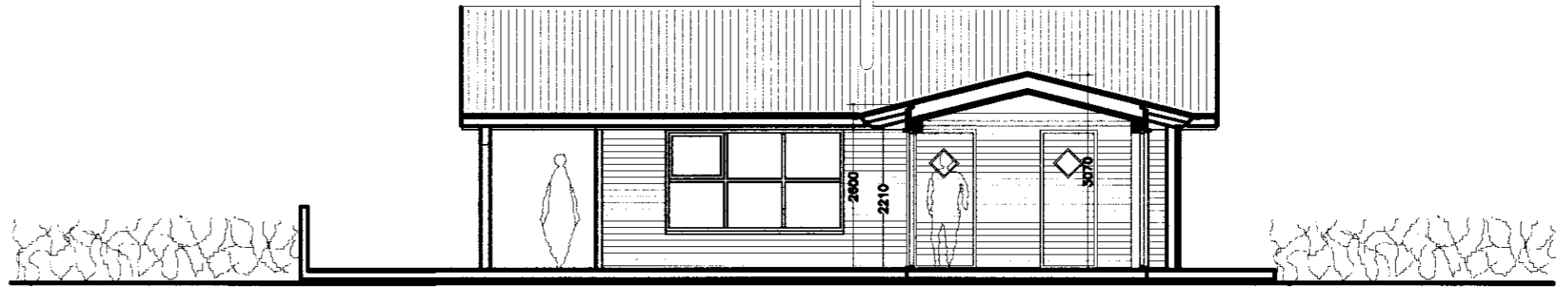

snið B - B

Eldvarir:  
Í hvert herbergi bústaðarins skal setja reykskynjara,  
og handsökkvitæki við inngang.

Fristundarhús í landi Öndverðaness, Grímsnes-og Grafningshreppi Árnassýslu.  
lóð nr. 88

grunnmynd, þversnið og útlit  
kvarði 1:100 teikn. nr. 2

Ingí Gunnar Þórðarson byggingafræðingur bff kt. 280453-3239  
Safamýri 87 Reykjavík sími 568 3523, 897 3523, netf.igth@simnet.is

Breytt dags.	Eðli breytinga	Breytt dags.	Eðli breytinga	Breytt dags.	Eðli breytinga	Breytt dags.	Eðli breytinga
				20.12.2011	Húsi breytt í einn matshluta með tengibýgingu		

dags. 20.11.2010  
*Alfgr. Þorsteinsson*