

Grunnmynd Mkv. 1:50

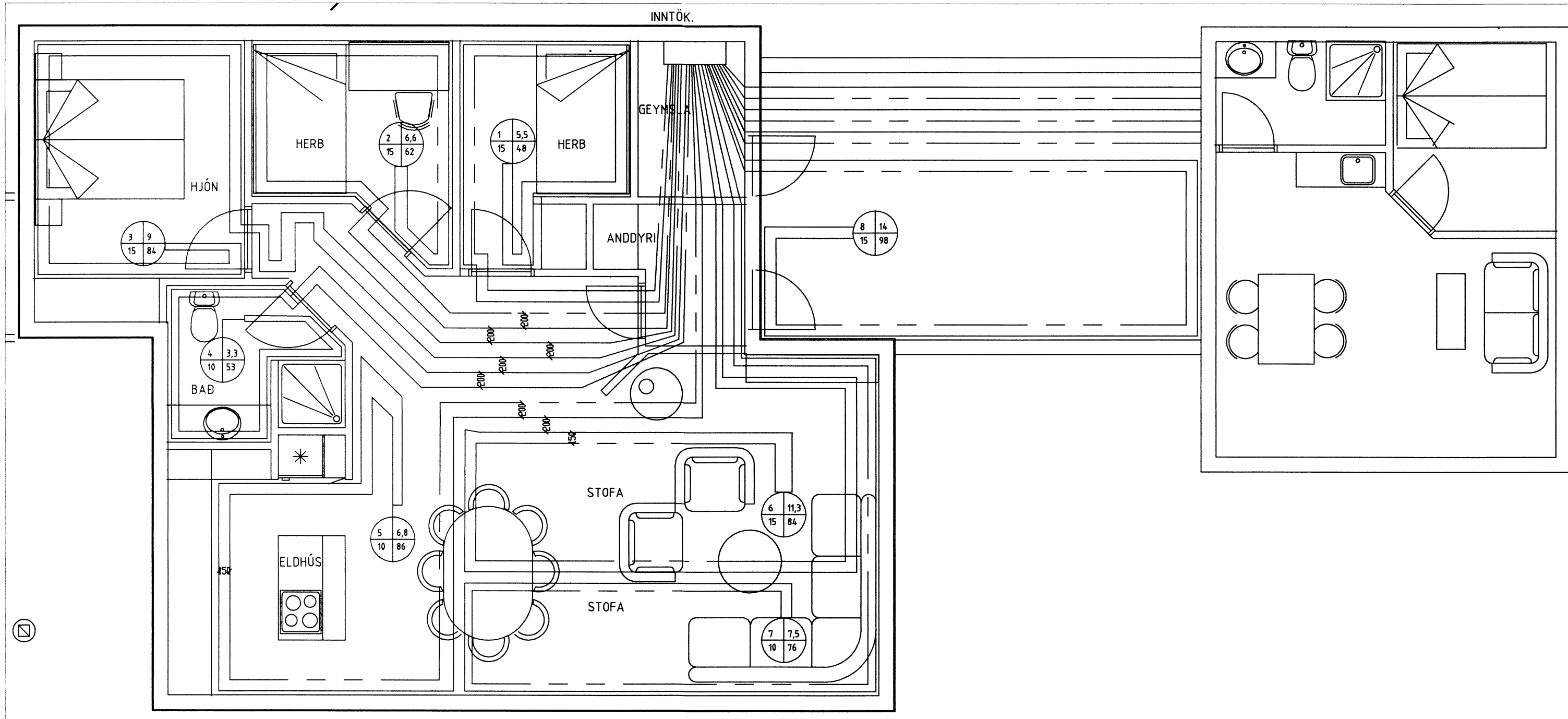

Skýrings- og byggingarfulltrúi Uppsveita bs.
 Yfirfarið
 05 JUNÍ 2015
 M. Guðjónsson
 (Signature)

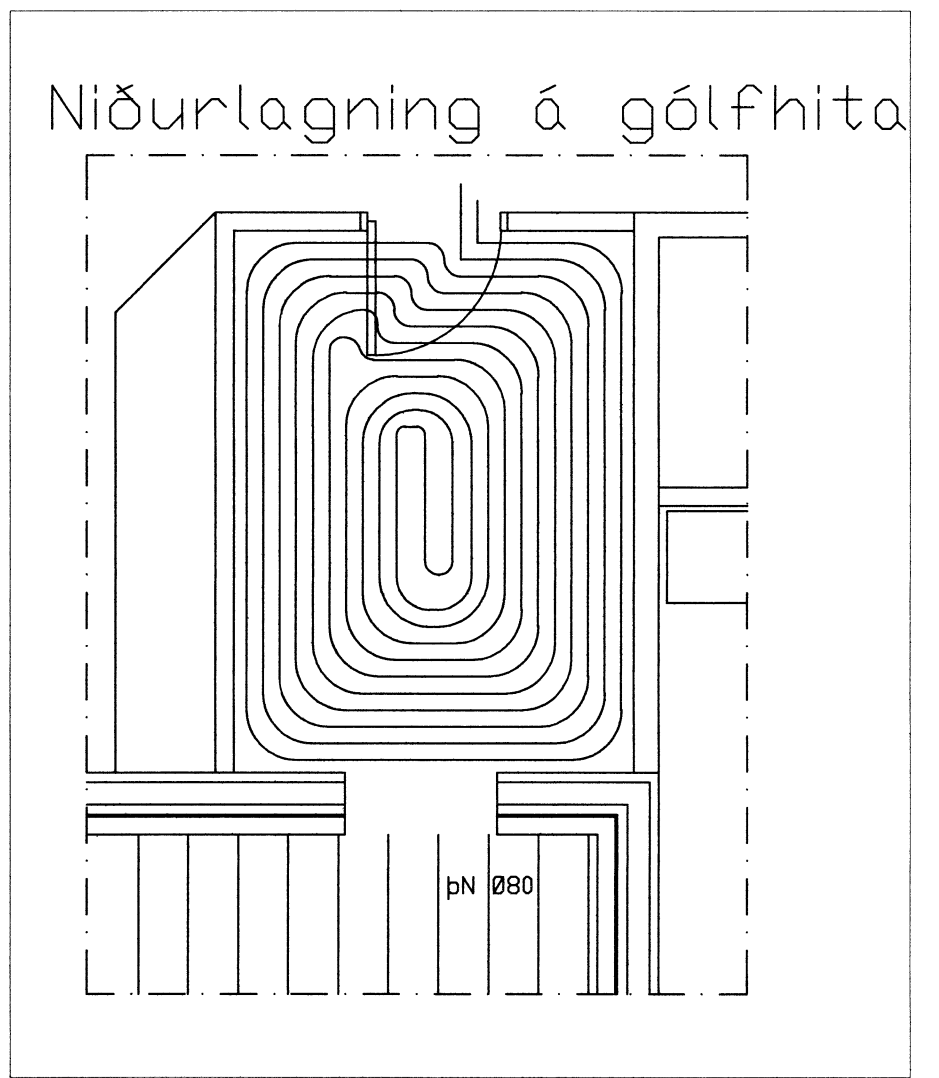

Skýringar :

Gólfhiti.

Nota skal viðurkenndar pípur frá Rb-vottun , pípur Ø15x2mm alPex eða pp og lagnir skulu vera með viðurkenningarvottorð frá Rb. Hitanemi í herbergi sem tengist í stjórnstöð og þaðan í loka á dreifikistu t.d. giacomini, rehau á (hita,Prýstimelar og loftskrúfur) dreifikistu þar sem fleiri en ein hitaslaufa er, skal sameina hitanema þegar fleiri en hitaslaufur eru í einu rými eða herbergi. Hitanemar í herbergjum eru þráðlausir og nema boð frá mótarlökum á dreifikistu. Fara skal eftir leiðbeiningum framleiðenda um niðurlögn ,festingum og annað sem til fellur um frágang gólfhita.

Gólfíflögn leggst í botnplötu með 100mm einagrunn undir plötu. Fjarlægð á yfirborði pípu verði 3-4cm frá yfirborði plötu. festa skal rækilega lagnir í járnagrind, hafa skal Þrýsting á pípum við niðurlögn steypu 10 bór.

Skýringar á gólfhitaflaumum

nr	m2	nr , herbergisnúmer
c/c	L	m2 , stærð viðkomandi herbergis
		c/c , fjarlægð á milli röra á viðkomandi slöngu.
		L , lengd á viðkomandi slöngu.

(Signature)

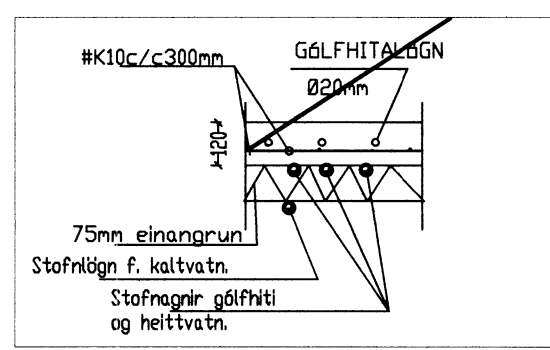

Mkv. ~1:20

Breytingar			Fristundarhús Amarrhólsbraut 1. í landi Öndverðarness Löð nr. 88 Grímsnes- og Grafningshreppi Árnessýslu.
Nr.	Dags.	Nafn	
			Tæknipjónusta Ragnars G. Gunnarssonar ehf. Smiðjuvegi 11 fax/s: 5445350 ragnargg@simnet.is
			Mkv. 1:50/20
			Nr. 12
			Dags. 2014.06.24
			kt.:110947-2839

Gólfhiti.
 snið og skýringar.