

Sigríður Björnsdóttir

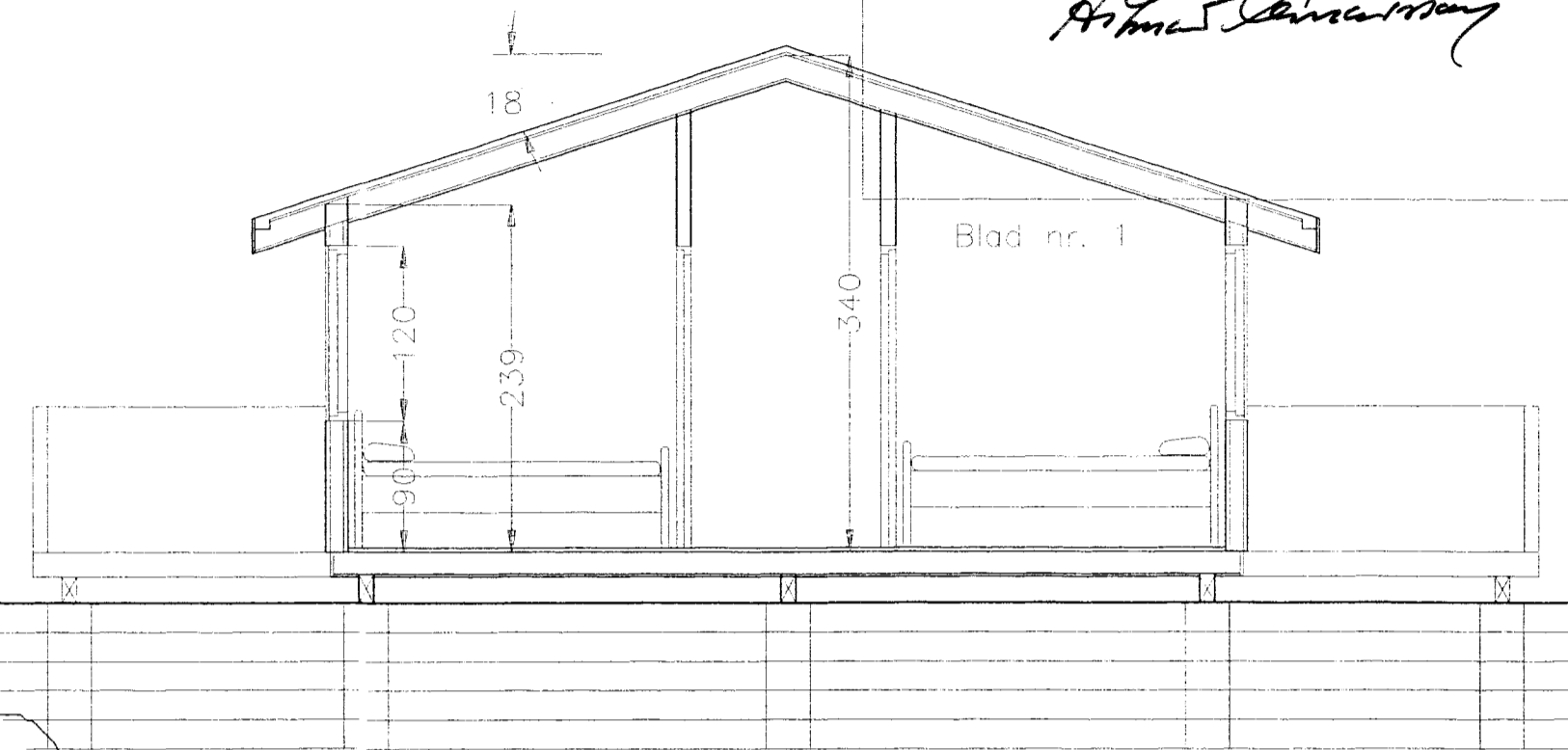

Snid a-a

Byggingarlýsing :

Húsið byggist úr timbri á léttar undirstöður (staura) allt tréverk utanhúss verður fúvaríð með viðurkennu efni.
Byggingafulltrúi staðsetji hús á lód í samráði við húseiganda.

Stærðir:

Flatarmál húss 69.30 m²
Rúmmál húss 198.20 m³

136	135
137	134
138	133
139	132
70.0m	131
III	130
141	129
142	128
143	

Afstöðumynd

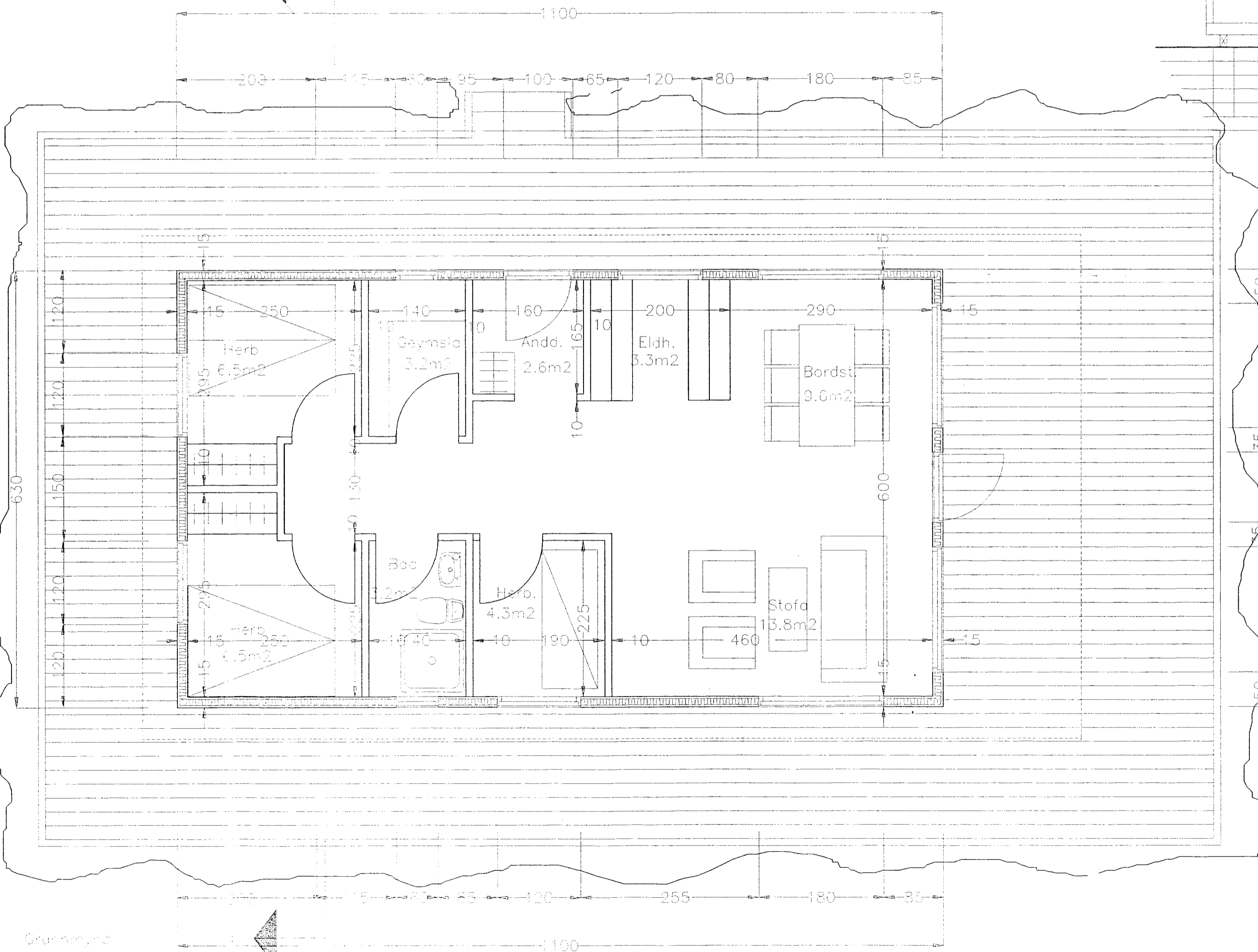

Grannamynd

Sigríður Björnsdóttir