

Samþ. 30.01.2000

Arnór Einarsson

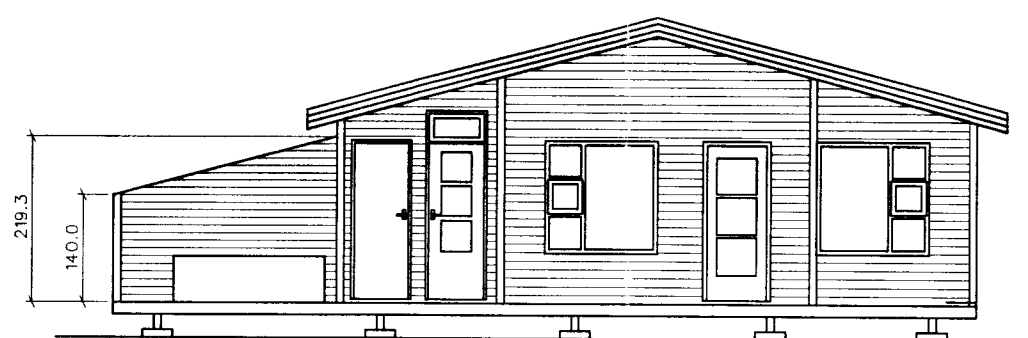

SUD- VESTUR

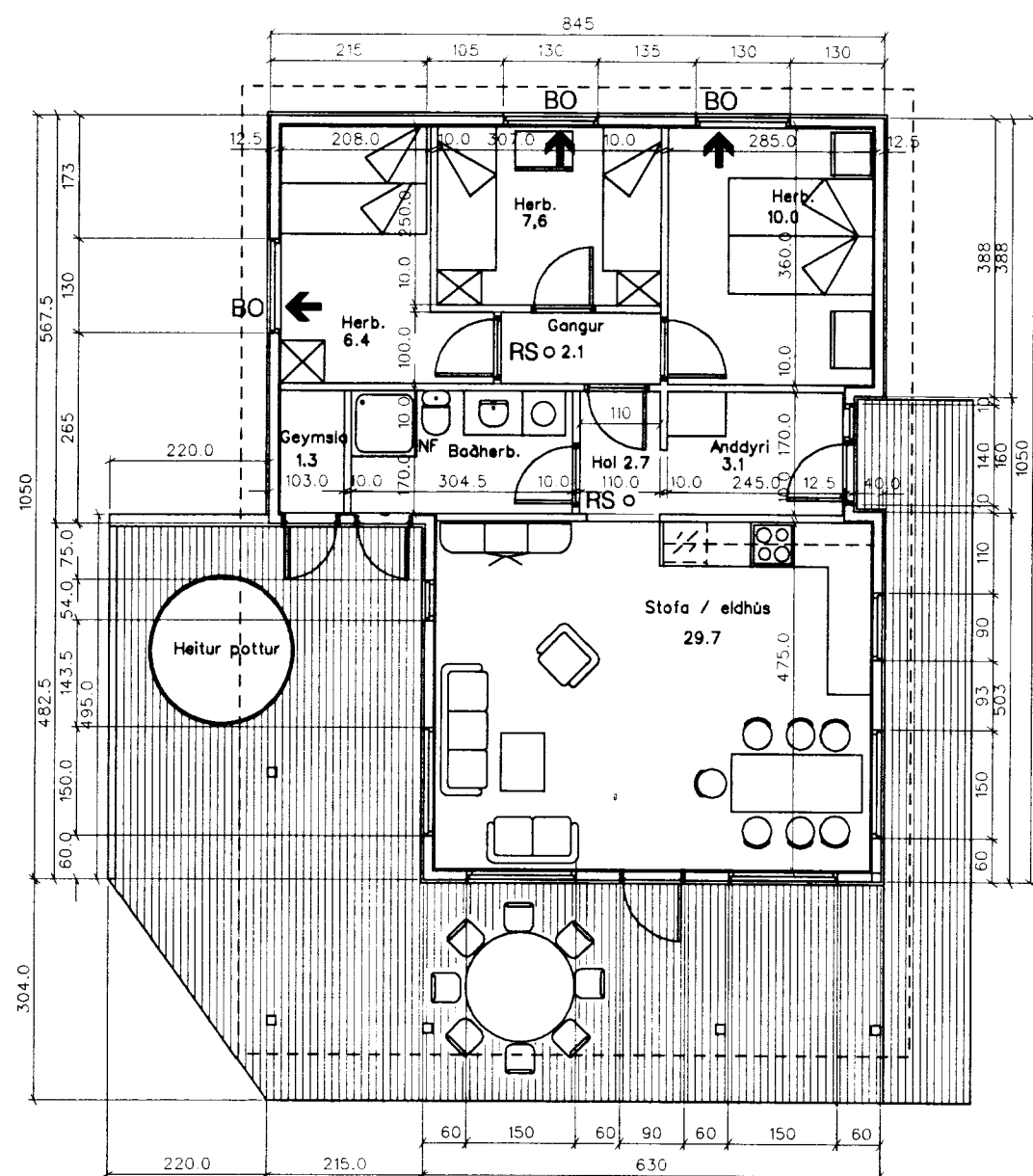
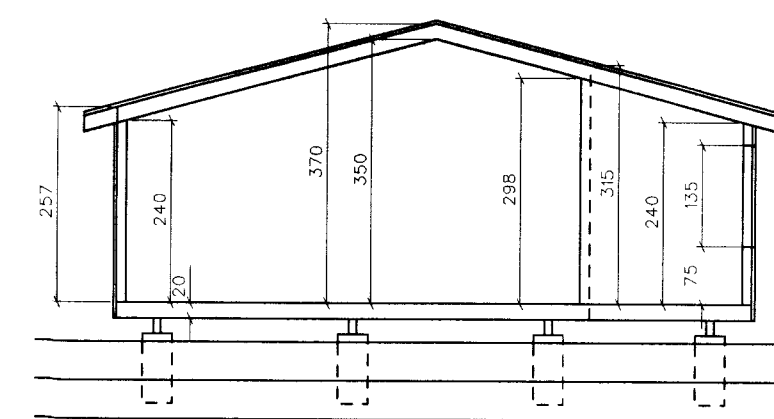

SNEIDING

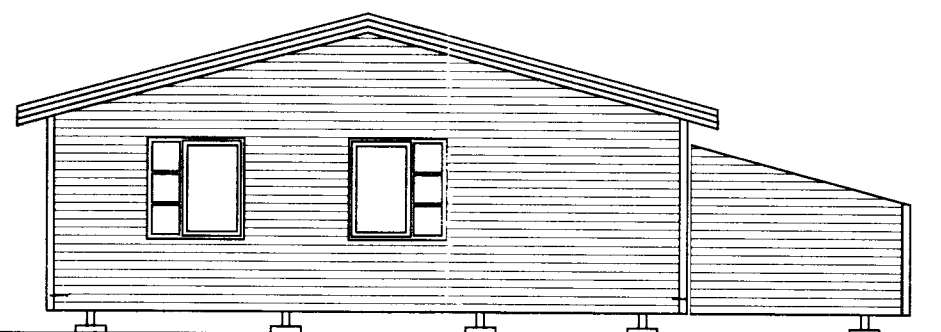

NORD- AUSTUR

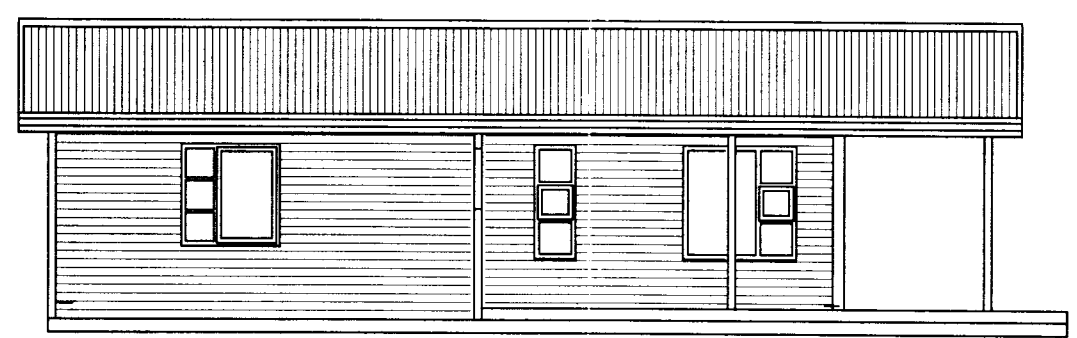

NORD- VESTUR séð á hús innan við skjólvegg

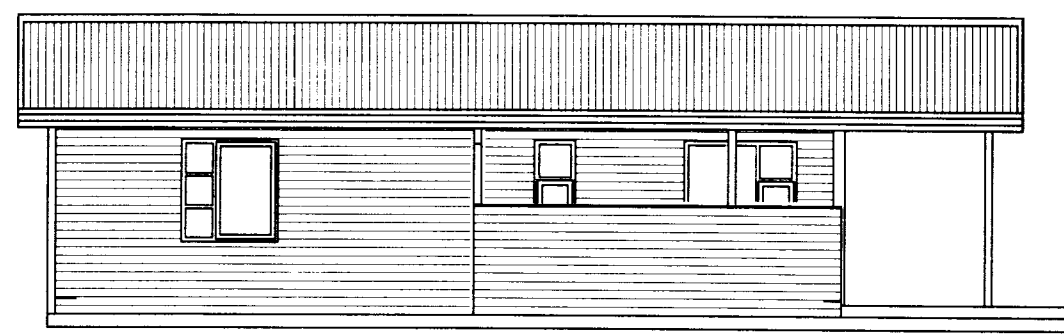

NORD- VESTUR

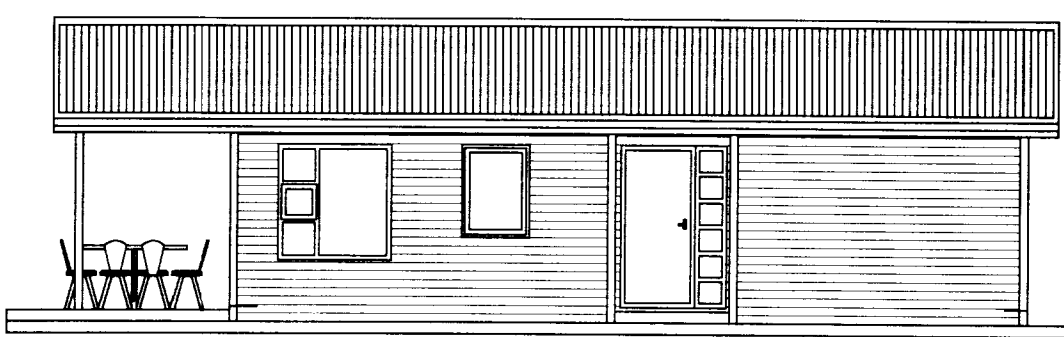

SUD- AUSTUR

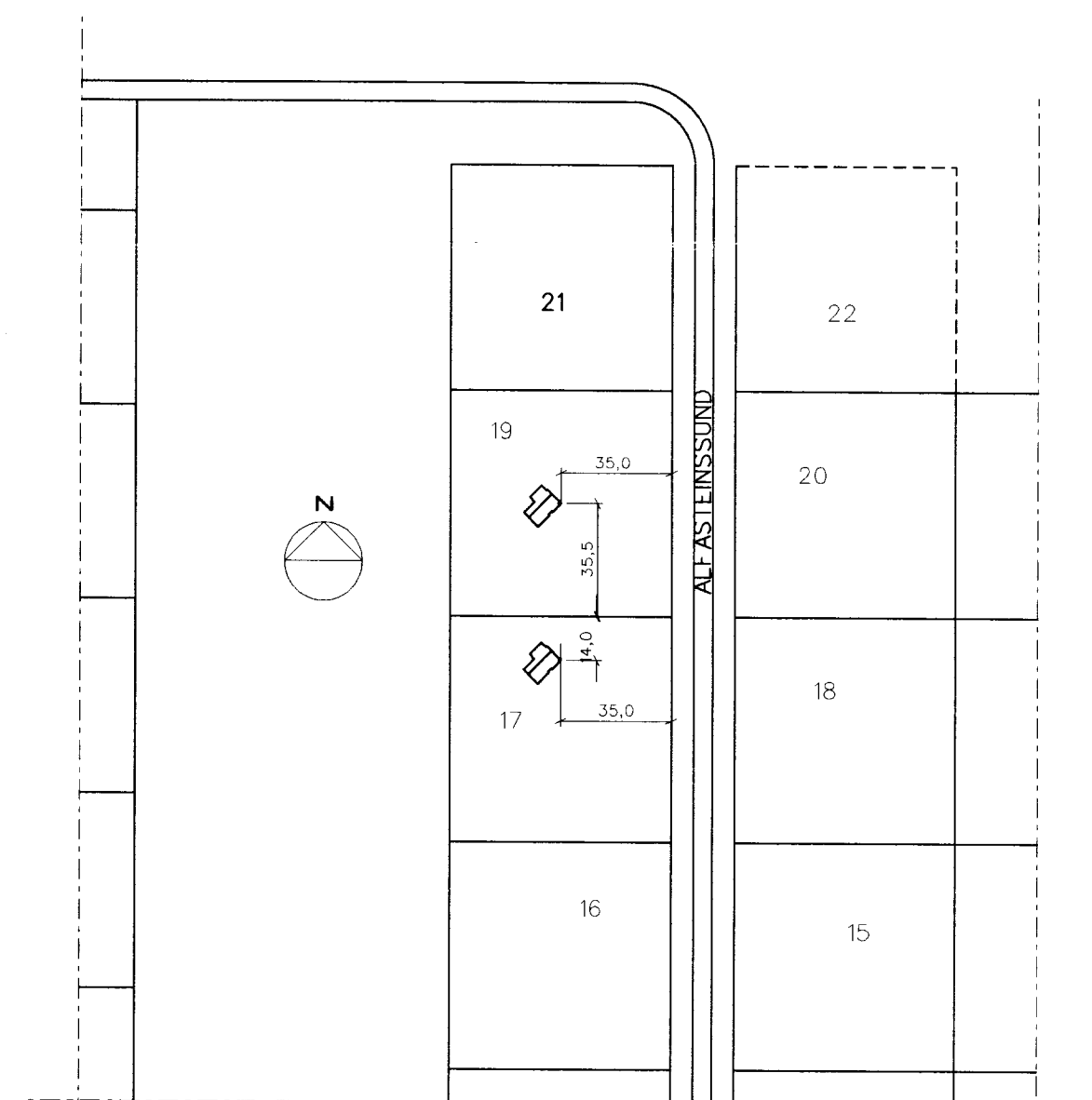

AFSTÖÐUMYND 1:1000

Húslýsing:

Undirstöður eru steiptar, þvermál 400 mm.

Á þá kemur stálgrind IP 180/140

Gólfbitar eru 50 x 200 mm c/c 600 mm.

Einangrun í gólfi er 200 mm steinull.

Á gólfbita er klætt með 22 mm krossviðarplötum.

Útveggjagrindur eru 45 x 125 mm c/c 600 mm

Útveggir eru einangraðir með 100 mm steinull.

Þak er einangrað með 180 mm steinull.

Veggjagrind er klædd með 12mm krossvið.

Útveggjaklæðning er gagnvarinn vatnsklæðning.

Veggir að innan eru plötukl. að hluta og að hluta með grenipanel.

Þakbitar eru 50 x 200 mm c/c 600 mm.

Í húsinu er reykskynjari og 6 L duftslökkvitæki

SUMARHÚS

ALFASTEINSSUND 19 HRAUNBORGUM GRIMSNESHREPPI

BYGGINGARNEFDARTEIKNINGAR

Dags : 20 NÓV. 2000

Mk 1:100

VÉL 1, C:SUMARHUS/HRAUNB/HRAUNB.DGN

BLAD: 1

SVEINN ÍVARSSON ARKITEKT F.A.Í.

LYNGHÁLSI 3, 110 R.VÍK SIMAR 567-9006 OG 893-9006 KT: 130254-7649

SVEINN ÍVARSSON e.h.f. GRUNÐARHVARFI 9 KÓPAVOGI KT: 550296 2339

Arnór Einarsson