

VINDSTÝFING - RÚMMYND 1:100

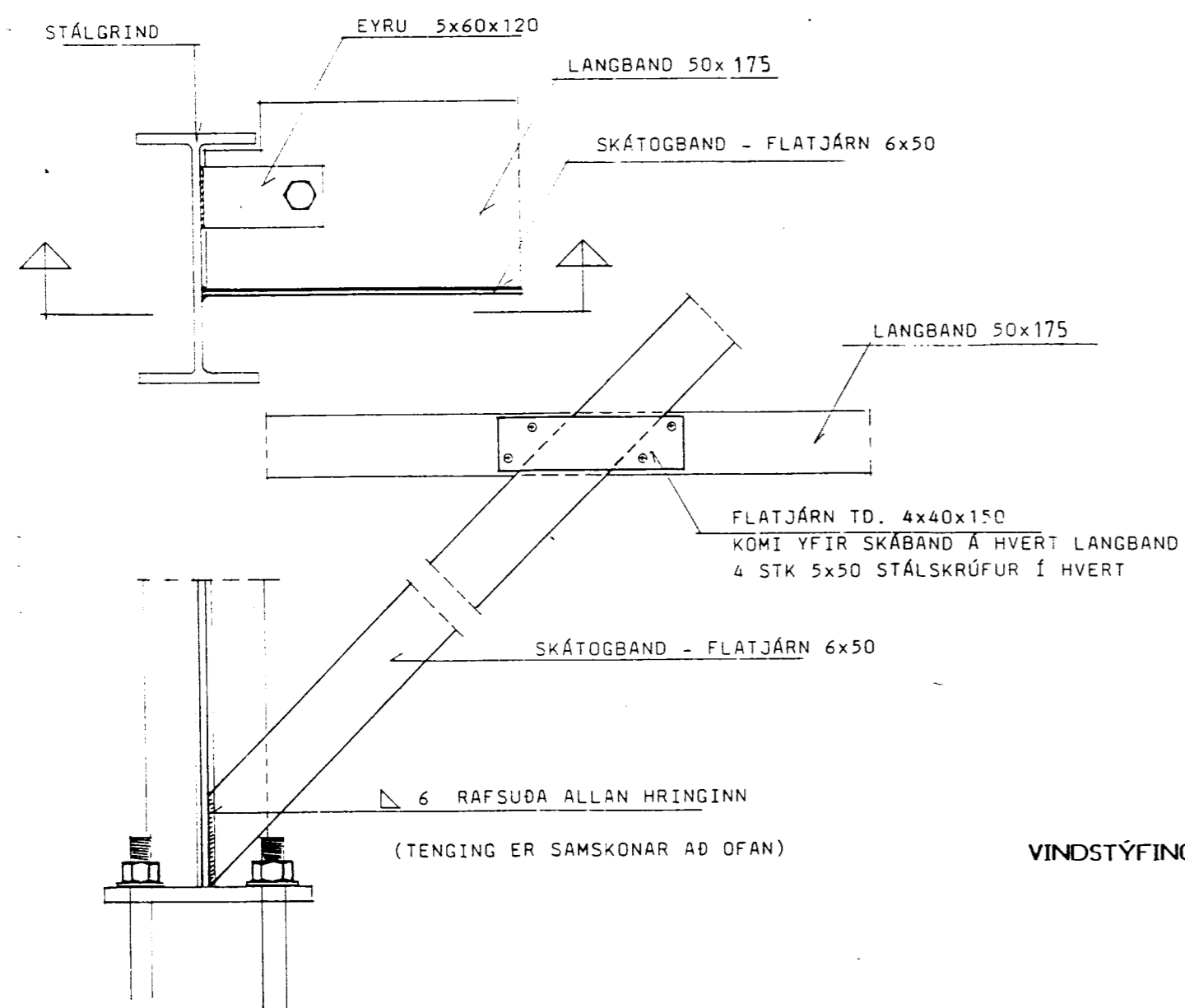

VINDSTÝFING - FRÁGANUR 1:5

ATH. ÞESSI TEIKNING ER TIL HLÍÐSJÓNAR

SKÝRINGAR :

STEINSTEYPA SJÁ SKÝRINGAR Á TEIKN. B 01

STEYPUSTYRKARSTÁL ER KS 40

TIMBUR SKAL VERA V FL. EDA BETRA, LAUST VIÐ GALLA SVO SEM STÓRA KVISTI, VANKANT, FÚA OG SPRUNGUR.

SMÍDASTÁL ER St-37, SANDBLÁSIÐ OG GRUNNAÐ. EFTIR SMÍÐI SKAL MÁLA STÁLGRIND MEÐ VIÐURKENNDRI OLJUMÁLNINGU.

SUÐUR SKAL GRUNNA UNDIR MÁLNINGU.

TIMBURFESTINGAR BOLTAR OG SAUMUR ERU GALVANISERADIR. UNDIR BOLTAHAUS (timburhlíð) KÖMI SKINNA 4x40x40. (ATH. EKKI BORDABOLTAR)

STÁLBOLTAR Í STÁLSAMSKEYTI ERU AF STYRKLEIKAFLOKKI 8.8

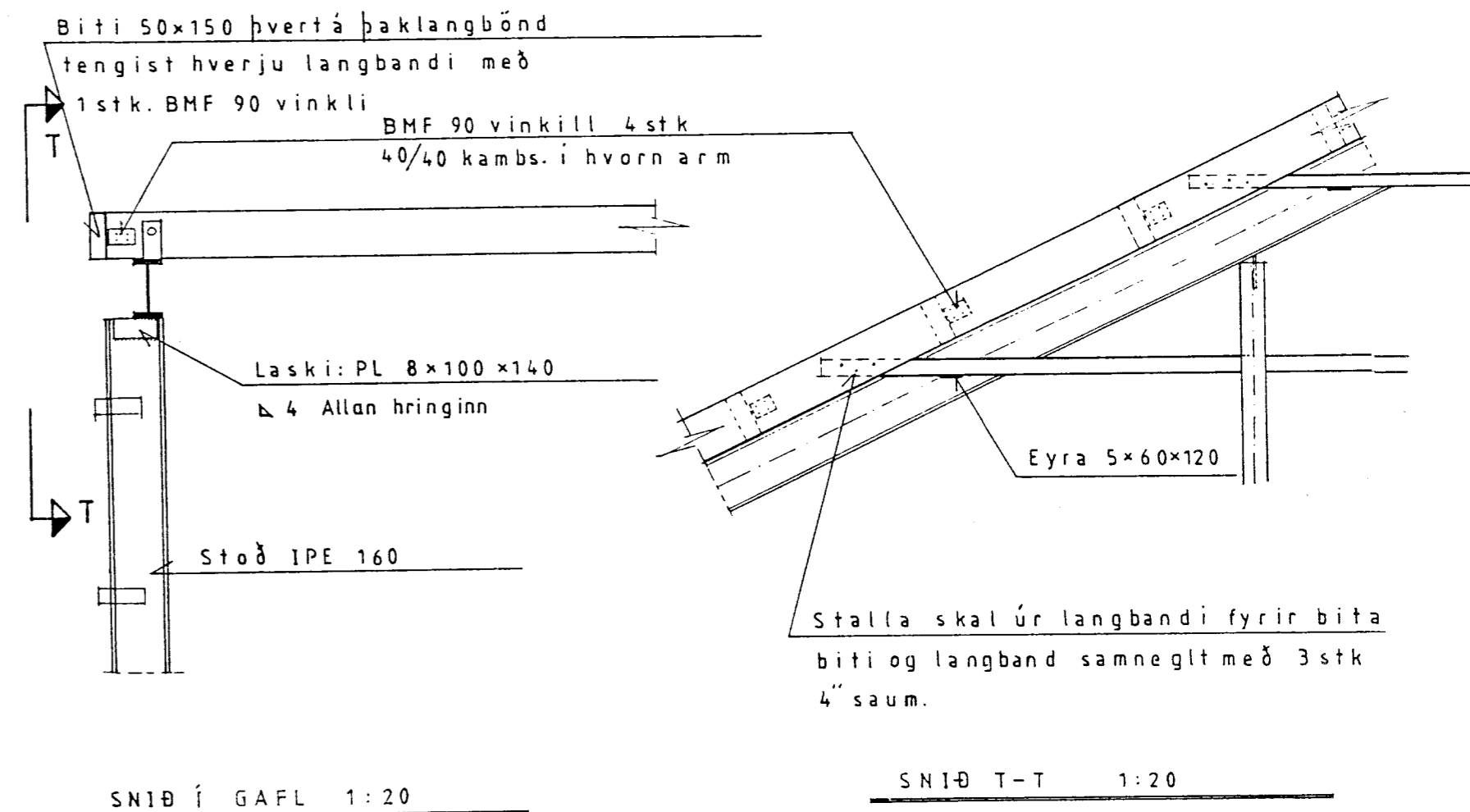

SNÍÐ Í GAFL 1:20

SNÍÐ T-T 1:20

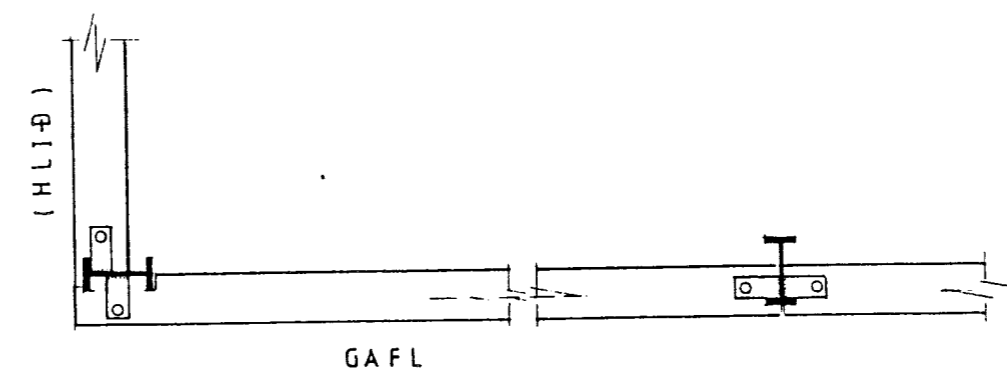

ATH Öll eyru fyrir veggjalangbönd eru 5-60-120. rafsóðin við stoðir með bádú megin.

VERKHEITI	ÁRTANGI, GRÍMSNESHR. — AÐSTÖÐUHÚS.
TEIKNING	VINDSTÝFING OG GAFLAR
VERK. NR.	91-11
TEIKN. NR.	B 03
DAGS.	03.06.91
KVARDI.	150, 120
HANNAD	GG
SAMP.	Gísli Gutmundsson
BREYTING B	BREYTING A