

Norðlæg hlið

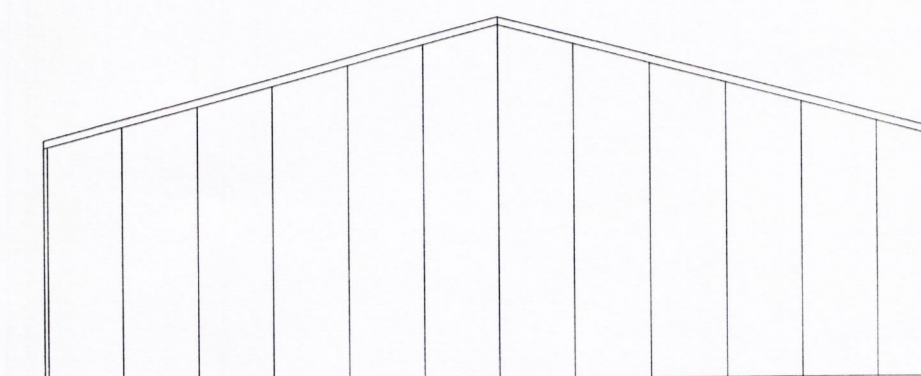

Vestlæg hlið

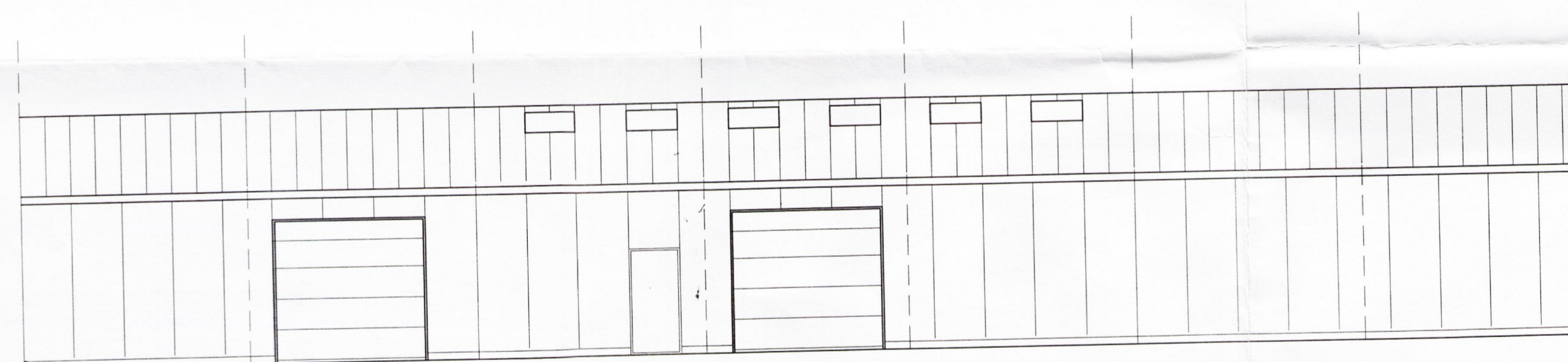

Suðlæg hlið

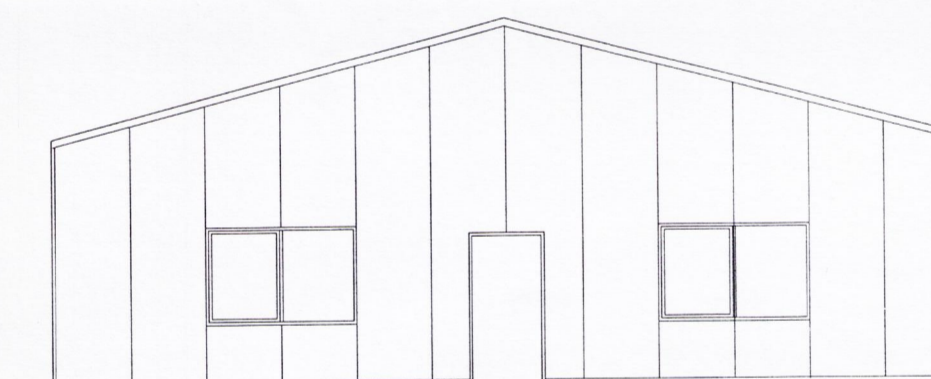

Austlæg hlið

Skráningartífla: Ártangi (555)		Skrásetjari: Guðmundur Gunnarsson															
Landnúmer: 168272		Kennitala: 010754-5939															
Matshlutanúmer: 11		Útgáfa: 4.01h Dags: 13.7.2004															
Uppskipting og lýsing		Stærðir															
D0	D1	D2	D3	D4	D5	D5M	D6	D7	D8	D9	D10a	D10b	D11	D12	D16	Reikitala	D17
Lokun	Rúm hæð-eð	Nöfn texti	Höfuð-flokkun	Eignar-hald	Bíotölur m²	Mílfötur m²	Sigur m²	Op m²	Brútfötur m²	Brútfötur st < 1,8	Salarhæð mm	Salarhæð max	Brúttorúmmál m³	Nettötur m²	Birt flatarmál m²	Reikitala skiptarúmmáls	Skiptarúmmál m³
		Matshluti			375,1	0,0	0,0	0,0	375,1	0,0			1.639,2	357,9	375,1		1.492,443
		Botn											75,0				
	01	1. hæð			375,1	0,0	0,0	0,0	375,1	0,0			1.564,2	357,9	375,1		
A	0101	Kæligeymsla	N	0101	375,1	0,0	0,0	0,0	375,1	0,0	3,39	4,97	1.564,2	357,9	375,1	4,17	1.492,443
Athugasemdir																	
Sameignir sumra																	
Eignarhald																	
	Eignar-hald	Nöfn texti	Birt flatarmál m²	Skiptarúmmál Síreign m³	Séreign og sameign m³												
	0101	Kæligeymsla	375,1	1.492,443	1.492,443												
		Alls	375,1	1.492,443	1.492,443												

Verk. 555-02 Ártangi, Árborg.

Teikning: Útlit

Mál: 1:100
 Dags: 130704

Guðmundur Gunnarsson
 byggingaverkfræðingur
 Langagerði 15
 108 Reykjavík
 sími/fax 5888786
 GSM 897 8736
 kt. 010754-5939
 netfang noinoi@simnet.is