

GRUNNMYND í mkv. 1:50

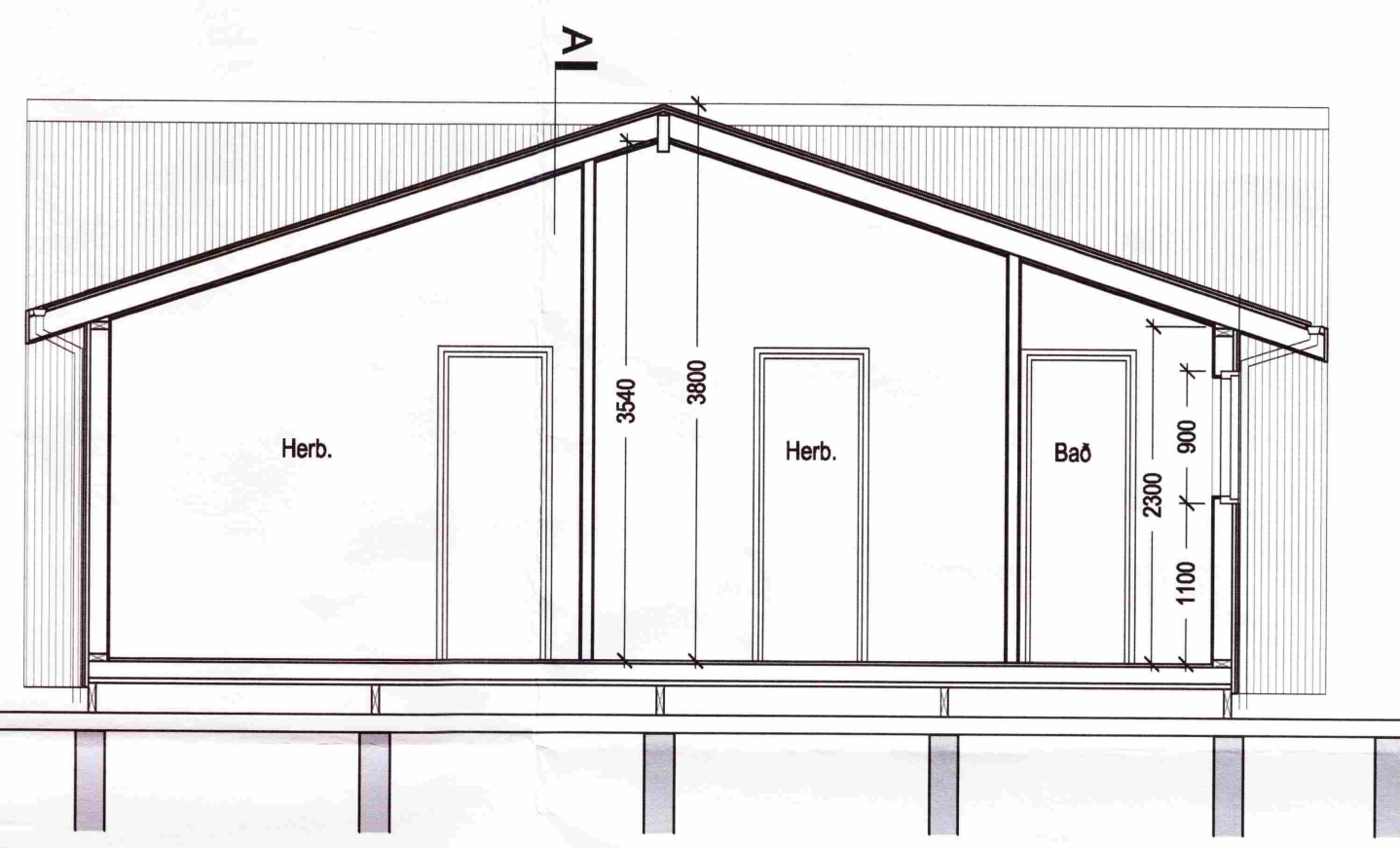
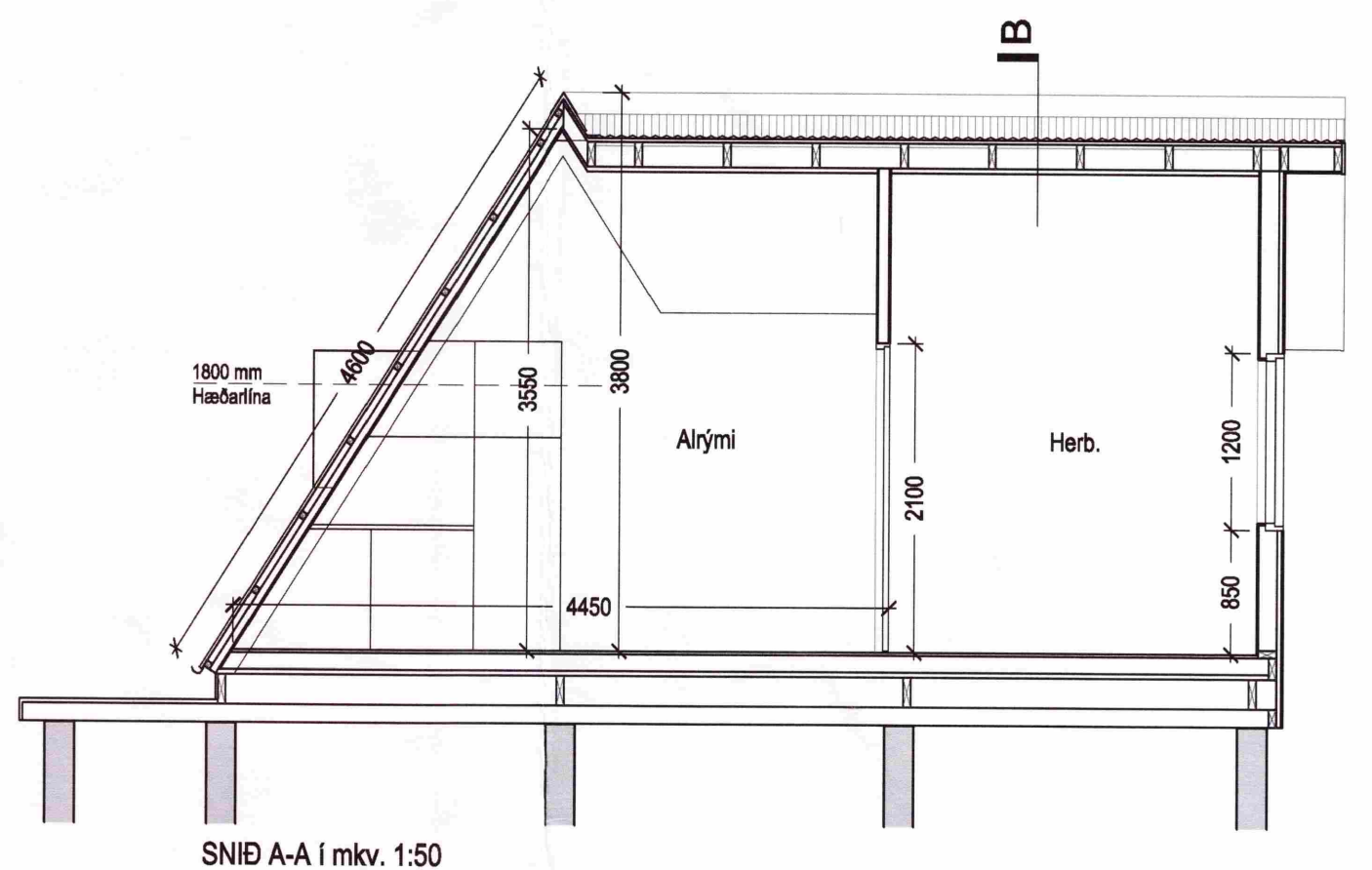

SNID B-B í mkv. 1:50

FRAMKVÆMDALÝSING

Um er að ræða stækkun við suðaustur hluta núverandi A-bústaðs sem byggður var árið 1965 og fluttur á núverandi lóð 1991.

Undirstöður

Núursteyplir staurar, bitar og dregarar líkt og á núverandi bústað.

Gólf

- 22 mm nótuð gólfborð
- Rakavarnarlag
- 50 x 150 mm gólfbitar c/c 600 mm
- 125 mm þéttull
- Tjórutex, bornið uppi af 25 x 25 mm trélistum

Veggir

- Lárett, kúpt vatnslæðning
- 20 mm lóðréttir útoftunarlístar
- 9 mm rakapólinn krossviður
- 50 x 125 mm útveggjagrind c/c 600 mm
- 125 mm þéttull - Rakavarnarlag
- 12 mm grenipanill

Þak

- Bárújárn - þakpappi - 25 mm borðlæðning
- 25 mm útoftun - 125 mm þakull með áföstum vindpappa
- 50 x 150 mm þakásar - Rakavarnarlag
- Afréttingargrind - 12 mm grenipanill

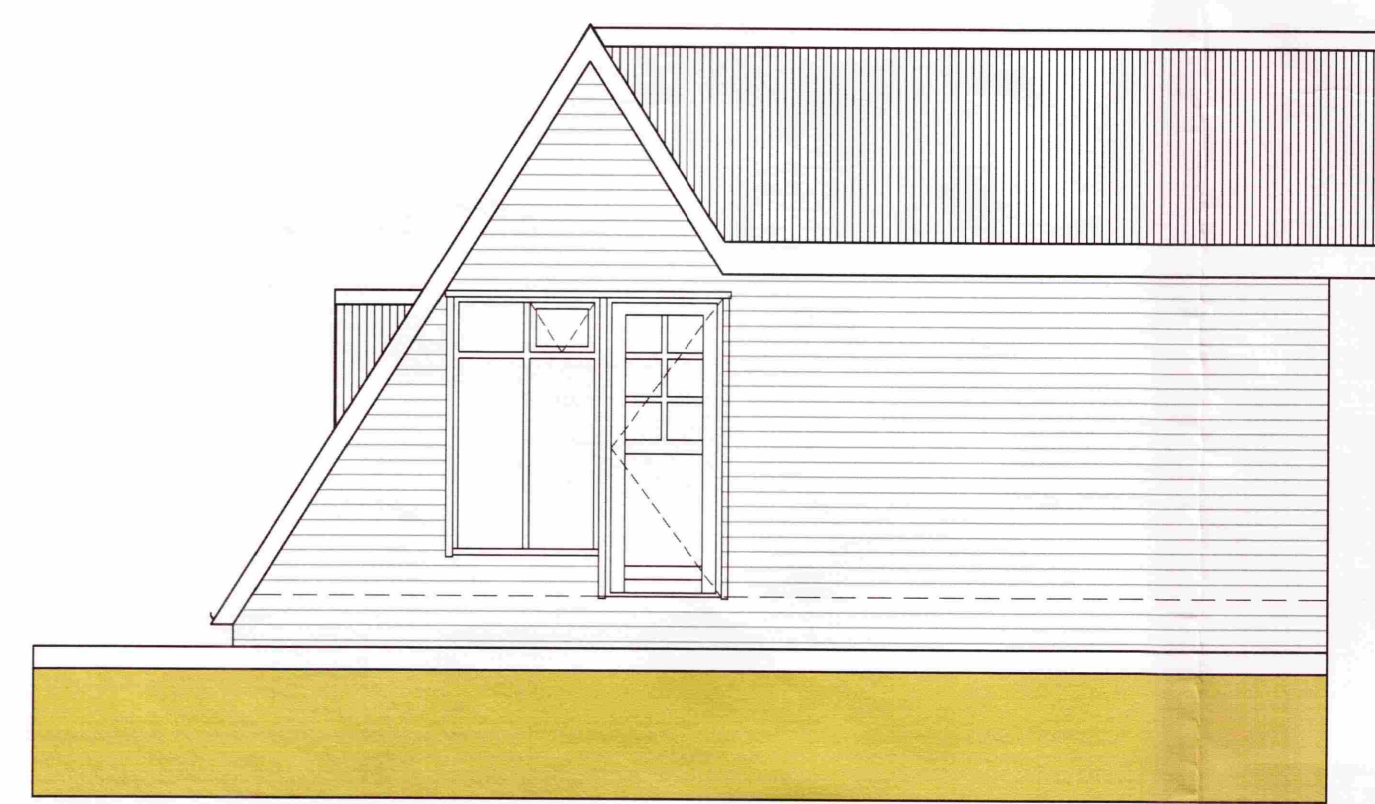

SUÐVESTURHLÍÐ

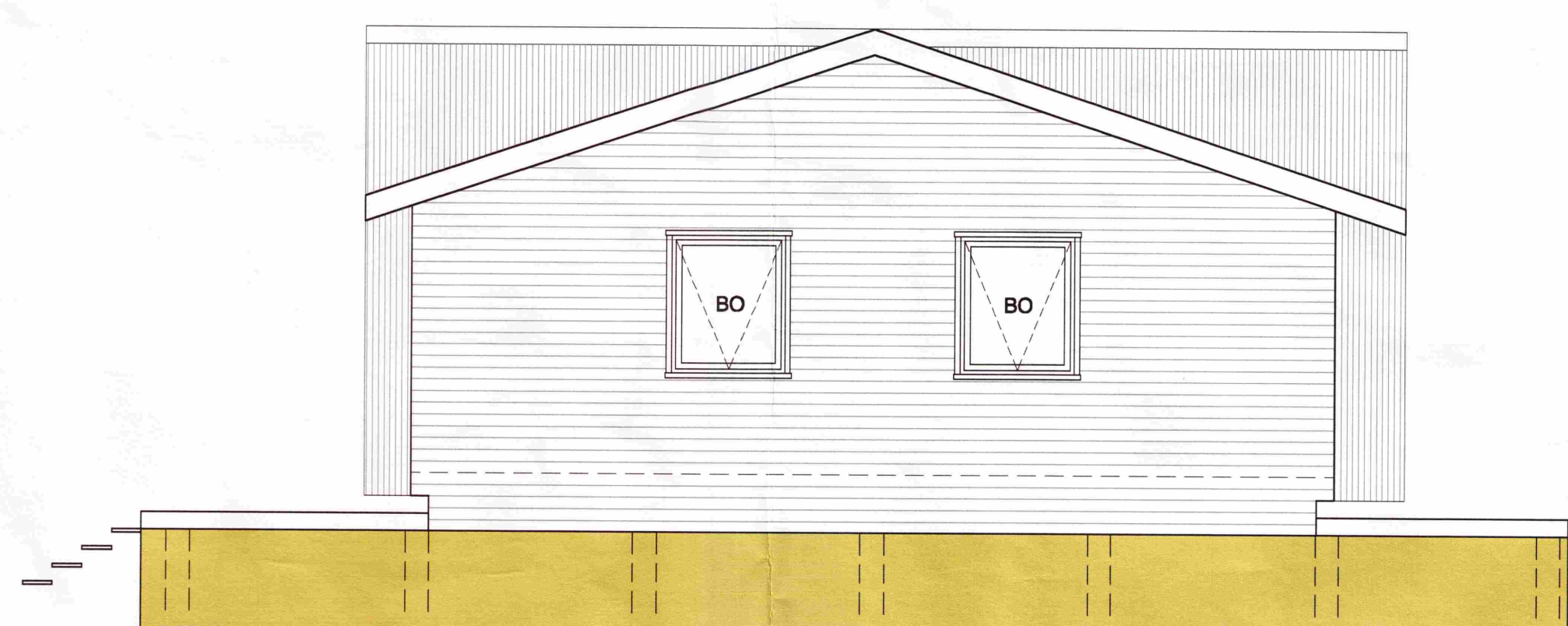

SUÐAUSTURHLÍÐ



AFSTÖÐUMYND í mkv. 1:500

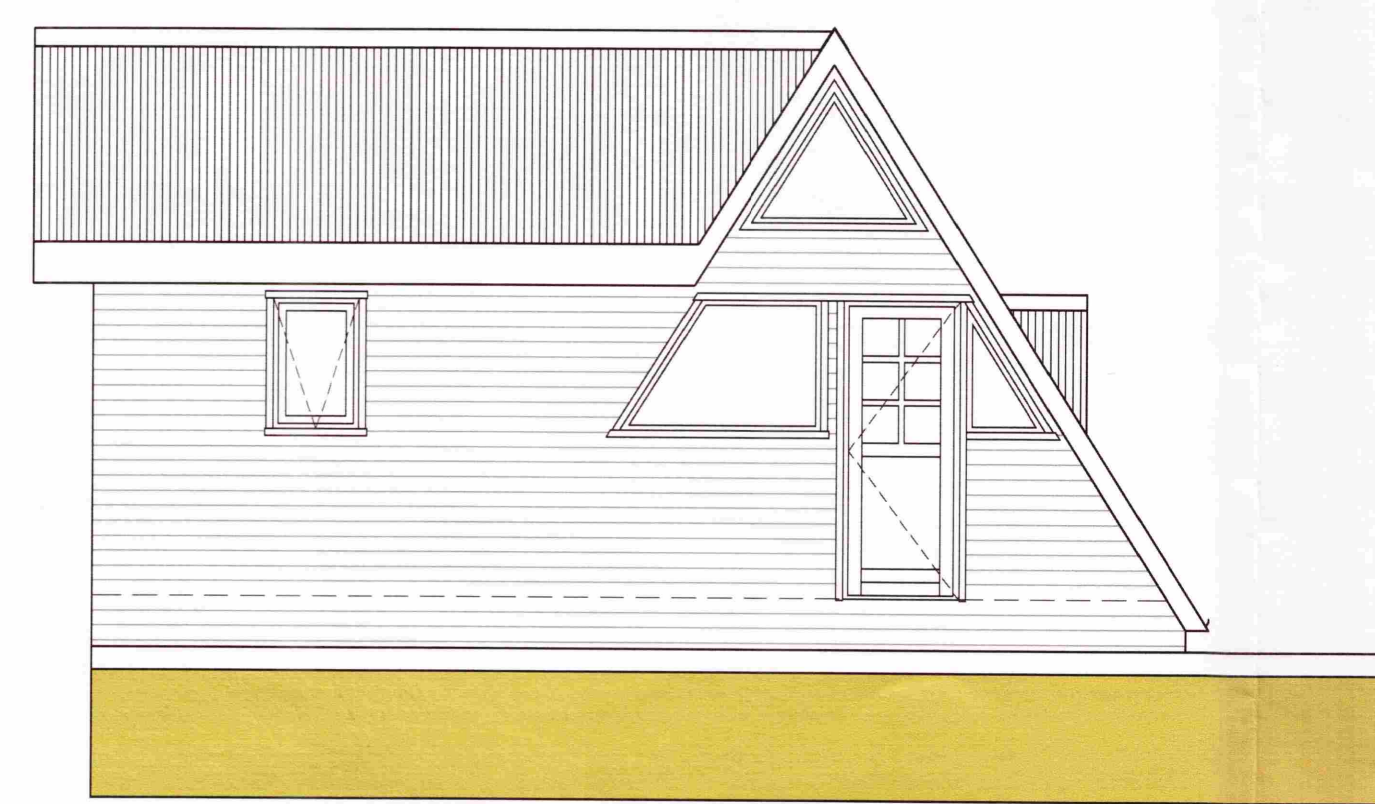

NORÐAUSTURHLÍÐ

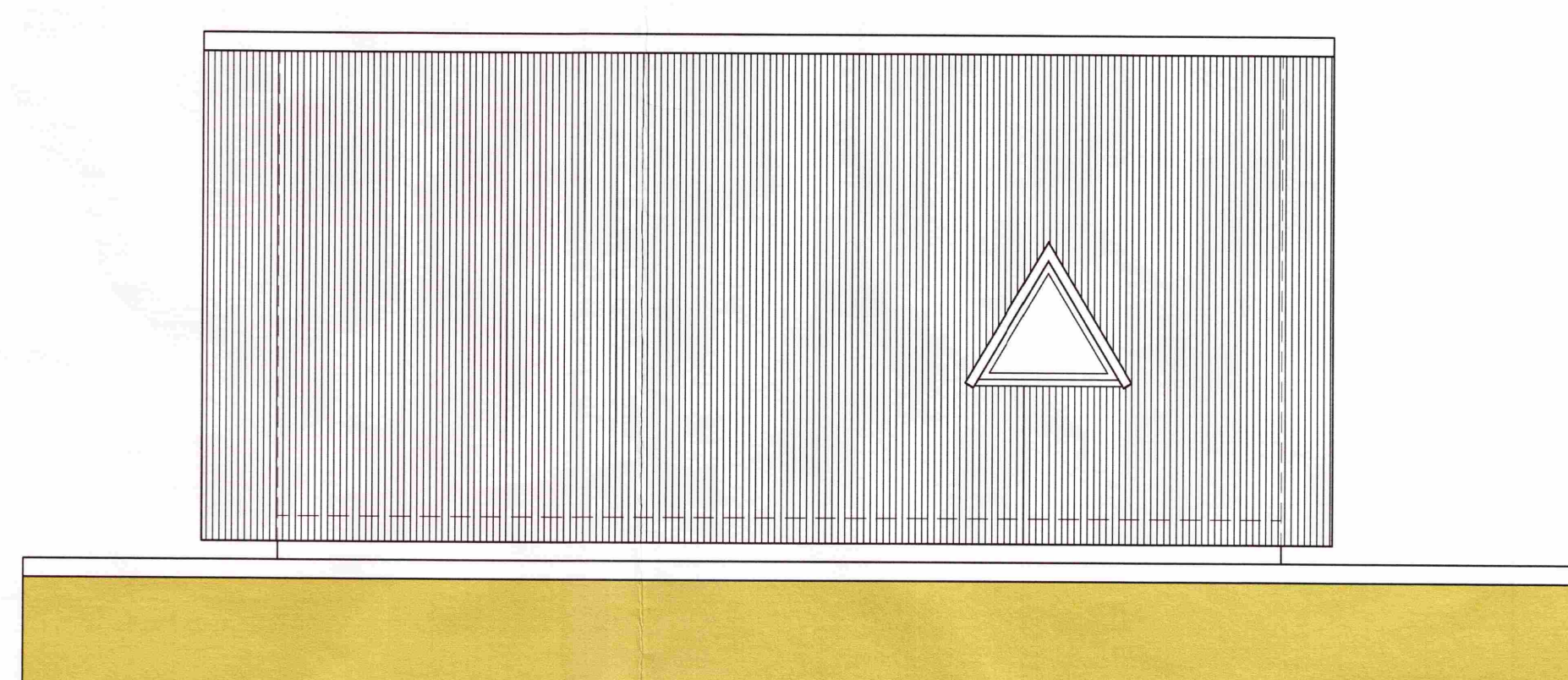

NORÐVESTURHLÍÐ

BRUNATÁKN OG SKÝRINGAR:

- BO Björgunarop
- R Reykskynjari
- Handslökkvitæki
- GN: Gólfniðurfell

Sumarbústaður

AUSTURBRÚNIR NR. 1a, ÁSSKÓGAR, GRÍMSNESI

Aðaluppdráttur

Grunnmyndir, snið, útlit og afstaða
St. gr. 12700011, Landnr. 168430, Mhl. 01

MKV.: 1:50 / 1:500
DAGS: 22.07.2010
TEIKNAD: JBE
SKRÁ: G1.dwg

(99)2.01

Jón Ben
Jón Ben Einarsson BFI
kr. 190665-4295