

Samb. 07.06.05

*Páll Eggertsson*

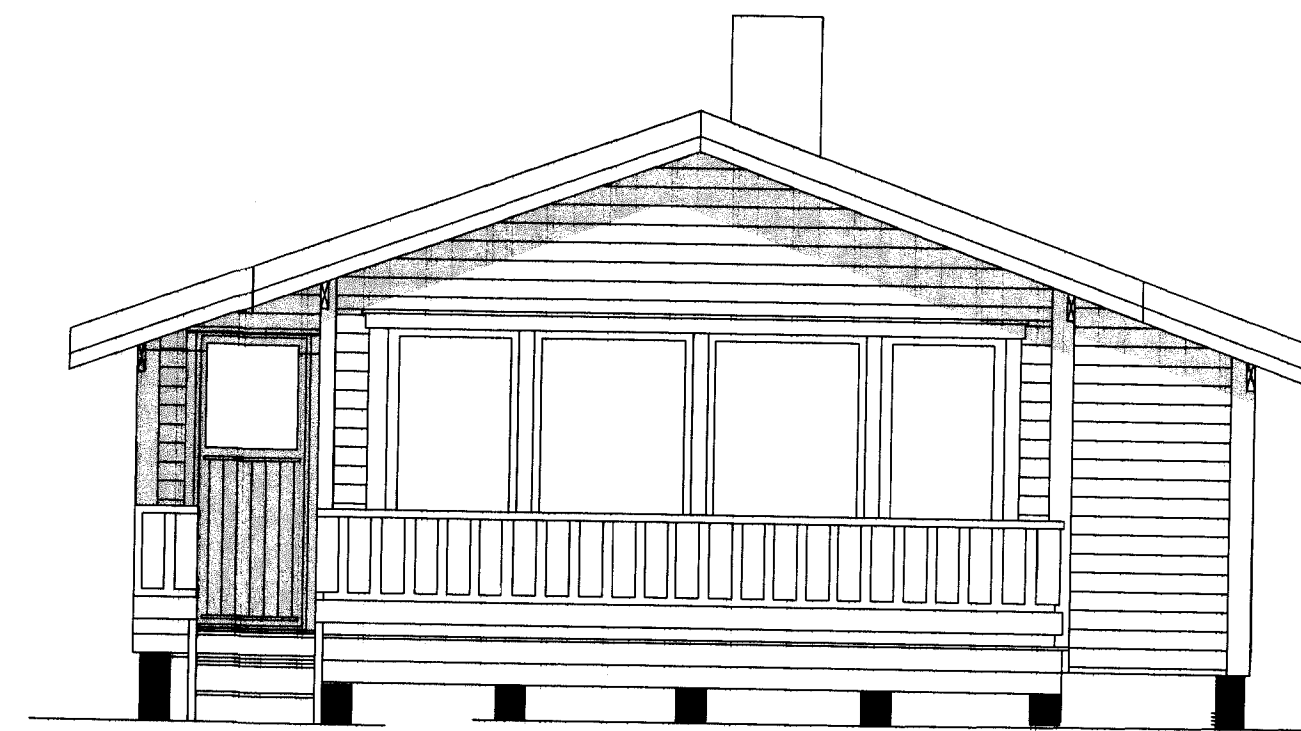

ÚTLIT SUÐUR

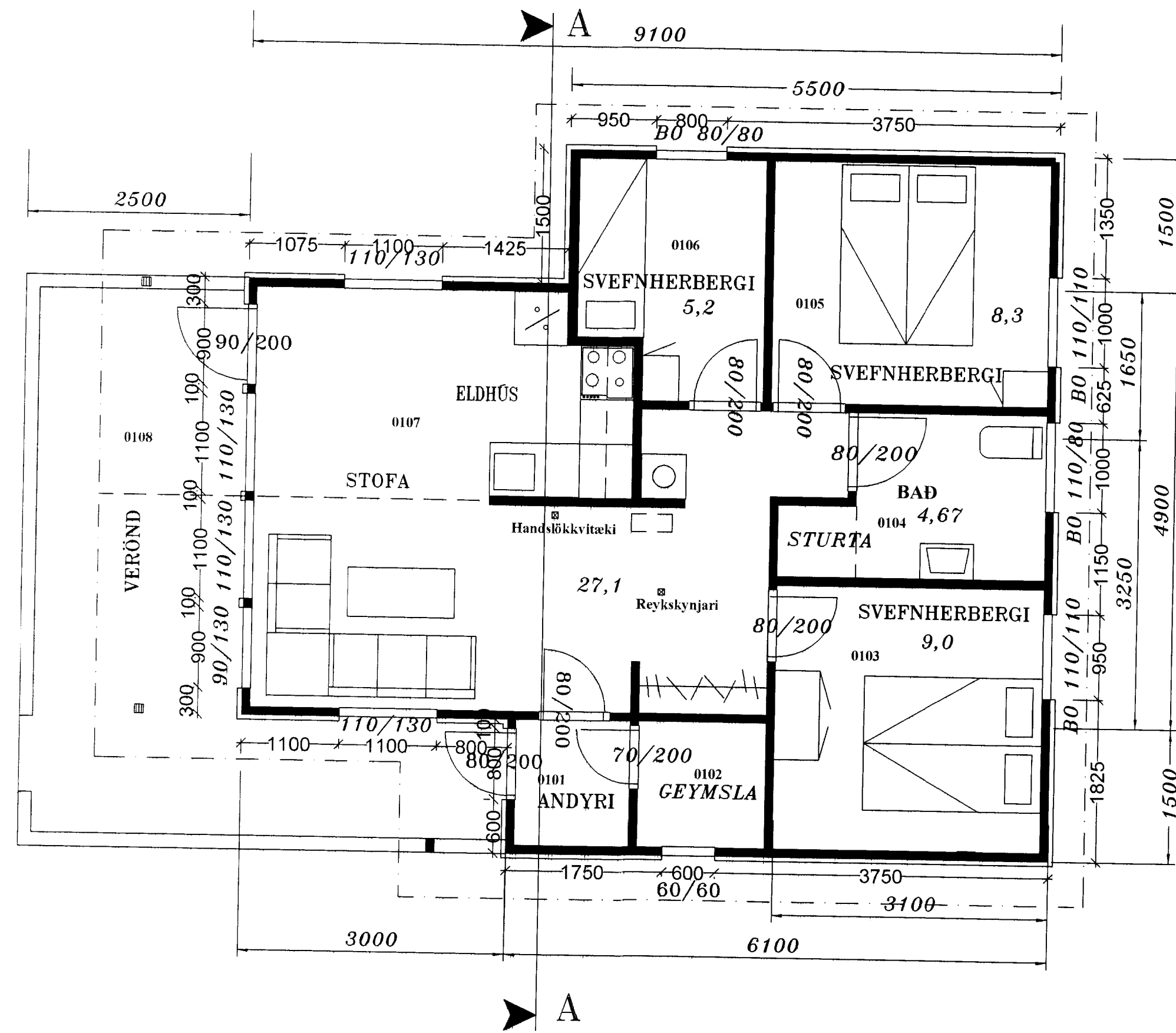
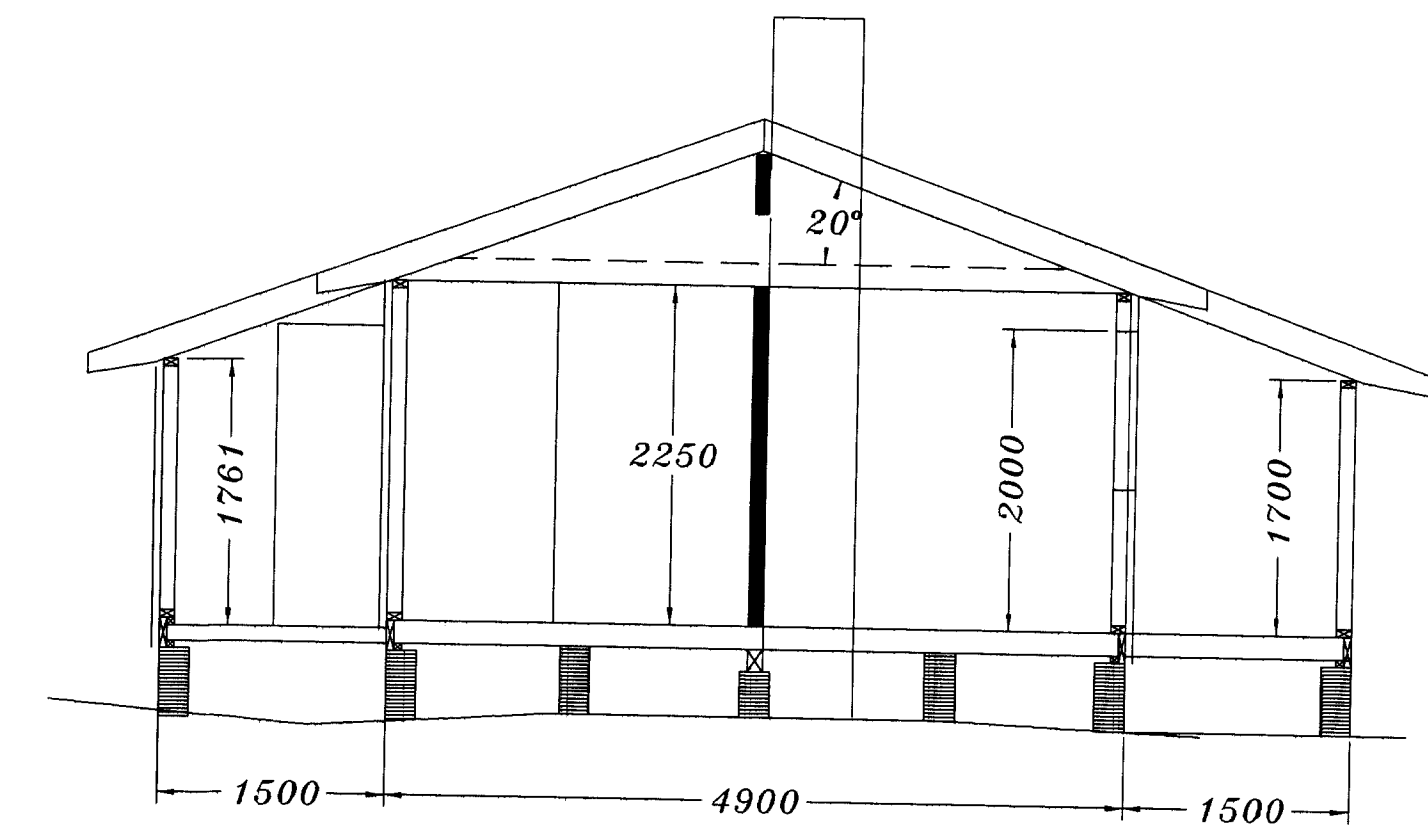

SNID A - A

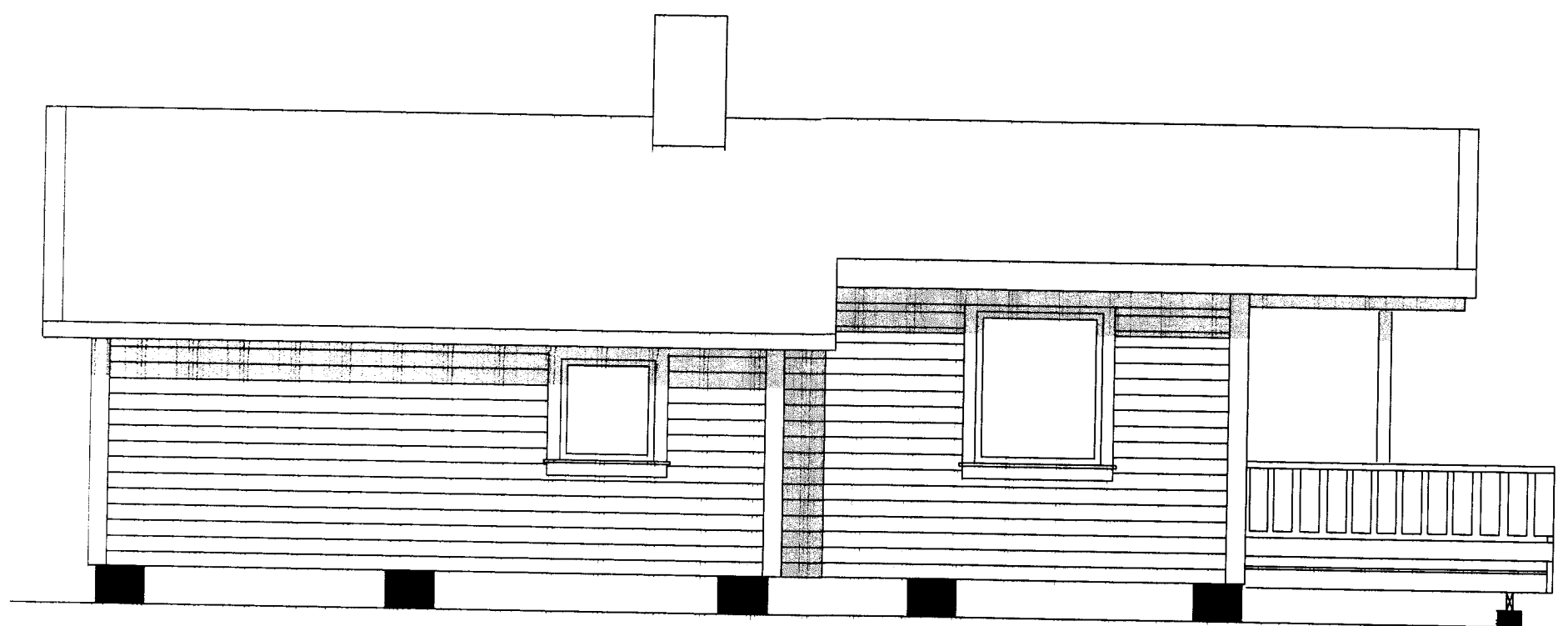

ÚTLIT VESTUR

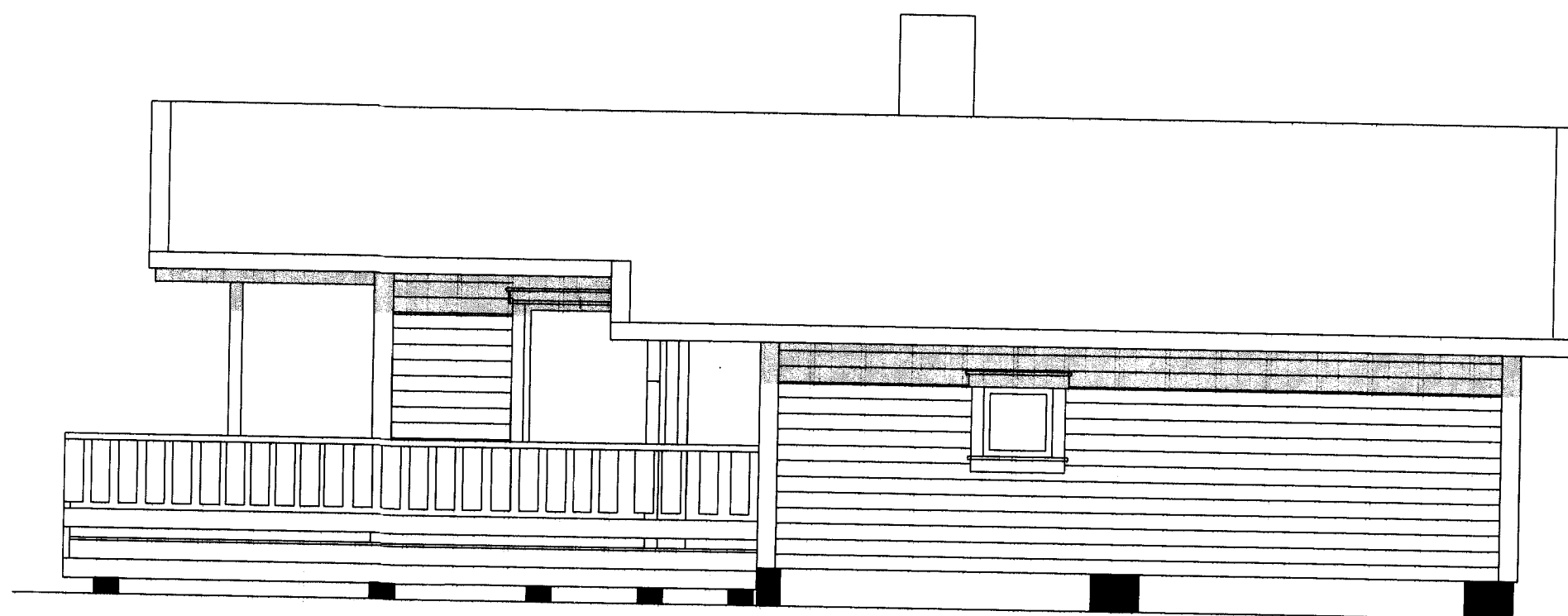

ÚTLIT AUSTUR

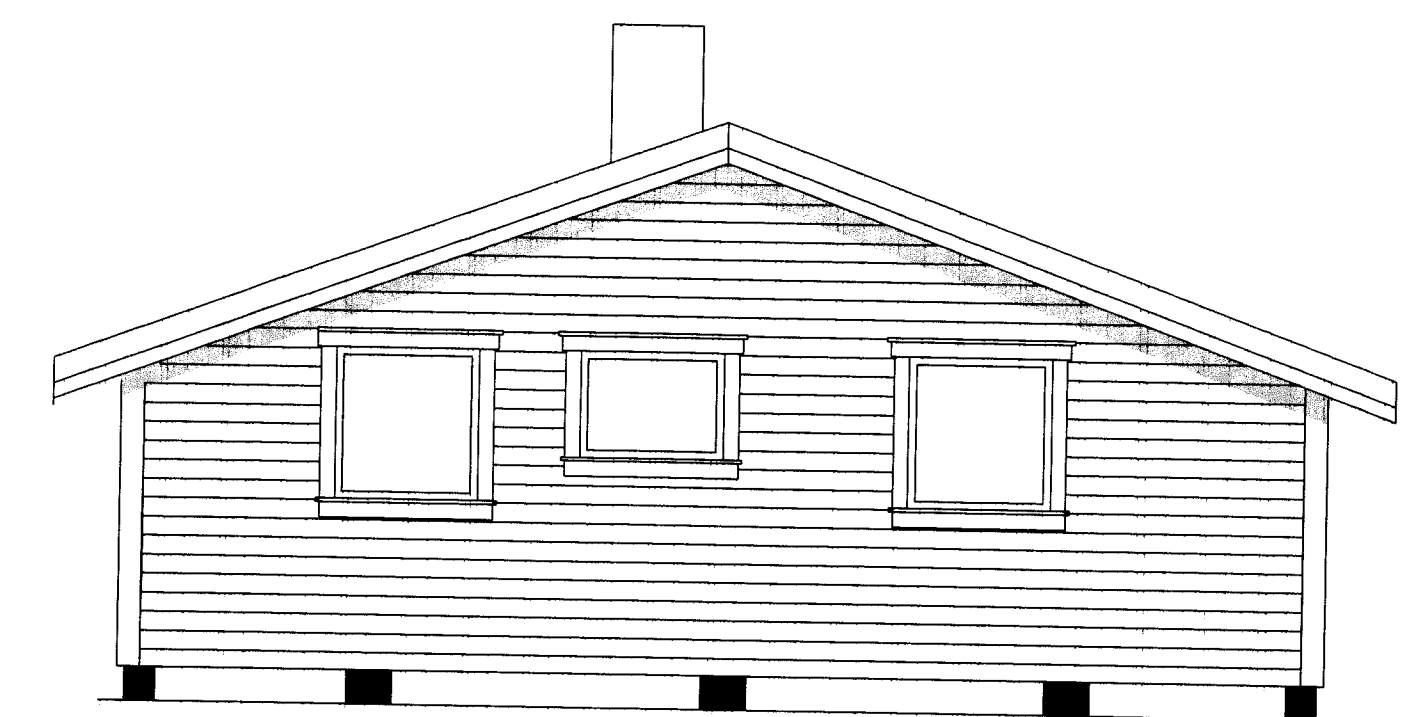

ÚTLIT NORDUR

BYGGINGARLÝSING

Sumarhúsið er 62 m<sup>2</sup> timburhús, byggt á staðnum  
 Undirstöður eru steypir bitar. Ofan á bita koma dregarar  
 2 stk 48x198 á hverjum stað og gólfbitar 48x198 c/c 600 ofan á dregara  
 Gólf er einangrað með 125 mm steinull og klætt með gólfborðum  
 Útveggir eru úr 48x148 grindarefni, klæddir með krossvið að utan og vatnsklæðningu  
 Útveggir eru einangraðir með 6" steinull og klæddir að innan með panil  
 Í þaki er burðarbiti úr límtré, sperrur úr 48x198 auk lista 48x48  
 Þak er einangrað með 8" steinull, klætt að utan með súð og lituðu þakstáli  
 og að innan með furupanil

Páll Eggertsson Byggingaverkfræðingur		
Vogaland 10, 108 Reykjavík Sími 568 2086 Farsími 894 5989 e-mail: rbg@mi.is		Dags. APRÍL 2005
Hannað PE	Talkað PE	Sambýkt: Kennitala 070164-3968
<b>ASPARVÍK 6</b> HRAUNBORGIR SUMARHÚS GRUNNMYND OG ÚTLIT		
Máv. 1:50	Talkn. nr. <b>1.01</b>	Vörk nr. Skráningarnúmer:
Aritun aðalhönnuðar:		