

DEILI E

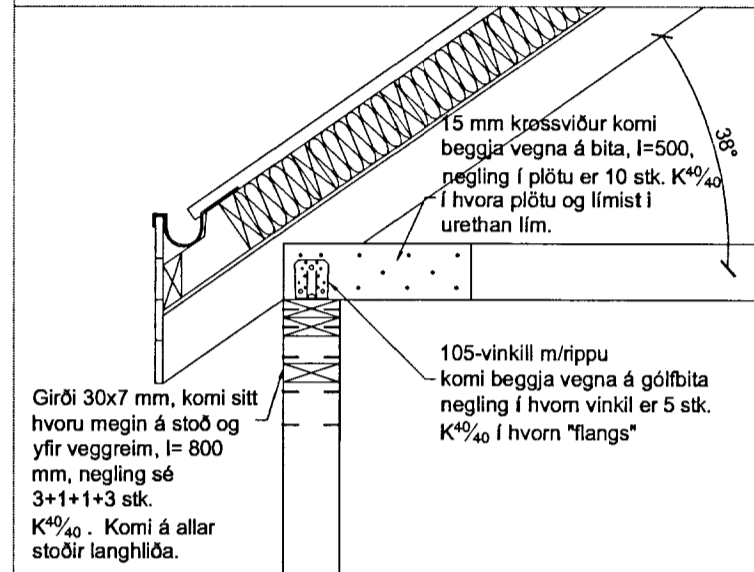

DEILI E

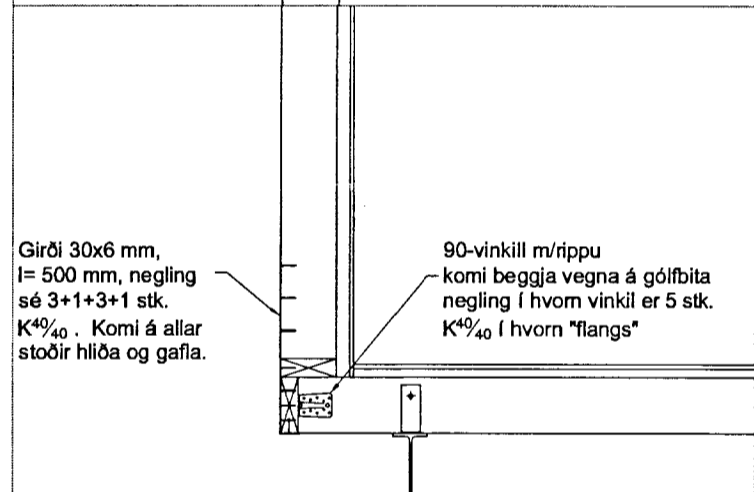

DEILI G

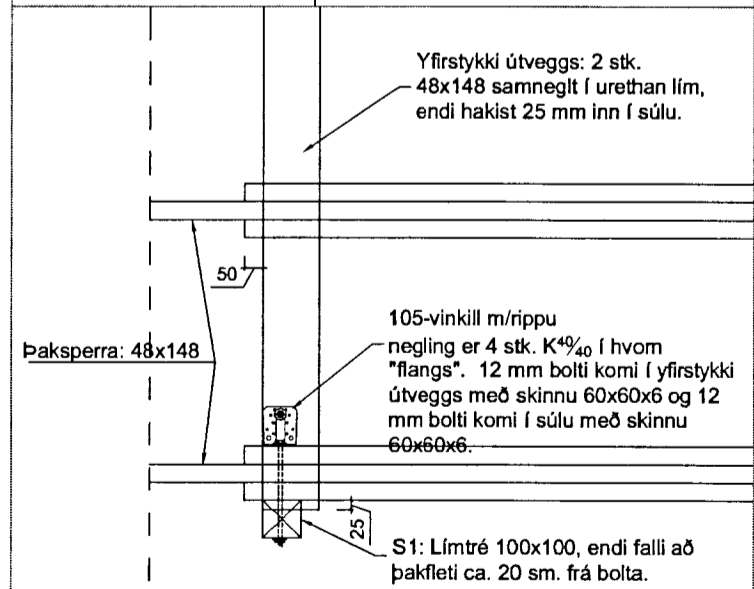

DEILI H

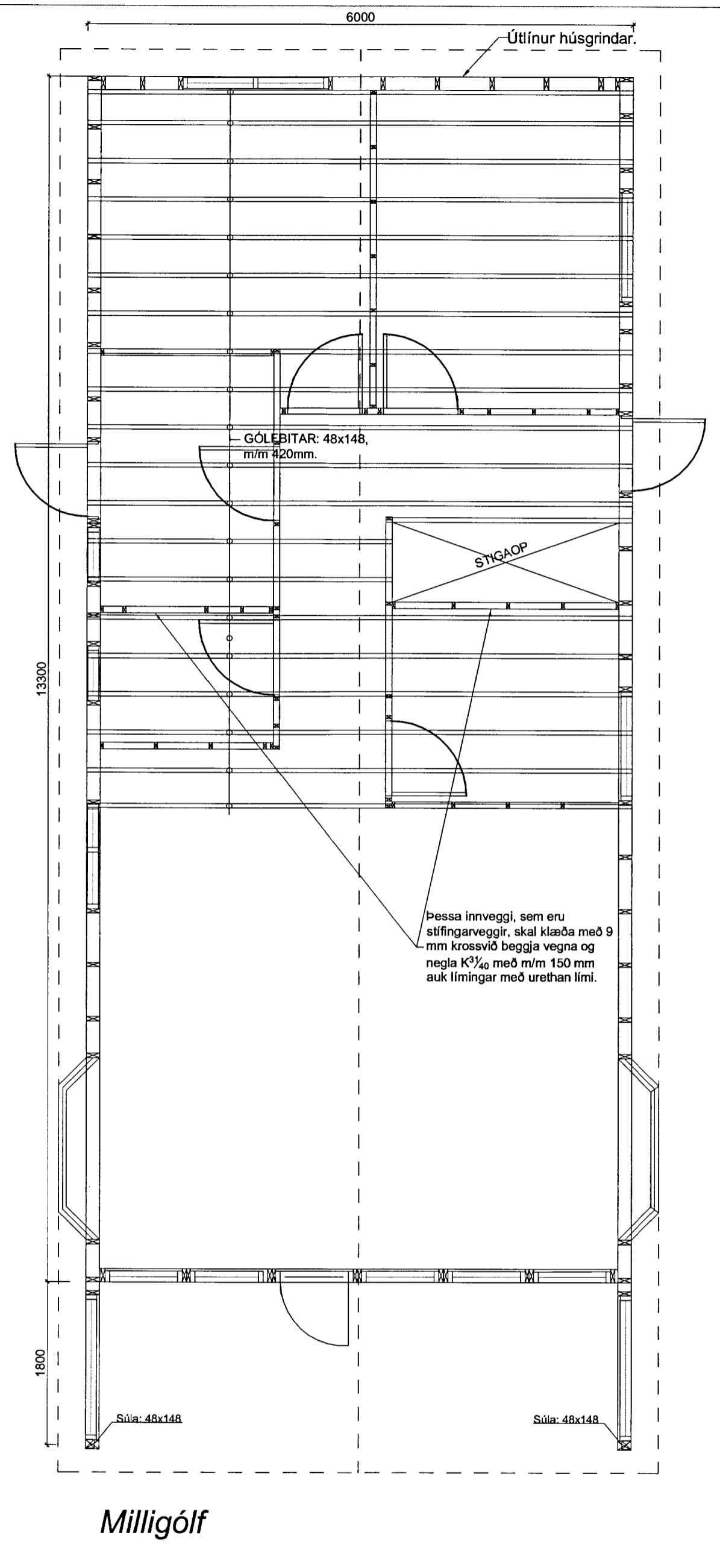

Milligólf

SKÝRINGAR VÍÐ FRÁGANG INNVEGGJA:

Yfirstykki á milliveggjum skals skrúfa í milligólfbita og setja 1 stk. 90-vinkil á stoðarenda með neglingu sem er 4 stk. K<sup>40</sup>/<sub>40</sub> í hvorn flangs.

Milligólf er klætt með 22 mm nótuðum spónaplötum og skal setja lím í nótt plötur eru skrúfaðar niður á milligólfbitana.

SKÝRINGAR VÍÐ UPPBYGGINGU ÚTVEGGJA OG ÞAKS:

Útveggir hússins eru byggðir upp úr 45x148 mm timburstöðum með mesta millibili stöða m/m 600. Utan á útveggi komi 9 mm rakabolin krossviður sem neglist með S31/50 m/m 150, krossviðurinn ná niður fyrir gólfbita og hjálpi með því móti að tengja saman gólf og vegg, síðan komi 9 mm loftbil undir timburvatnklæðningu.

Allt timbur í burðarveggjum og sperrum skal vera styrkleikaflokkað í K18 a.m.k.

Ofan á sperrur kemur panelklæðning, þar fyrir ofan rakavamarlag sem 0,2 mm þolplast og síðan kemur þvert ofan á sperrur 48x148 mm langbönd með m/m 400 mm, festing er með 90-vinklri með styrkingu og neglist með 5 stk. K<sup>40</sup>/<sub>40</sub> í hvorn flangs. 6" einangrun kemur á milli þvert bita.

Þakjárn er neglt með þaksaum í aðra hverja hábaru með 600 mm millibili en við þakbrún skal neglt í hverja hábaru

MÓTTEKIÐ  
 03 SEPT. 2013  
 Gull Þorsteinsson  
 Byggingafulltrúi í þessu Arneskryslu og Flóahar.

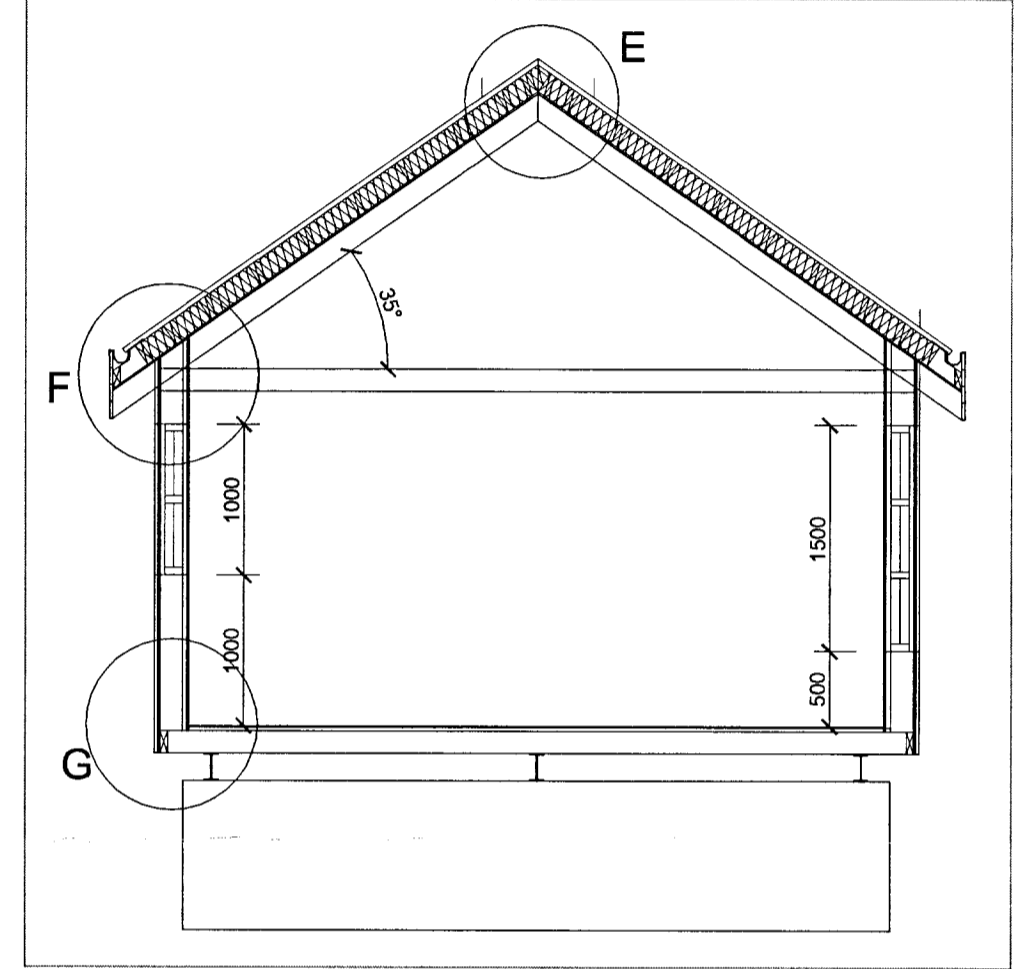

Breytingar:

**HÚSEY**<sup>h r</sup>  
 Teikni- og verkfræðisv. SELFOSSI

Vinnustofa: Stóru-Sandvík 4,  
 801 Selfoss.  
 Sími 482-1738 / 898-9199  
 Netfang: samsh@simnet.is

Áb.m. og réttahafi ©: Samúel Smári Hreggviðsson,  
 byggingateknifræðingur, M.T.F.Í.  
 Kt.: 200752-4659

Viðfangsefni:  
 BÚSTJÓRABYGGÐ 12,  
 Grímsnes- og Grafningshreppi

Verklutur:  
 GÓLFBITAR MILLIGÓLF,  
 SNID OG SKÝRINGAR

Mælikvarði: 1:50 og 1:20  
 Teiknað/Reiknað: ssh

Dagsetning:  
 Stóru-Sandvík 4, í júlí 2013

Samþykkt:  
 Sam. H.

Verknúmer:  
 13-663

Teikn.nr.:  
 2-05