

Útlitsmyndir, m.kv. 1:50  
Suðurhlíð

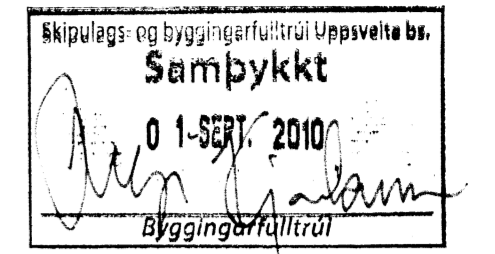

Útlitsmyndir, m.kv. 1:50  
Norðurhlíð

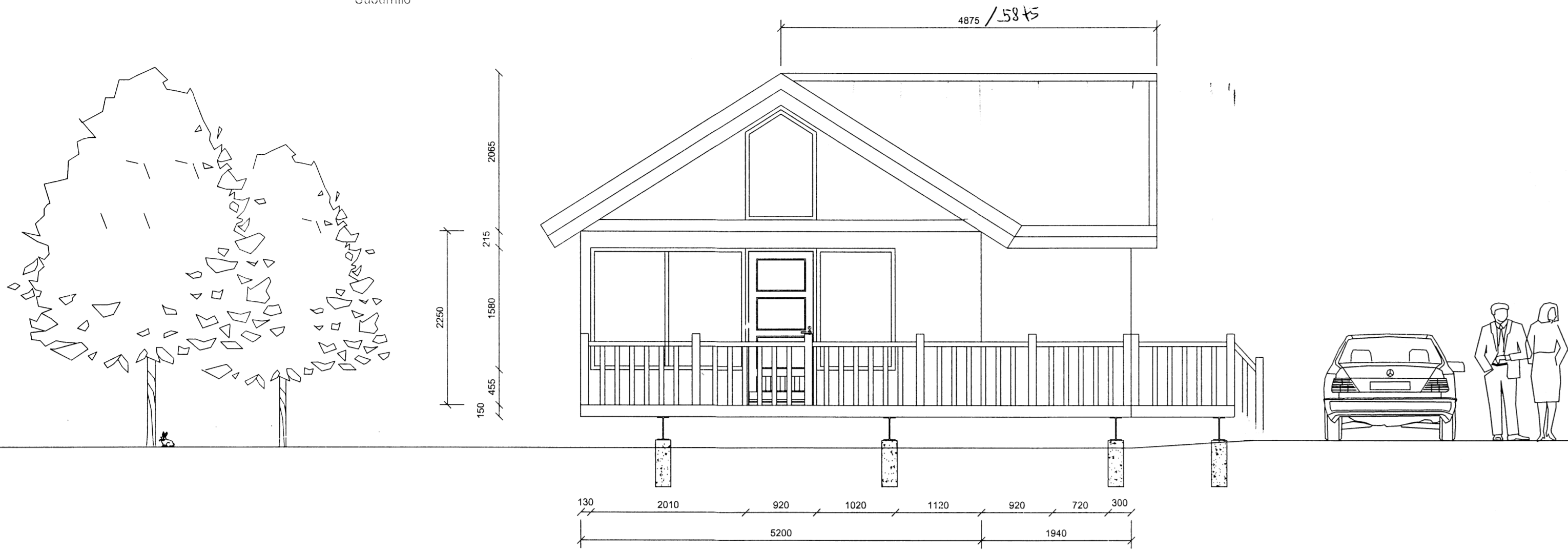
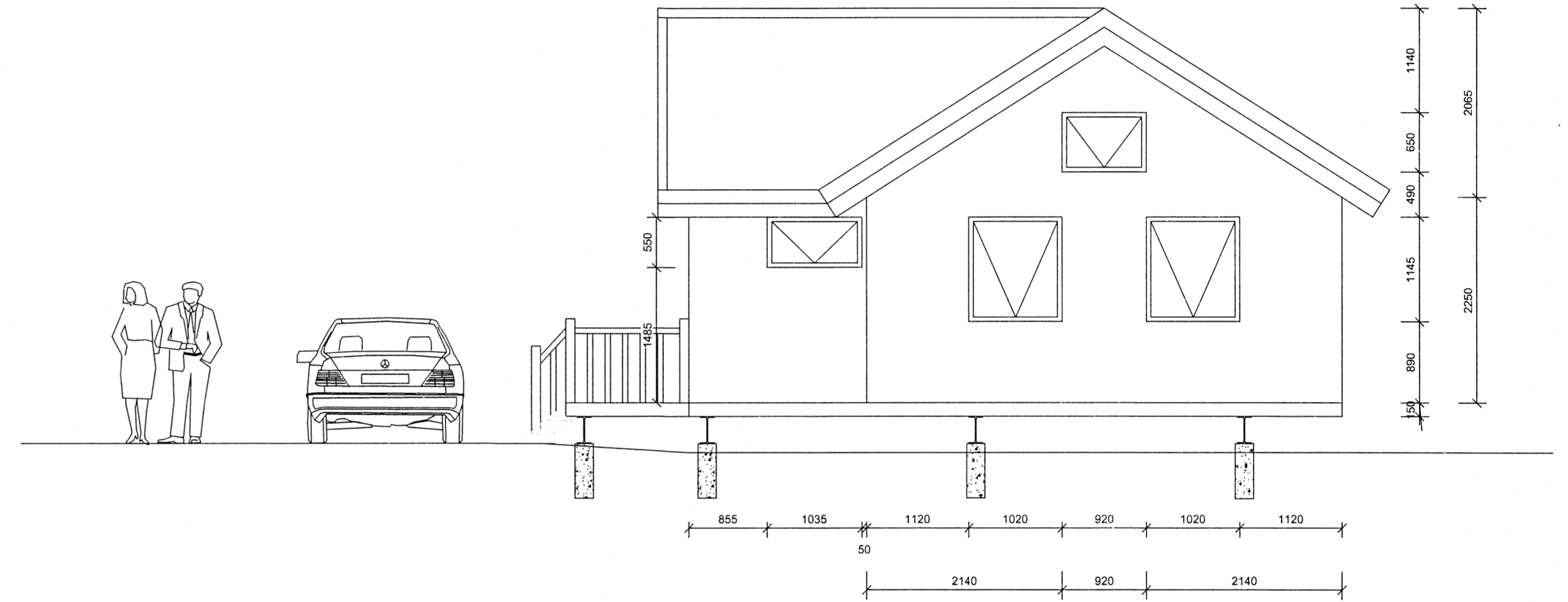

Útlitsmyndir, m.kv. 1:50  
Austurhlíð

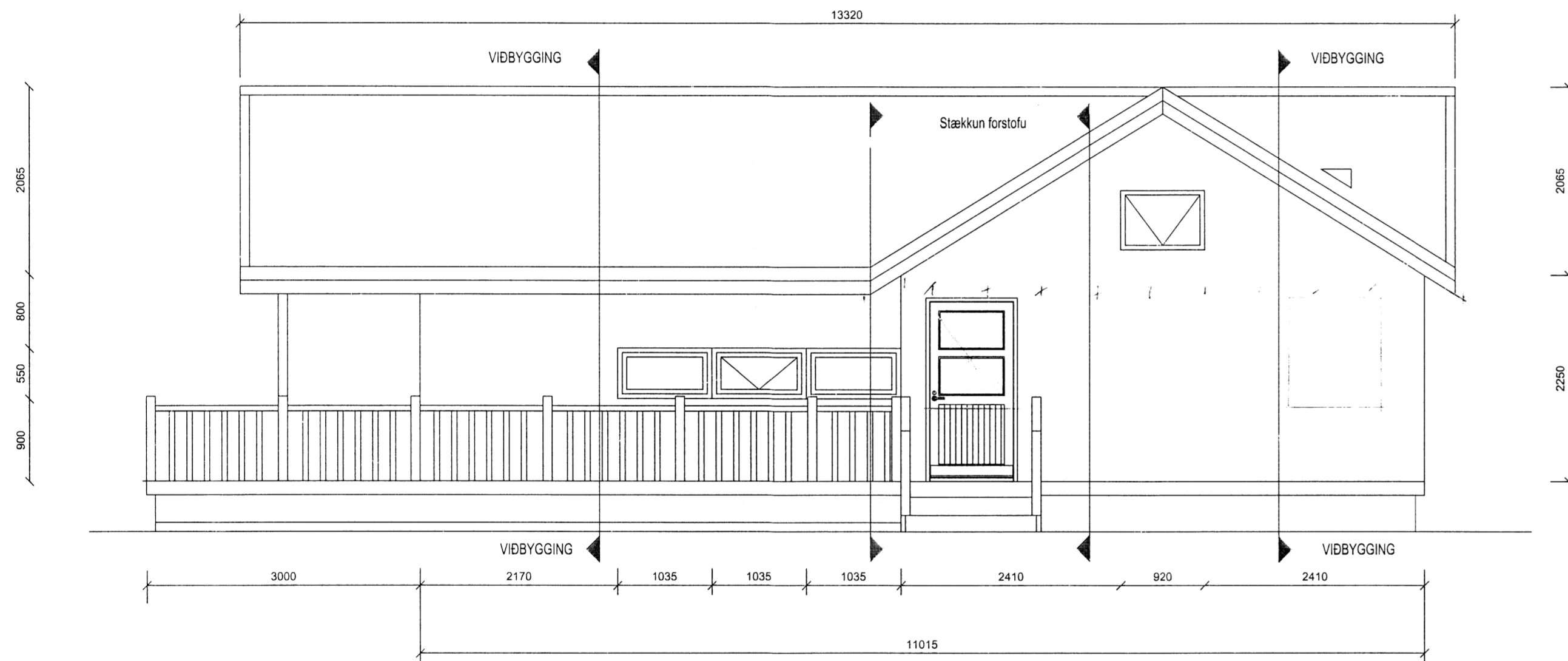

Útlitsmyndir, m.kv. 1:50  
Vesturhlíð

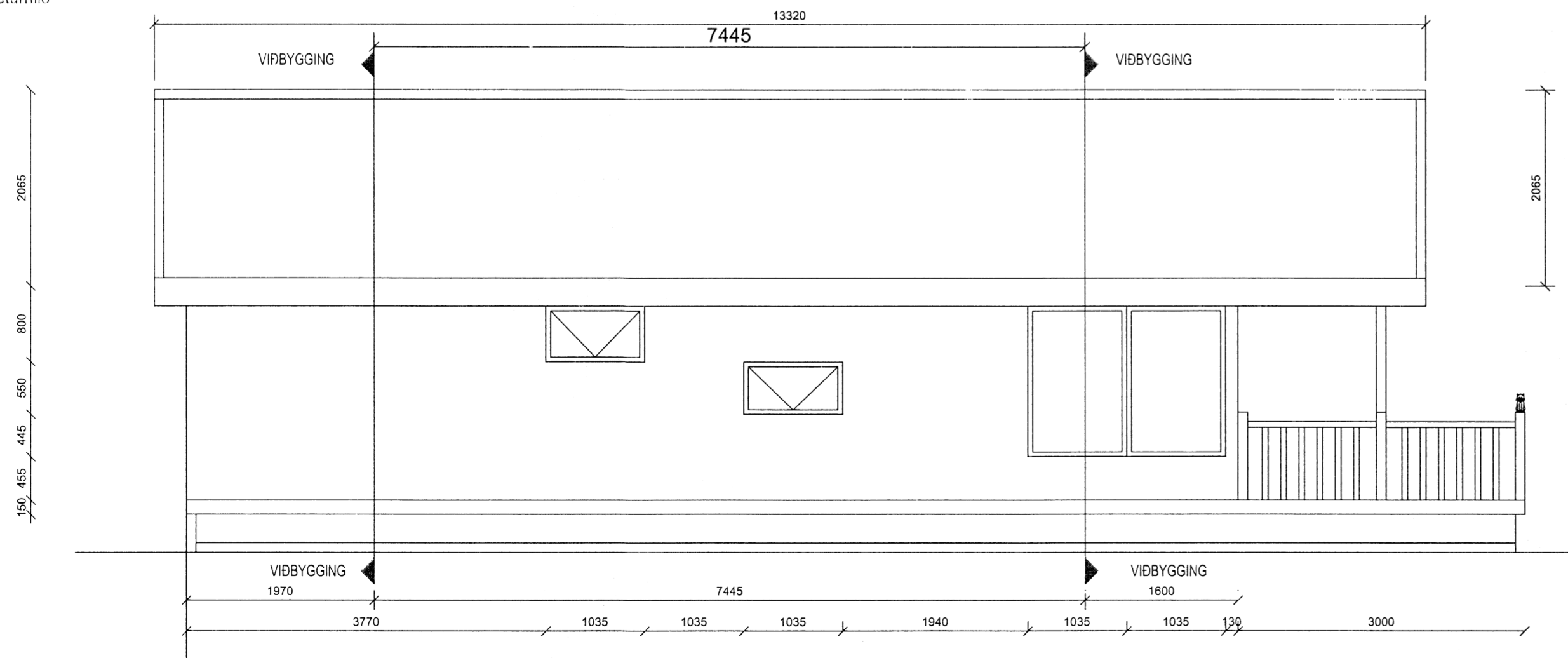

**BYGGINGARLÝSING**

SUMARHÚSÍÐ ER STABBYGGT ÚR TIMBRI  
UNDIRSTÖÐUR SUMARHÚSSÍNS ERU STEYPTAR UNDIRSTÖÐUSÚLUR ÚR JÁRNBENTRI STEINSTEYPU  
Á ÞJAPPADRYFYLLINGU MED AFÖSTUM GÖLFÞITUM  
HÚSÍÐ ER TIMBURHÚS KLÆTT AD UTAN MED TIMBURKLÆDNINGU Í FLOKKI 2. LOFTRÆST  
MED 20 mm GRIND VINDÞÉTT MED 9 mm KROSSVÍÐ OG EINANGRAB MED 100 mm STEINULL  
AD INNAN ER RAKAVARNARLAG, VEGGIR KLÆDDIR MED KLÆDNINGU SEM ER Í FLOKKI 2  
ÞAKÍÐ ER BYGGT UPP MED TIMBURSPERRUM SEM HVÍLA Á BURDABITA OG VEGGJUM.  
KLÆTT MED 25 mm BORDAKLÆDNINGU OFAN Á HANA ER SETT  
1 LAG AF ÞAKPAPPA OG KLÆTT MED BÄRÐRI JÄRNKLÆDNINGU.  
ÞAKRENNUR OG ÞAKNIDURFOLL ERU ÚR SAMA EFNÍ OG ÞAKKLÆDNINGIN.  
LOFTUN ER UM Ø 40 mm RÖR OG 300 mm Á LANGHLIÐUM HÚSSÍNS. SETJA SKAL  
200 mm ÞAKENANGRUNN MED AFÖSTUM VINDPAPPA Á MILLI SPERRA  
NEÐAN Á SPERRUR KEMUR RAKAVARNARLAG OG KLÆDNING Í FLOKKI 2  
ÞAKKASSI ER ÚR TIMBRI OG RENNUR ERU UTANLIGGJANDI.  
BYGGINGIN VERÐUR MED HEFÐBUNDID OFNAKERFI OG  
NEYSLUVATN VERÐUR LAGT Í EIR.  
ALLT GLER SKAL VERA K-GLER  
GLER SKAL VERA MED 12 mm LOFTBILI OG 8 mm Í OPANLEGUM FOGUM.  
BJÖRGUNAROP SKULU EKKI VERA MINNI EN 500 x 500 mm  
HÆÐ UPP Í BJÖRGUNAROP SKAL EKKI VERA MEIRI EN 1200 mm.  
LOFTRÆSING ER MED OPANLEGUM GLUGGAFOGUM.  
VIBBYGGINGIN SKAL BYGGÐ SAMKVÆMT GILDANDI  
STÖÐLUM OG REGLUGERÐUM  
ÖLL MÁL ERU Í mm NEMA Á AFSTÖÐUMYND  
ÞAR ERU ÖLL MÁL Í m  
KÖTAR ERU Í LOKALKERFI

- SKÝPRINGAR**
- K.O.00 KÓTI
  - 10.00 GÖLFKÓTI
  - 10.00 REYKSKYNJARI
  - RYMINGSLEIÐ
  - BO BJÖRGUNAROP
  - GN GÖLFNIDURFALL
  - HSL HANDSLÖKKVITÆKI

<b>Teiknistofa Sigurðar</b>		○ Breyting A: Afsattur settur ofan við forstofu og forstofa stækkað	
Sigurður H Guðjónsson Byggingarmeistari		○ Dags: 06.02.2010	
Stafnesvegi 22, 245 Sandgerði		Teign Nr. A 102	
Grínssnesi Minni Borg		Málkvæði: 1:50	
LÖÐ Nr.: 38			
○ Stækkan sumarhúss	Útlitsmyndir	○ Dags: 19.02.2009	
○ Hamað: Sigurður Guðjónsson		○ Teiknað: Sigurður Guðjónsson	
○ Samþykkt:	K1:	○ Samræmingarhönnuður	