

Þ V E R S N I Ð

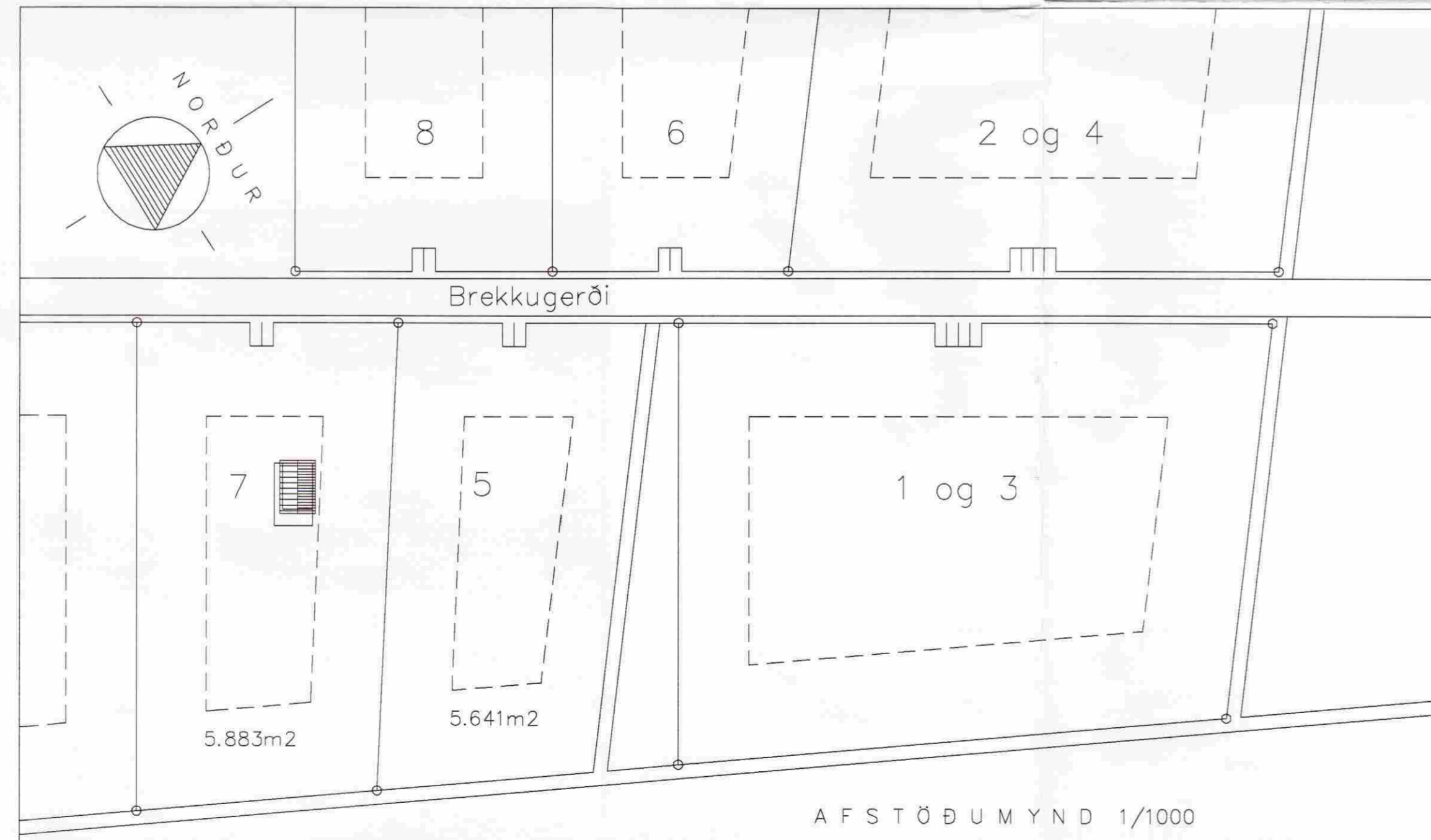

SAMPYKKT

24 JUNI 2009

Ólafur Þorvaldur
Bygginguultrúi uppvi. Árnessýslu og Floahf.

BYGGINGAR- OG EFNISLÝSING:

LÓÐ:

Heiti: Brekkugerði 7
Landnúmer: 169243
Stærð lóðar: 5.883 m²
Nýtingarlutfall: 0,01
Fjöldi bifreiðastæða: 2

GERÐ:

Sumarhús úr timbr á einni hæð, með svefnlofti yfir NV-hluta, reist á steiptum súlum. Ytri klæðning útvegga er lárétt timburklæðning. Þak er úr timbr, klætt með stálklæðningu. Upphitun er hitaveita. Hitakerfi ófnar.

BURÐARVIRKI:

Undirstöður eru steiptar súlur. Drengar yfir súlum eru tvöfaldir 50x200mm. Gólfbitar eru 50x200mm. Grind útvegga er 50x150mm. Burðarvirki þaks er límrébbi í mæni og sperrur 50x200mm með 50x150mm langböndum.

EINANGRUN:

Gólf er einangrað með 200mm einangrun. Einangrun útvegga er 150mm. Tvöfalt háeinangrandi gler er í gluggum. Einangrun þaks er 180mm.

BRUNAVARNIR:

Burðarveggir skulu vera REI30. Loft- og veggfletir skulu vera a.m.k í flokki 2. Utanhússklæðning skal vera í flokki 2. Lögleg björgunarop skulu vera úr svefnherbergjum og af svefnlofti. Rýmingarleiðir eru úthludnir í anddýni og stofu. Reykskynjara [R] og slökkvitæki [S] skal staðsetja skv. teikningu. Sjúkrakassi skal vera í húsinu.

STÆRÐIR:

Birt flatarmál 63,2 m²
Rúmmál 222,2 m³

Sjá nánar í meðfylgjandi skráningartöflu.

hagtækni
tækniþjónusta Refsholti 7, Skorradal sími 861 7252

VERK NÚM. 304
Brekkugeti 7, Mýrarkoti, Grímsnes- og Grafningshreppi

TEKNI NÚM. 102
Sumarbústaður
Þversnið og afstaða M.K. 1/50 og 1/1000

DAGS. 1. maí 2005
LEIÐ. 23. júní 2009
TEKNAÐ. Ingólfur Margeirsson 070252-3099
SAMP. *Ingólfur Margeirsson*