

Grunnmynd svæfnloft

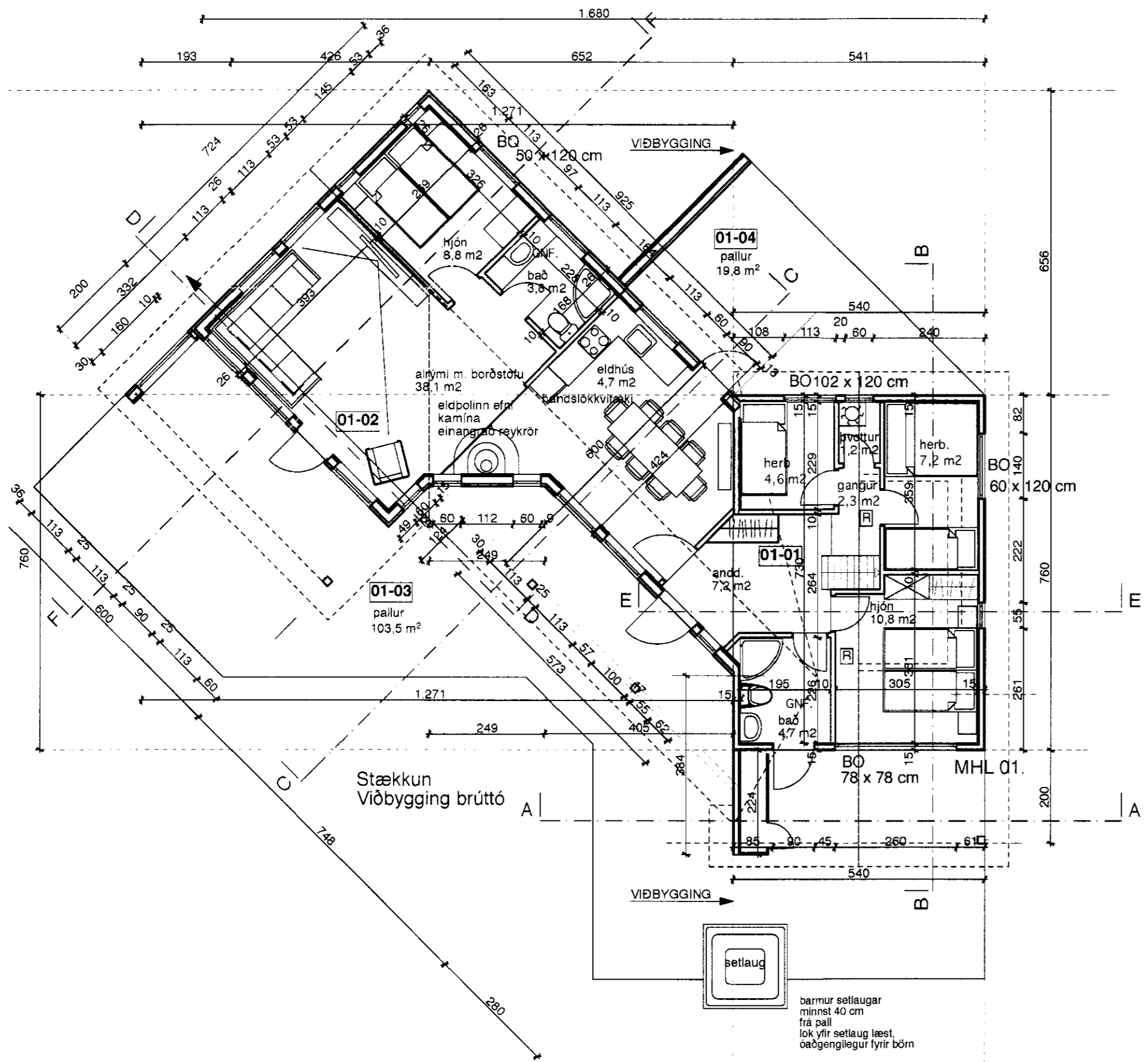

Grunnmynd

1:100

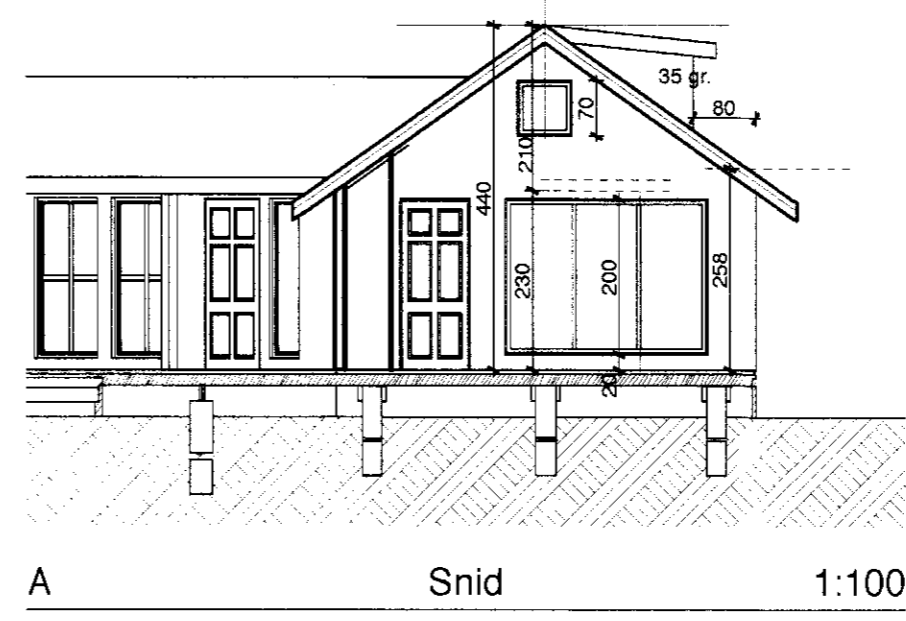

A Snid 1:100

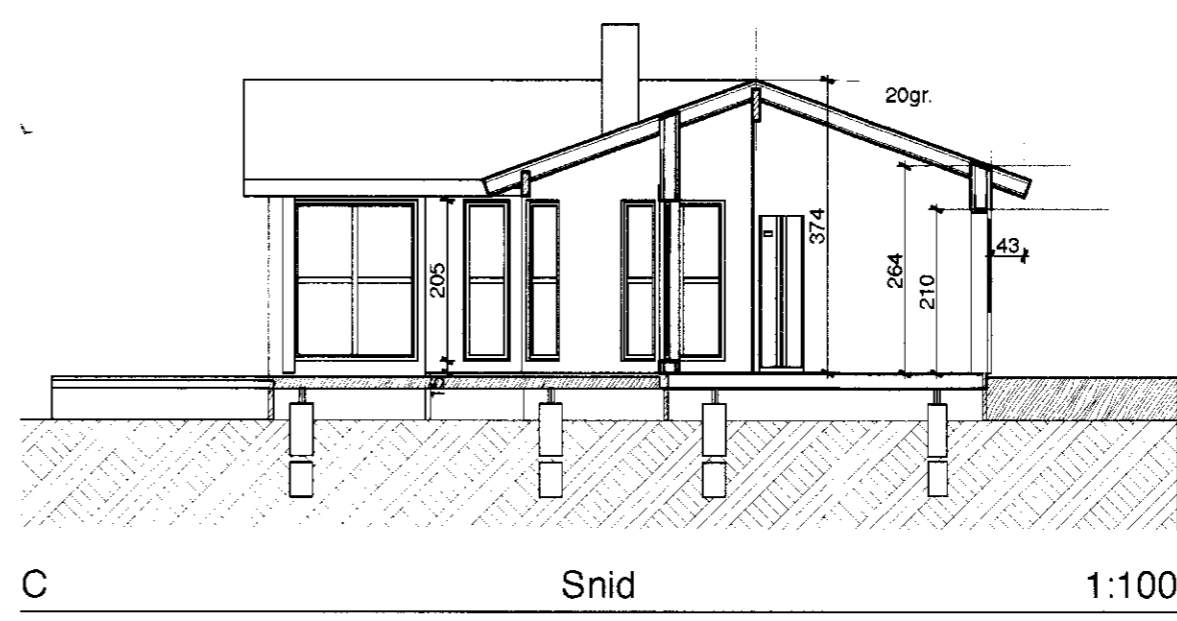

C Snid 1:100

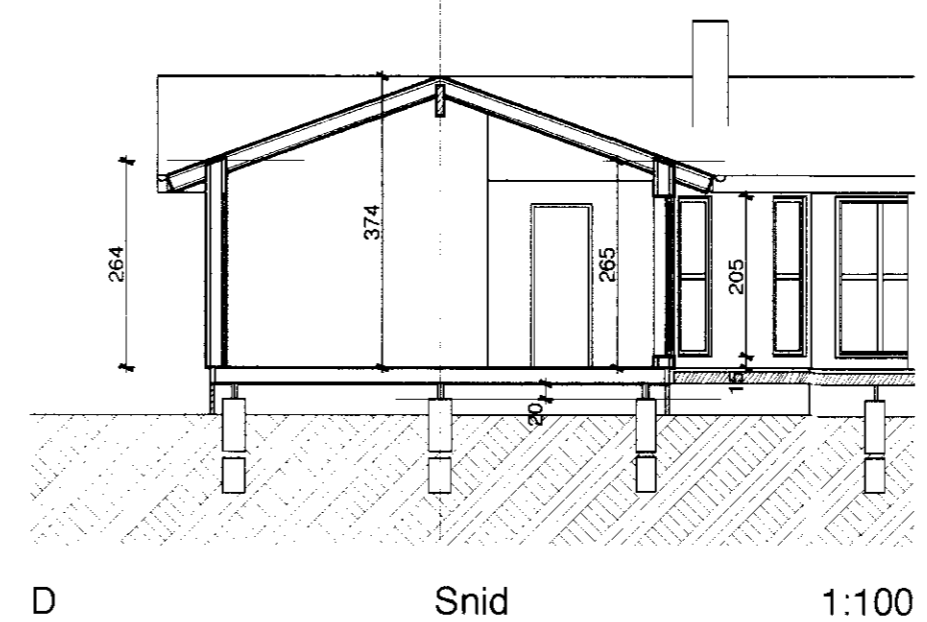

D Snid 1:100

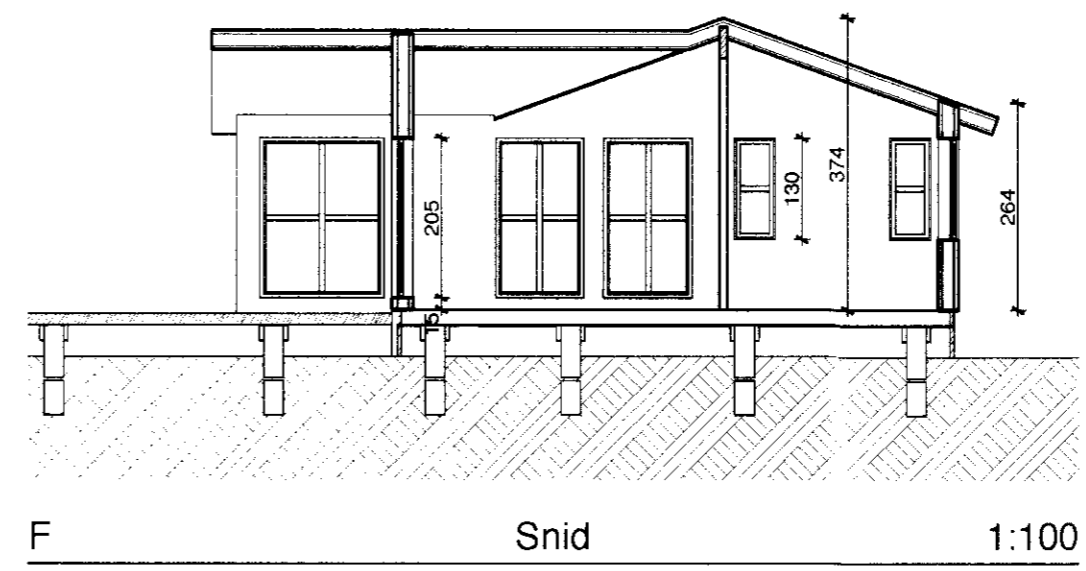

F Snid 1:100

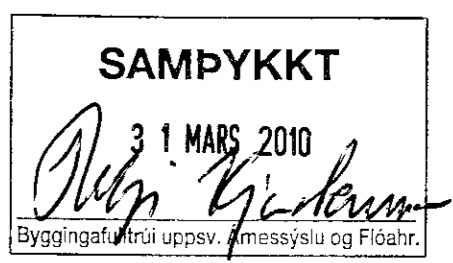

BYGGINGALÝSING

Núverandi hús er byggt í kringum 1986. Undirstöður eru tjargaðir staurar. Timburgrind útvegga er úr 2" x 4" og klætt með lágréttri kúptri vatnslæðningu. Einangrun er 4" steinull. Einangrun í þaki 4" steinull er ofan á sperrum þak klætt með bárujárni. Milligólf er í hluta hússins. Útveggir verða nú endur klæddir í samræmi við nýbyggingu og einangrun aukin. Byggt verður baðherbergi og svefnh. þar sem nú er stofa í gamla bústaðnum Milligólf fyrir svefnloft verður byggt yfir allan gamla bústaðinn.

Undirstöður viðbyggingar verða steiptar súlur 0=30 cm sem borað er fyrir, sjá teikn. tæknifr. Dregarar 2x 2" x 8" og gólfbitar 2" x 6" Útveggir viðbyggingar eru úr 2" x 5" klæddir að utan með lituðu bár járni, þó eru valdir fletir klæddir með bandsagaðri panelklæðningu. Burðarvirki þaks eru límtrésbitar í mæni og fyrir framan inngang. Sperrur eru 2" x 9", einangrun 8" steinull. Þak klætt með bárujárni. Bústaður er hitaður upp á hefðbundinn hátt með ofnakerfi frá hitaveitu. Ný rotþró (2200 l) verður sett niður, vestan við nýbyggingu, nær götu. Samkv. heilbrigggðis reglugerð. Handslökkvitæki er í eldhúsi. Björgunarpok samkv. byggingareglugerð.

Burðarvirki og lag्नir:
Tæknivangur Magnús Gylfason s. 5642244

TEIKNISSTOFAN Verkefni **Borgarhólsbraut 19. viðb. Öndverðarnesi Grimsnesi**

Heiti **GRUNNMYND SKURÐMYND**

kvarði	1:100	verk. nr
dags.	29. MARS. 2010	dags br.
hönnun	G. G.	teikn. nr
teikn	G. G.	01

Hringbraut 17 220 Hafnarfirdi
s. 555-2020 FAX 555-2021
Gísli G. Gunnarsson BFI kt. 020649-2409
kvardi@kvardi.is