

Samb. 29.03.2005

Hönnun

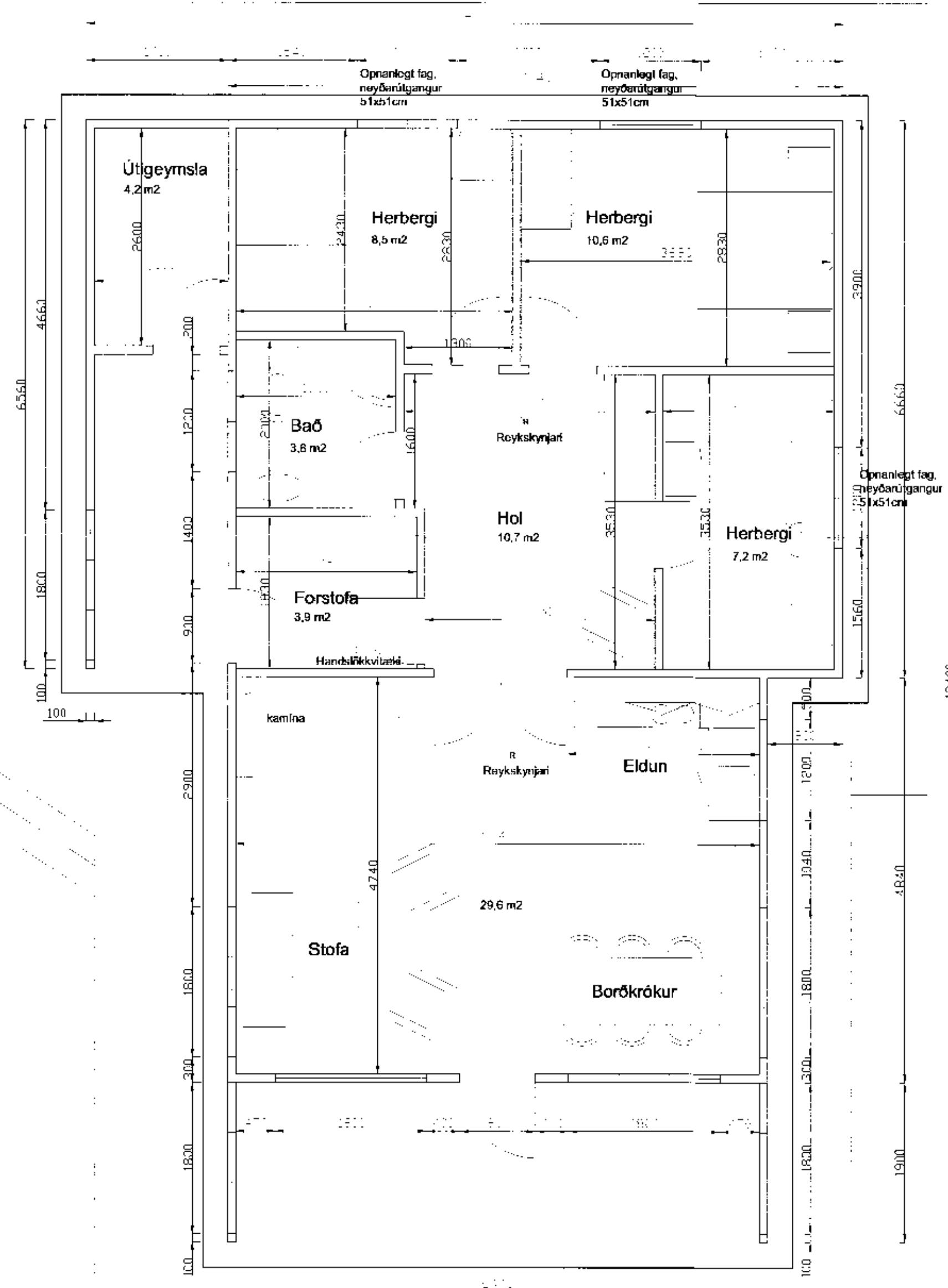
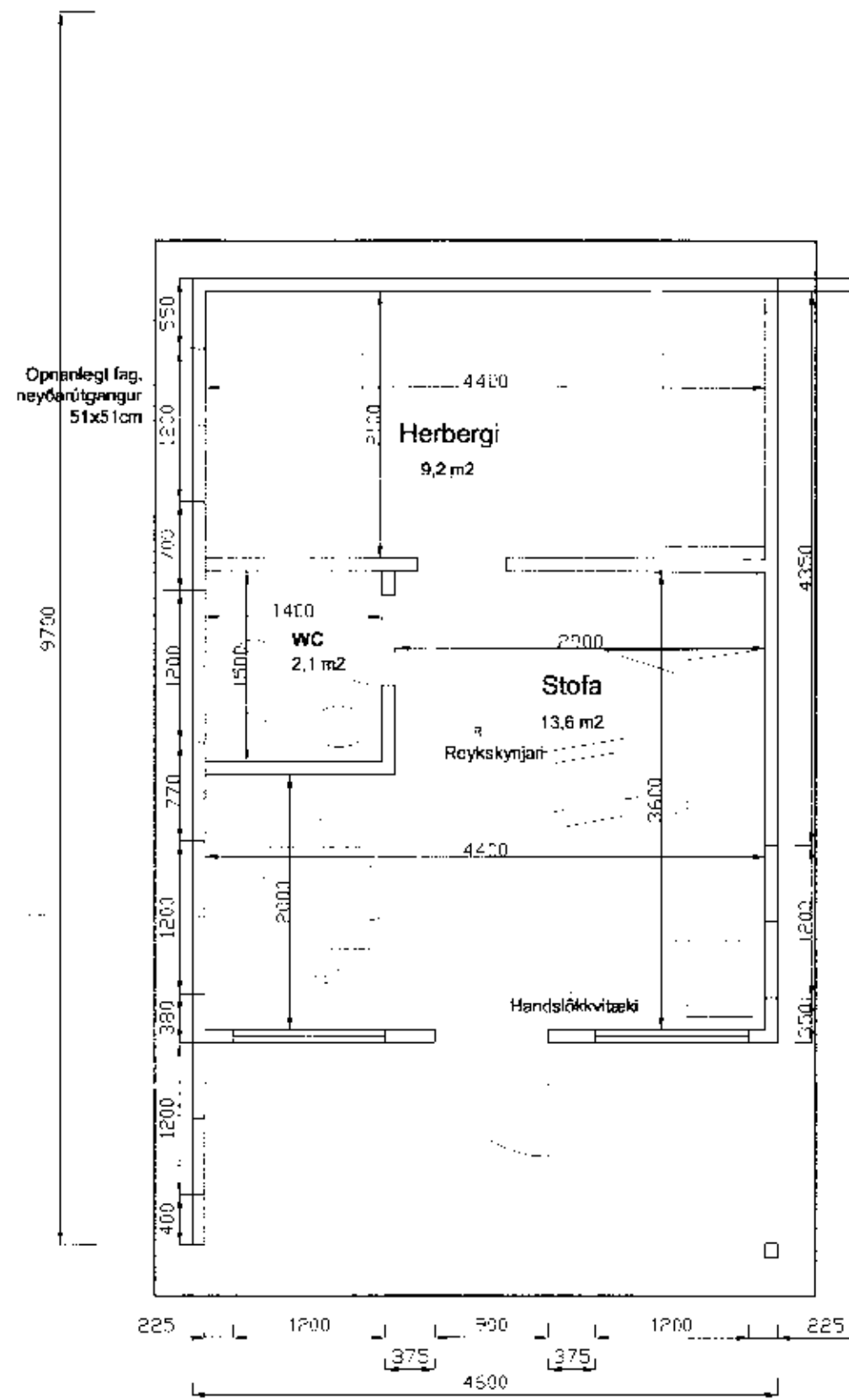

BYGGINGARLYSING

UPPBÝGGING

Lindristöður steypir sökkjarbitar 30/hitar; burðarbitar 2x2 x3; gölfbitar 2"x8" c/c 60 úrveggjagrind 2"x5" heill c/c 60; spemur 2"x8" c/c 55. Öll ómetnd mál eru í mm. Grind er stífuð með 12 mm rakavörðum krossvið heilkjóddum í lim.

KLÆBNING

Að innan er 12 mm grenipanill/gífsplötur á veggjum og lofti; gölf er klætt 22 mm spónaplötum U313 milli klæðningar og grindar kemur rakavarnardúkur; einangrun steinnull; þak 7", gölf 7", úrveggur 5". ATH að steinnullin falli þótt upp að panel að innan.

Að utan eru úrveggir klæddir 21 mm kúptri vatnslæningu; B-vörn á þaki er bárujárn. Neðan á gölfbita kemur 12 mm krossviður rakavarinn.

STÆRÐIR

Grunnflötur aðalhúss = 80 m²
Grunnflötur geymslu = 4.8 m²
samalt = 84.8 m²
Grunnflötur gestahúss = 27.6 m²

Rúmmál aðalhúss = 278.6 m³
Rúmmál gestahúss = 94.4 m³

R = reykskynjari

□ = handslökkvitæki

Koma skal reykskynjara og slökkvitæki fyrir í húsinu áður en það er tekið í notkun.

FRÍSTUNDAHÚS OG GESTAHÚS
í landi Öndverðarness Grimsneshreppi
LÓÐ NR. 93 c

EIGANDI: Guðjón Þorvaldsson

BYGGJANDI:

STUÐLAR ehf.

gsm 893 9899

TEIKNAD: HS fyrir SRH

SAMPYKKT:

DAGS: 10.03.2005

KVARDI: 1:100

GRUNNMYND

TEIKN. NR.