

Sampykki
25 OKT. 2005
H. Pétursson
Byggingar- og húsnæðisráðgjafi

SKÝRINGAR ÞAK:

ÞAK SÉ KLÆTT MEÐ 40x125 NEGLI Í HVERJA SPERRU MEÐ 3 STK. 3" GALV. NEMA VIÐ GAFLA OG 4 NEDSTU BÖRD ÞAR NEGLIST MEÐ 4 STK. 3" GALV. Í HVERJA SPERRU. OFAN Á TIMBURKLÆDNINGU KOMI ASEALTPAPPI, 50x100 LEKTUR 100 mm. EINANGRUN OG BÄRUJÄRN EÐA BÄRUSTÄL. NEGLA SKAL ÞAKJÄRN MEÐ SNÖNUM ÞAKSAUM EÐA KAMPSAUM, SJÄ NÄNAR SNIDMYNDIR. EF NOTUÐ ER ÖNNUR GERÐ ÞAKSTÄLS SKAL ENDURSKOÐA NEGLINGU. SKAL ÞESS GÆTT AD AM.K. VERÐI 15 STK. ÞAKSAUMUR Á HVERN FERMETER ÞAKS.

- (RS) = REYKSKYNJARI
- (BO) = BJÖRGUNAROP
- (ST) = SLÖKKVITÆKI

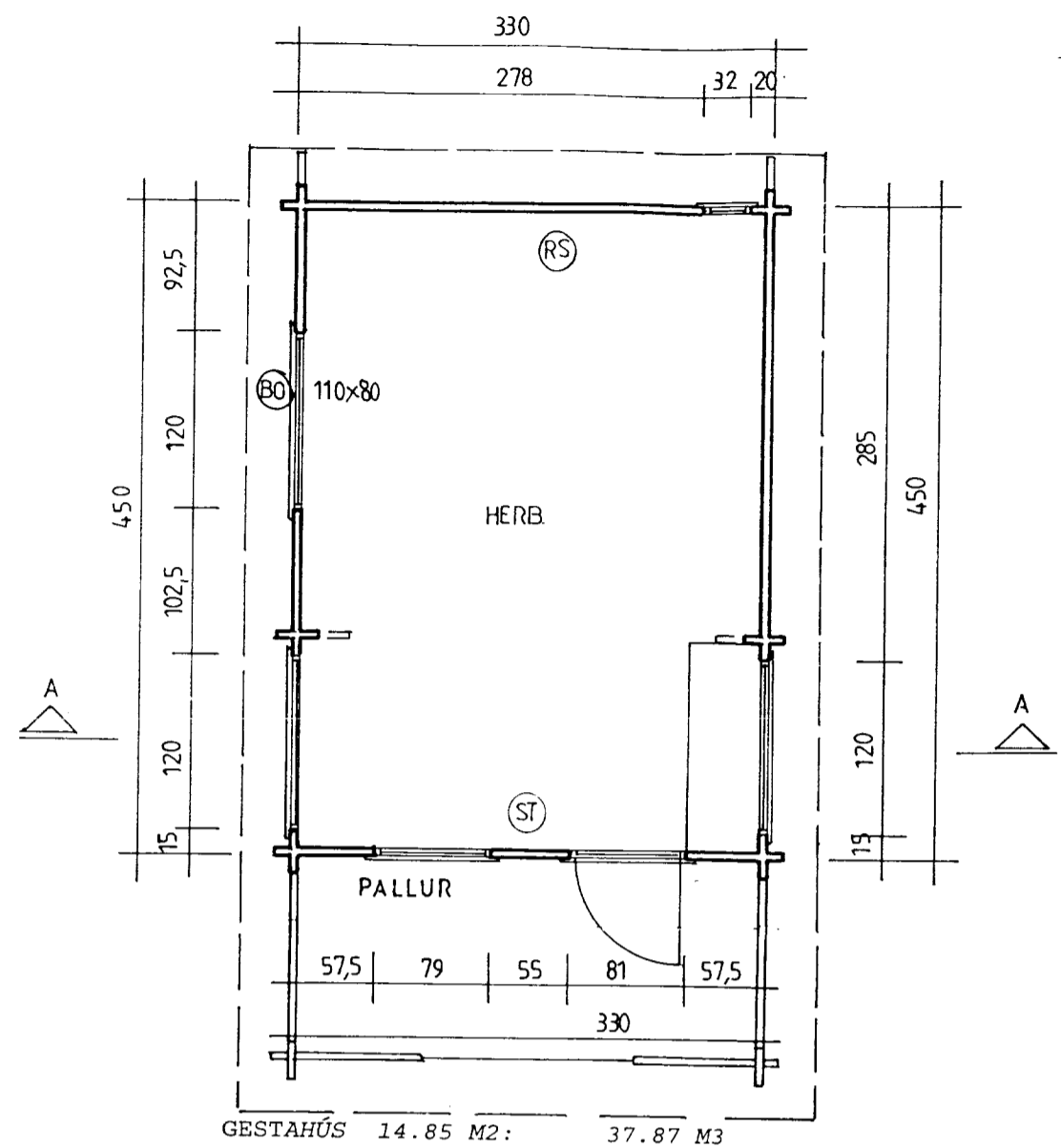

GESTAHÚS 14.85 M2: 37.87 M3

ÚTVEGGIR ERU BYGGÐIR UPP MEÐ 45x140MM NÓTUÐUM BJÁLKUM

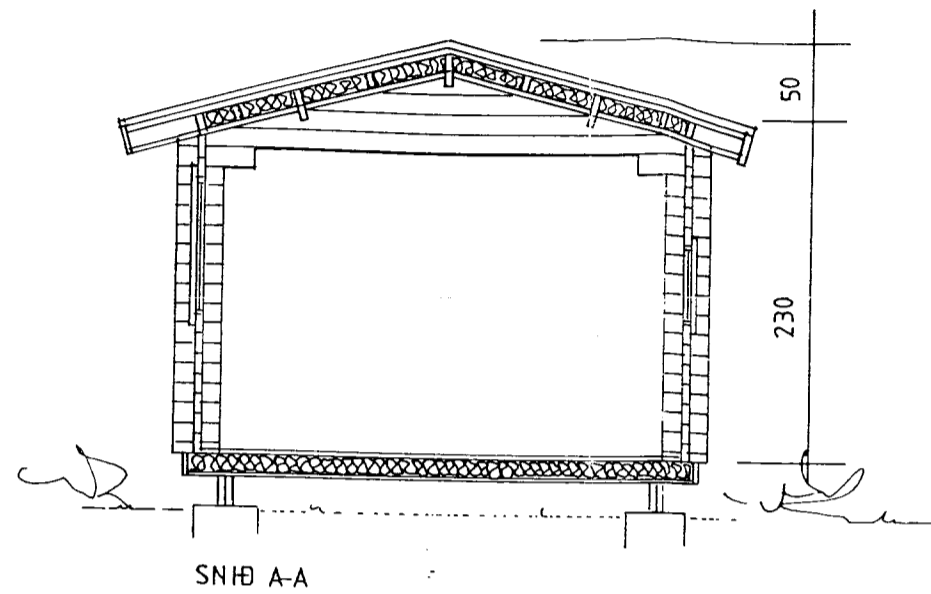

ÚTVEGGIR ERU BYGGÐIR UPP ÚR 45x140 NÓTUÐUM BJÁLKUM. FÚAVERJA SKAL BJÁLKA KLÆDNINGU MEÐ C-TOX, SADOCV 35 EÐA ÖÐRU JAFN GÓÐU FÚAVARNAREFNI (EIN YFIRFERÐ). GÓLF SJÄ SÉRTEIKNINGU AF GÓLF. FESLING ÞAKS OG ÚTVEGGJA VIÐ REIMSTYKKI OG FÖTSTYKKI SJÄ SNIDMYNDIR. GLUGGAR SKULU FESTIR Í GRIND MEÐ LÍMKÍT TI. AÐ ÖÐRU LEYTI VÍSAST Í SÉRTEIKNINGAR.

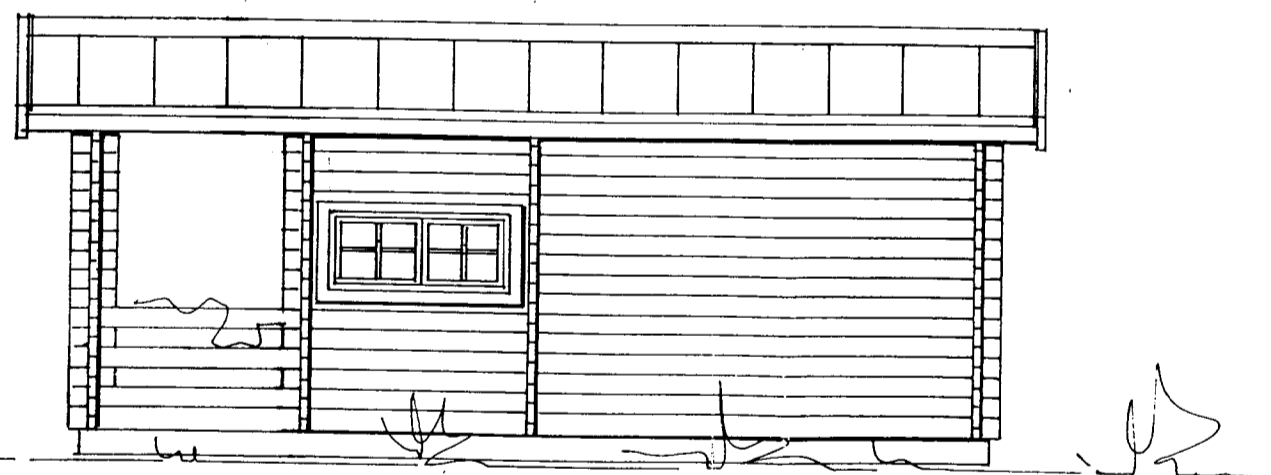

- (RS) = REYKSKYNJARI
- (BO) = BJÖRGUNAROP
- (ST) = SLÖKKVITÆKI

Allur saumur og stálfestingar skulu galvaniseraðar.

Sjá nánar sérteikningar.

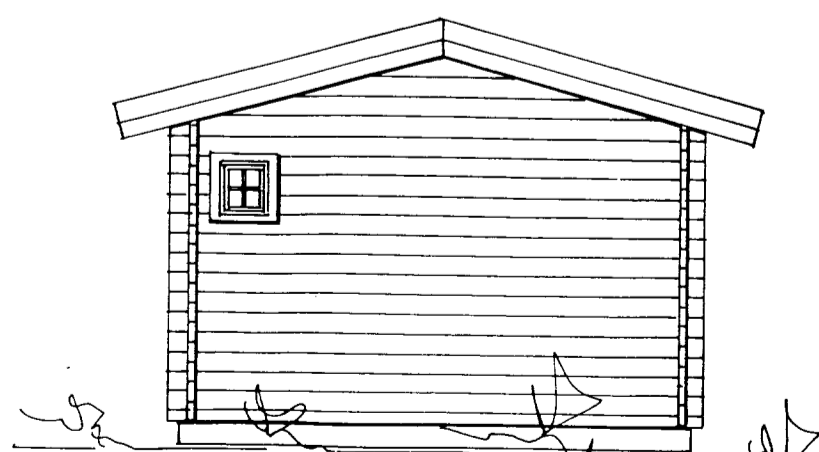

GESTAHÚS 14,85 m²

SÓLUAÐILI: HÚSA SMÍÐJAN HF



GESTAHÚS 15M2 Á LÓÐINA
BERJAHOLTSLÆKUR 1, Í LANDI
HÆÐARENDA, GRÍMSNESI

MKV. 1:50 GRUNNMYND, SNID OG ÚTLIT
2005-10-24

Jóhannes Pétursson 010448-3959 S - 567-5107

Sigurður Sigurðsson 021146-2349 S - 566-6613

LANDNR. 203346 EIG. KRISTRÚN PÁLMAÐÓTTIR KT. 210966-4989

ABS teiknistofa 566-6613, 567-5107. Nr. 1